www.klassmagazin.com
AĞUSTOS 2019/08 • YIL 15 • SAYI 173 • FİYATI: 10 TL

KLASS magazin

BAŞARISININ SIRRINI, AŞK HAYATINI VE GELECEK PLANLARINI KLASS'A ANLATTI:

SİMGE SAĞIN

"BEN BABAMIN KIZI DEĞİL, OĞLUYDUM VE HEP DİMDİK AYAKTA DURDUM"

CORNELIA DIAMOND GOLF RESORT & SPA

ZAFER ALKAYA

MİSAFİRLERİMİZİN BEKLENTİLERİNİ ÇOK İYİ BİLİYORUZ"

ISSN 1305-6026
9 771305 902009

CİHAN EKŞİOĞLU & JEAN CLAUDE VAN DAMME

DÜNYACA ÜNLÜ DOSTUNU BODRUM'DA AĞIRLADI

BERNA ATAMAN

"BEN MUTLUYSAM, HAYATIMDAKİLERİ DE MUTLU EDER VE YAPTIĞIM İŞTE BAŞARILI OLABİLİRİM"

BLUZLAR KISALDI, FİT VÜCUTLAR ORTAYA ÇIKTI

Merve Boluğur

Derin Talu

JENNIFER
LOPEZ
IT"S MY PARTY
06 AUĞUSTOS
REGNUM
LIVE IN CONCERT
2019
BELEK / ANTALYA
444 64 23
regnumhotels.com

KAMEROĞLU

METROHOME

SUITES - RESIDENCE - CADDE

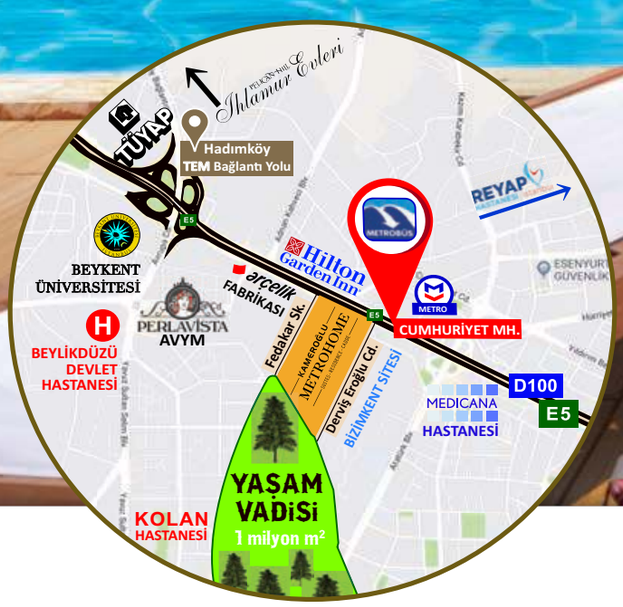

30 dk.

1 dk.

PEK YAKINDA

1 dk.

Cumhuriyet Mah. Derviş Eroğlu Cad. 10/1 Beylikdüzü - İSTANBUL
(Arçelik Fabrikası Yanı / E-5 Üzeri)

3 AYRI KONSEPT BİR ARADA
SUITES - RESIDENCE - CADDE

Beylikdüzü'nün En Değerli Lokasyonu
Yatırımınız Yaşama Dönüşsün

kameroglumetrohome
kamerogluinsaat

444 24 63

www.kameroglumetrohome.com

KAMEROĞLU İNŞAAT

NET HOLDİNG A.Ş. Since 1974

www.merithotels.com

meritroyalhotel

meritroyal

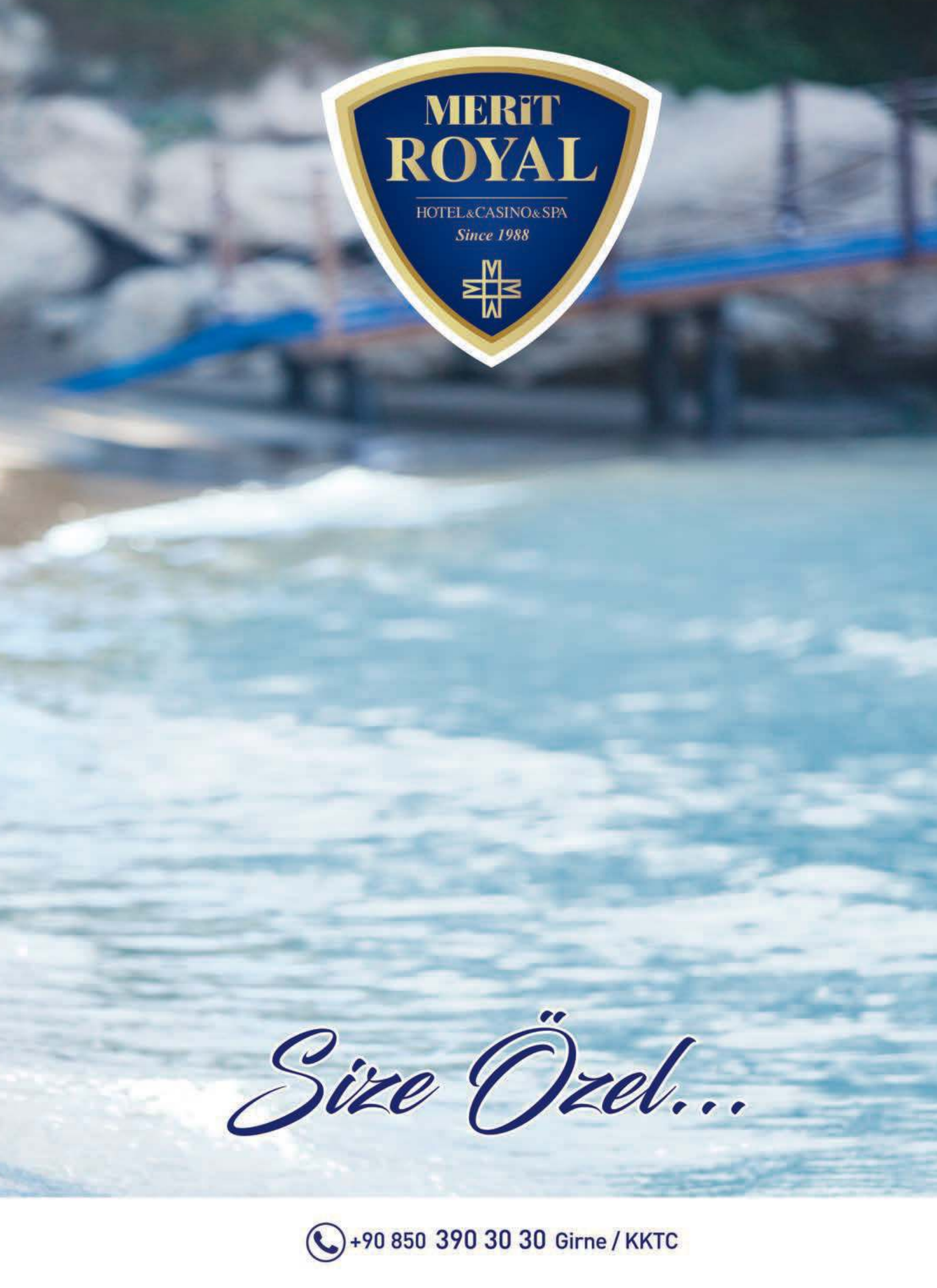
MERIT
ROYAL
HOTEL&CASINO&SPA
Since 1988
Size Özel...
+90 850 390 30 30 Girne / KKTC

AZKA OTEL

AĞUSTOS KONSERLERİ

BAIA BAND
2-9-23 AĞUSTOS CUMA

COŞKUN SABAH
30 AĞUSTOS CUMA

MURAT AKGÜN
4 AĞUSTOS PAZAR

HERA
5 AĞUSTOS PAZARTESİ

ÖMÜR GEDİK & F. ANIL YARKIN
7 AĞUSTOS ÇARŞAMBA

UMUT AÇIKGÖZ
20 AĞUSTOS SALI

EZGİ
21 AĞUSTOS ÇARŞAMBA

ADNAN ORHAN
26 AĞUSTOS PAZARTESİ

NİL KARATAŞ
27 AĞUSTOS SALI

ERSAN ER
28 AĞUSTOS ÇARŞAMBA

CRYSTAL CUBA
1-8-22-29 AĞUSTOS PERŞEMBE

AZKA OTEL

BAYRAM
PROGRAMLARI

BÜLENT ERSOY
11 AĞUSTOS PAZAR

KORAY AVCI
16 AĞUSTOS CUMA

SAFİYE SOYMAN & FAİK ÖZTÜRK
14 AĞUSTOS ÇARŞAMBA

IVANA SERT
15 AĞUSTOS PERŞEMBE

HANDE
10-12 AĞUSTOS PAZARTESİ

CEREM ONURLUER
6-13 AĞUSTOS SALI

METİN AROLAT
18 AĞUSTOS PAZAR

FEDON
17 AĞUSTOS CUMARTESİ

ASLIZEN
19 AĞUSTOS PAZARTESİ

REZ: 0252 316 89 92

0533 376 40 71

BARDAKÇI KOYU - BODRUM

www.azkaotel.com

LODA

lodamobilya | www.loda.com.tr

thefemmestyleglobal

www.thefemmestyle.com

Erenköy Mah.
Cami Sok. No:7/A
Kadıköy İstanbul

THE FEMME STYLE

EKBA HOLDING

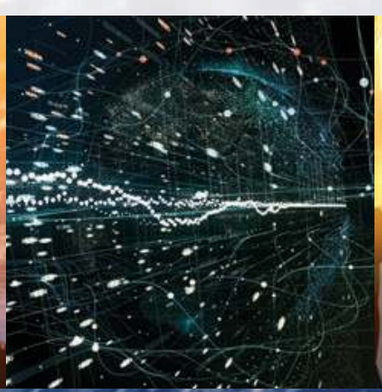

MARTEBD INC.
DEFENCE INDUSTRIES TECH.

ISTANBUL YAPI
CONSTRUCTION

CEMD
TECHNOLOGY

CEMD
DEFENCE

ICE DEFENCE
ICE SAVUNMA TEKNOLOJİLERİ

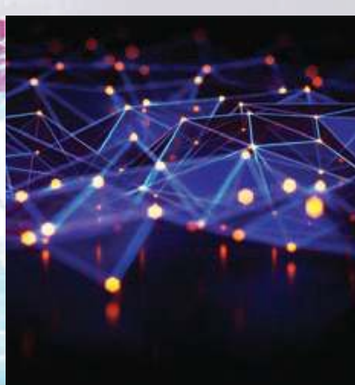

Ahmet Adnan Saygun Cad. Akmerkez Residence No: 3 D: 14 D1 Beşiktaş İstanbul
T: +90 (212) 282 83 83 pbx | F: +90 (212) 282 83 05 | info@ekbaholding.com

www.ekbaholding.com

ne ararsan MASKO'da var!

Önce MASKO Sonra Karar!

MASKO
MOBİLYA KENTİ

masko.com.tr

Bahçeler bu yaz da MASKO ile Şenleniyor

mobilyakenti

maskomobilyakenti

mobilyakenti

38 Orkestra Şefi Rengim Gökmen ve Zülfü Livaneli'yi Bodrum Antik Tiyatro'da buluşturan konser rekor seyirci katılımı ile gerçekleşti.

50 Ekba Holding Yönetim Kurulu Başkanı Cihan Ekşioğlu tatil için Türkiye'yi tercih eden Jean Claude Van Damme'ı ağırladı.

52 Vehbi Koç Vakfı Sağlık Kuruluşları çatısı altında hizmetlerini sürdüren Amerikan Hastanesi'nin yeni üyesi Bodrum'da açıldı.

54 Lumberjack tarafından düzenlenen Lumberjack Golf Cup'ın ilki Bodrum Golf ve Tenis Kulübü'nde büyük bir ilgiyle gerçekleşti.

60 Bodrum'un en özel koylarından birinde hayata geçen Mesa Bodrum Demirbükü, Beyaz Gece konseptli bir davetle ünlüleri ağırladı.

100 Ayakizi Sandalet'in Kurucusu Berna Ataman ile kuruluş ve başarı hikayesini, sandaletlerini rakipsiz kılan özelliklerini konuştuk.

126 Hayat Su, butik çay markası 'Chado' ile birlikte geliştirdiği "Hayat Demleme Soğuk Çay" serisini düzenlenen bir lansmanla tanıttı.

142 Akdağlar Grup Yönetim Kurulu Başkanı Mehmet Akdağ, yeni yaşına eşi Hanife Akdağ ve oğullarının hazırladığı sürpriz partiyle girdi.

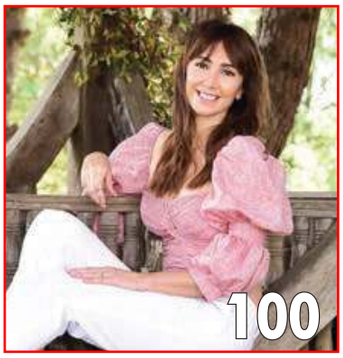

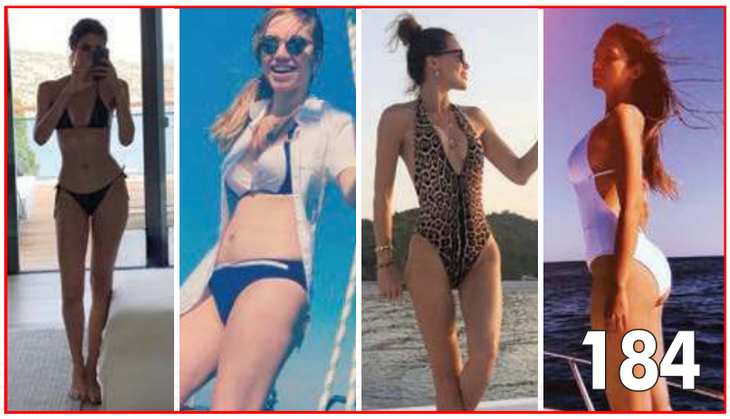

146 Cornelia Diamond Golf Resort & Spa Genel Müdür Zafer Alkaya başarı öykülerini ve kaliteli hizmet anlayışlarını Klass'a anlattı.

152 Pop müziğin güçlü yorumcularından Simge Sağın müzik yaşamının dününü, bugününü ve özel yaşamını tüm bilinmeyenleriyle anlattı.

166 Yazın keyfini süren iş, sanat ve sosyal yaşam dünyasının ünlü isimleri cennet koyların ve beach'lerin tadını doyasıya çıkarıyorlar.

184 Sosyal medya tabiriyle ünlü isimlerin hesaplarını stalkladık ve dikkat çekici pozlarıyla ünlü güzelleri sayfalarımıza taşıdık.

EMAAR SQUARE

ISTANBUL

EMAAR

TURKEY

Emaar Turkey Satış Ofisi +90 (216) 547 17 17 | emaar.com.tr
Çalışma Saatlerimiz Hafta İçi 09.30 - 19.00 - Hafta Sonu 10.30 - 18.30

Muammer Kapucuoğlu

muammer@klassmagazin.com

/muammerkapucuoglu

ELİMİZDEKİ EN BÜYÜK GÜÇ:

ÇOK ÇALIŞMAK

Hayalini kur ve iste! Gerçekten bu kadar basit mi? Bir şeyi hayal ediyorsun, istiyorsun ve oluyor. İnanın bana böyle bir şeyin gerçekleşmesinden daha çok biz insanları mutlu eden bir şey olmaz. Ben günümüzde birçok insanın olumlamalar yaparak sadece istediklerini görüyorum. Sadece istemek… E olmuyor. Sonra da depresyona giriyorlar. Aslında o kadar da istemişti. Bu doğanın kanunu, çabalayacaksın. Çalışmak bizim fıtratımızda var. İnsan emek verdikçe mutlu olur. Emek verdi baktı olmuyor, en azından elimden geleni yaptım der. Şans faktörünün o noktada devreye girmediğine anlayış gösterir. Allah'a, evrene karşı gönlü rahat olur. İşte konu dönüp dolaşıyor ve eşeğini sağlam direğe bağlama hikayesine ulaşıyor. Gerçekten o direk sağlam mı, ipin sağlam mı, attığın düğüm sağlam mı? Kısacası olmasını istediğin her ne ise onun için yaptıkların konusunda gönlün rahat mı? Yeni nesilde maalesef bir şeyleri hemen elde etme ve elde ettiğini hemen tüketme bilinci hakim. Yeni nesil derken ufak bir bölümünü tabi ki de tenzih ediyorum. Çok başarılı, çok çalışkan gençlerimiz var. Ama yetmez. Her şeye ulaşabildiğimiz kolay gibi görünen ama zor bir dönemden geçiyoruz. Kaynakların bol görünüyor oluşu bizler için ciddi anlamda bir tuzak. İnanın bana bu illüzyona kapılmadan çok çalışmak elimizden gelen tek şey. O kadar suni şeyleri o kadar kısa sürede elde edip o kadar geçici mutluluk tatminleri yaşıyoruz ki… Gençler özellikle bu tuzağa düşmüş vaziyetteler. Herkes kolay yoldan nasıl para kazanırım derdinde. Mutlak başarı pek de umursanan bir şey değil. Gençler "Gençliğim bir daha gelir mi, keyfine bakayım" düşüncesinde…" Gençler inanın yaş geçiyor ama insanın ruhu genç kalıyor. O yüzden bedenen en sağlam olduğunuz dönemlerde çok çalışın. Benim bu sözlerimi bir abi tavsiyesi olarak cebinize koyun. Çok çalışınca güzellikler sizi bulacak.

Ben nice başarı hikayelerine tanık oldum hiçbiri de demiyor ki "İstedim, oldu". Hepsi "dişimi tırnağımla çalıştım" diyor. "Ailemden, eşimden, dostumdan, yaşamımdan fedakarlık ettim çalıştım" diyor. Şimdi o insanlar yazın tatil yapmanın keyfini sürüyorlar. Hatta bazılarına bakıyorum yine yerlerinde rahat duramıyorlar, çalışmam lazım diyorlar. Gücümüz oldukça çalışmak, üretmek Allah'ın bize bahşettiği en büyük güzelliktir. Sadece kendimiz için değil, hem bu güzel ülke için hem de yaşadığımız yerküre için çok çalışmalıyız. Aksi takdirde başarısız oluruz, bu da hem ülkemiz için hem de dünyamız için büyük bir kayıptır. Bu yüzden gençlere tavsiyem "hayal et" tamlamasının devamında gelmesi gereken "çok çalış" mesajını iyi alsınlar. Kendilerini bu konuda motive edecek başarı hikayelerini bol bol okusunlar. Mucize beklemesinler. Başarıyı elde edenlerin hikayesinde mucize yok. Hayal etmişler istemişler ve çok çalışmışlar. Bu yüzden bol bol biyografi okuyun. Tabi dergimiz Klass da sizlere bu noktada sıkı bir yol gösterici olabilir. Çünkü başarı hikayelerini çok önemsiyoruz. Bu yüzden başarıya ulaşmış sayısız kişiyle röportajlar yaptık. Her birinin başarısıyla gurur duyduk. İyi ki varlar ve iyi ki yılmamışlar. İyi ki hikayeleriyle bizlere örnek olmuşlar.

Tabi ki bu ay da başarı hikayelerinin yer aldığı bir dergi hazırladık. Sürdürülebilir başarı için çok çalışmak gerektiğini bu ay da yaptığımız röportajlarda gördük. Etkinlik anlamında öyle çok yoğun bir ay değildi ama yine de enerji dolu bir aydan geçtik. Yazın kıpır kıpır enerjisini yansıtan tatil beldelerinden en güzel kareleri sizlerle buluşturduk. Bir de ünlülerin yazlık yerlerden paylaştıkları özel pozları bir dosya konusu eşliğinde mercek altına aldık. Biz hazırlarken çok eğlendik. Eminim siz de okurken keyif alırsınız. Kısacası yazı yansıtan, insanının içini açan, sıcacık ve yoğun alın teri döktüğümüz bir dergi oldu. Okurken keyif duymanız dileğimle…

Şimdiden barışın, paylaşmanın, güzelliklerin habercisi Kurban Bayramınızı kutlar, nice bayramlarda birlikte olmayı dilerim.

Klass Alın, Klass Okuyun, Klass Olun…

KLASS magazin

İMTİYAZ SAHİBİ
KLASS Yapım Yayın Tanıtım
Halkla İlişkiler ve Organizasyon Hizmetleri
Muammer KAPUCUOĞLU

Genel Yayın Yönetmeni
ve Sorumlu Yazı İşleri Müdürü
Muammer KAPUCUOĞLU

Genel Yayın Koordinatörü
Özgün KÜÇÜKKAHRAMAN

Görsel Yönetmen
Alp SERİN

Editör
Neslihan AKBAYDAR
Erdi KARTAL

Haber Merkezi
Uğur ATUN
Yavuz KAYNAR
Ahmet ÇEVİK
Mert Can ALŞAHİN

Reklam Koordinatörü
Esra ZENGİN

Halkla İlişkiler
Sevda KAMA

Hukuk Danışmanı
Av. Ayşegül MERMER

Katkıda Bulunanlar
Pınar KANBAK
Serkan BAYAR
Oğuz OBUT
Aysın BİTER ÖZTÜRK
Oya GERMEN
Mine İSLAM

Adres: Ortaklar Caddesi Bahçeler Sok.
Somay İş Merkezi A Blok Kat: 4 Daire: 10
Mecidiyeköy / İstanbul
Tel.: (0212) 273 29 20 - 274 21 23
Faks: (0212) 273 29 21
www.klassmagazin.com

Aylık Yerel Süreli Yayın

Baskı:
İmak Ofset
www.imakofset.com.tr
Tel: 444 62 18

Dağıtım:
DÜNYA SÜPER DAĞITIM A.Ş.
Tel: (0212) 440 28 31 - 32

Yazı ve fotoğrafların tüm hakkı
"KLASS Magazin" Dergisine aittir.

BASILAN İLANLARIN SORUMLULUĞU İLAN SAHİPLERİNE, YAZILARIN SORUMLULUĞU YAZARLARINA AİTTİR.

CORNELIA

Hotels·Golf·Spa

BELEK·ANTALYA·TURKEY

Gerçek Lüks

Ayrıcalıkları doğal karşılayabilmektir

#FollowCornelia

CONDÉ NAST johansens Luxury Hotels · Spas · Venues AWARD FINALIST 2018

CALL CENTER
444 1 267

#FollowCornelia • #GenuineLuxury • #TailorMadeLuxury • #FeeltheDifference

CORNELIA *Diamond* | CORNELIA *De Luxe Resort* | CORNELIA *Golf Club* | AZURE *the elevated life* VILLAS BY CORNELIA

DELUXE

DIAMOND

AZURE

İskele Mevkii Belek • Antalya • Turkey +90 0242 710 16 00 • sales@corneliaresort.com | **www.corneliaresort.com**

BURCU HANİF

SIRADA YURT DIŞI SEYAHATİ VAR

Sosyal yaşam dünyasının tanınmış iş insanlarından Mehmet Hanif'in zarif eşi Burcu Hanif Akmerkez'de objektiflere yansıdı. Yaz aylarını ailecek keyifli bir şekilde geçirdiklerini söyleyen Hanif, tüm ailesi ile birlikte tekne tatili yaparak yaz aylarına start verdiklerini söyledi. İki günlüğüne işleri için İstanbul'a gelen Hanif, AVM'deki bir mağazaya uğrayarak kısa bir alışveriş turu atarken sırada ise yurt dışı seyahati olduğunu söyledi.

ASLIŞAH ALKOÇLAR

"TATİLİMİ YARIDA BIRAKIP GELDİM"

Gülşah Alkoçlar ve Ender Alkoçlar'ın kızı Aslışah Alkoçlar, Zorlu Alışveriş Merkezi'ndeydi. 26. yaş gününü yakın dostlarıyla birlikte Cantinery'de kutlayan Alkoçlar, "Dün Çeşme'den tatilimi yarıda bırakarak doğum günümü ailem ile birlikte kutlamak için geldim. Yarın tekrar Mikonos'a gidiyorum. Bugün tam dört kere farklı arkadaşlarım tarafından pasta kesildi. Nice sağlıklı ve huzurlu günler görmek dileğiyle" dedi.

HANDE SORAL

YAZIN KEYFİNİ ÇIKARIYOR

Son olarak "Diriliş Ertuğrul" dizisinde rol alan güzel oyuncu Hande Soral, Nişantaşı City's'de objektiflere takıldı. Yaz boyunca dinlenip, kendisine gelen projeleri değerlendireceğini söyleyen Soral, "Şu anda net bir proje yok. Gelen projelere bakıyorum ve bol bol dinlenip yazın keyfini çıkarıyorum" dedi.

Hases Otomotiv
Mercedes-Benz Yetkili Bayi

Mercedes-Benz
The best or nothing.

Hases Eskişehir: 0222 3151010 • **Hases Çekmeköy Servis:** 0216 4211010 • **Hases Çekmeköy 2.El:** 0216 510 80 00

ESER ELGÜR

KIŞLARI İSTANBUL YAZLARI ALAÇATI'DA

İstanbul ve İzmir Alaçatı'da iki atölyesi bulunan ve bir süredir sanat yaşamını şehirler arası sürdüren ünlü Mücevher Tasarımcısı, Ressam ve Yazar Eser Elgür Nişantaşı'nda objektiflerimize konuk oldu. Katılacağı bir davet için Nişantaşı'na geldiğini belirten Elgür yaz aylarıyla birlikte genellikle İzmir'de bulunduğunu söyledi. Elgür kısa bir Nişantaşı turu yaptıktan sonra bir kafede kahve molası verirken, ardından yakın bir arkadaşının düzenlediği davete katılmak için hızlı adımlarla kafeden ayrıldı.

DURSUN ÖZBEK

İŞ TOPLANTISINI AVM'DE YAPTI

Galatasaray Spor Kulübü'nün eski Başkanlarından Dursun Özbek, Zorlu Alışveriş Merkezi'nde görüntülendi. Yalnız başına geldiği AVM'de spor mağazalarını gezip ayakkabı deneyen Özbek, alışverişini noktaladıktan sonra Parle restoranda toplantı yaptı.

BERK OKTAY & İSMAİL EGE ŞAŞMAZ

TATİL BAŞLASIN

Ekranların sevilen oyuncuları Berk Oktay ve İsmail Ege Şaşmaz, Zorlu Alışveriş Merkezi'nde objektiflere yansıdı. Günaydın Steakhouse'da beraber yemek yiyen ikili kendilerine yöneltilen sorulara da cevap verdi. Oktay, "Şimdilik İstanbul'dayım herhangi bir tatil planım yok. Maşallah diyelim 4. sezonun çekimlerine de en kısa sürede başlayacağız" dedi. Şaşmaz ise "Benim dizim final yaptı. Artık gelen projeleri değerlendireceğim. Bugün de iş temposundan görüşmeye fırsat bulamadığım Berk ağabeyim ile bir araya geldik" dedi.

mesa BODRUM

DEMİRBÜKÜ

VİLLA | REZİDANS

mesa 1969

444 9 366

mesabodrum.com

SÜLEYMAN ORAKÇIOĞLU

ARKADAŞLARLA HOŞ SOHBET GEÇEN AKŞAM YEMEĞİ

Orka Group Yönetim Kurulu Başkanı Süleyman Orakçıoğlu da Kanyon alışveriş merkezinde rastladığımız isimler arasındaydı. Orakçıoğlu akşam yemeği için arkadaşlarıyla buluştu. Koyu ve uzun sohbet eşliğinde geçen yemekten sonra masadan kalkan Süleyman Bey ve arkadaşları uzun süre ayakta sohbet etmeye devam ettiler. Orakçıoğlu arkadaşlarından ayrılınca telefon konuşması yaparak hızlı adımlarla objektifimize de gülümsemeyi ihmal etmeden AVM'den ayrıldı.

FİKRET ORMAN & TUĞBA ÇOŞKUN

YENİ ÇİFTİN ALIŞVERİŞ KEYFİ

Beşiktaş Spor Kulübü'nün Başkanı Fikret Orman, yeni bir aşka yelken açtığı Tuğba Çoşkun ile birlikte Zorlu Alışveriş Merkezi'nde objektiflere yansıdı. Sabahın erken saatlerinde geldikleri AVM'de Beymen ve kozmetik mağazalarından alışveriş yapan ikili, daha sonra araçlarıyla AVM'den ayrıldılar.

GİZEM HATİPOĞLU

KIZI İÇİN BOL BOL ALIŞVERİŞ YAPTI

Ekranların sevilen ismi Gizem Hatipoğlu, İstanbul'un gözde alışveriş merkezlerinden Emaar'da görüntülendi. Öğle saatlerinde alışveriş merkezine gelen Hatipoğlu kızları Lila için bol bol alışveriş yaptı. Oldukça keyifli görünen Gizem Hatipoğlu, uzun süre mağazalarda vakit geçirdikten sonra alışverişini tamamlayıp aracıyla alışveriş merkezinden ayrıldı.

MERİT
Park
Hotel & Casino

YENİ PARK
YİNE PARK

Değişmedik... Değiştirdik.

NET HOLDİNG A.Ş. Kuruluşudur.

www.merithotels.com MeritParkHotel MeritPark MeritPark

T: +90 (392) 650 25 00
(533) 839 59 19

Girne / K.K.T.C.

DR. SELDA ÖKTEM

FENERBAHÇE SEVGİSİNİ KÖPEĞİNE DE AŞILIYOR

Ünlü Romatoloji Uzmanı Dr. Selda Öktem muayenehanesinin de bulunduğu Nişantaşı'nda objektifimize yansıdı. 4 aylık Golden Terrier melezi köpeğini gezdirirken rastladığımız Selda Öktem, kongre üyesi olduğu Fenerbahçe'ye olan sevgisini Alex Dixon isimli köpeğine de aşıladığını söyledi. Bir kafede oturup yorgunluk kahvesi içen Dr. Öktem, köpeğiyle de yakından ilgilenerek onunla oyunlar oynadı.

Ünlü Romatoloji Uzmanı Dr. Selda Öktem, Nişantaşı sokaklarında köpeğini gezdirirken objektifimize konuk oldu. 4 aylık Golden Terrier melezi köpeği ile oyunlar oynamayı da ihmal etmeyen Selda Öktem kongre üyesi olduğu Fenerbahçe'ye olan sevgisini köpeğine de aşıladığını belirtti. İsmini Fenerbahçe'nin efsanevi futbolcularından Alex De Souza ve Selda Öktem'in yakın arkadaşı olan Fenerbahçe Erkek Basketbol Takımı'nın yıldızlarından Bobby Dixon'dan alan Alex Dixon isimli köpeğiyle geçen sezon Fenerbahçe'nin basketbol maçlarını izlemeye gittiğini söyleyen Öktem yeni sezon için kombinesini aldığını ve bu sezon fırsatı buldukça tüm maçlara Alex Dixon ile gideceğini belirtti. Selda Öktem, Nişantaşı turunun ardından ise bir kafede oturup yorgunluk kahvesi içti ve ardından hızlı adımlarla Vali Konağı Caddesi'nde bulunan muayenehanesine gitti.

MERİT
Park
Hotel & Casino
★ ★ ★ ★ ★

Letafet

LOUNGE BAR

Seçkin Eğlenceye Davet...

SONER OLGUN

3 12 24 31

AĞUSTOS

KORHAN SAYGINER

2 10 17 23 30

AĞUSTOS

NET HOLDİNG A.Ş. Kuruluşudur.

www.merithotels.com MeritParkHotel MeritPark MeritPark

Rezervasyonlarınız için:
T: +90 (533) 820 30 00

Girne / K.K.T.C.

ÖMER GÜRSOY

İŞE KISA BİR ARA

Galatasaray Spor Kulübü eski yöneticilerinden Ergün Gürsoy'un oğlu genç iş adamı Ömer Gürsoy, öğle saatlerinde geldiği Kanyon Alışveriş Merkezi'nde dostlarıyla bir araya geldi. Arkadaşlarıyla yemek yiyen Gürsoy, yemek sonrası "Uzun zamandır görüşemediğim arkadaşlarımla yemek yedik, işe kısa bir ara verdik, şimdi işler beni bekler" diyerek alışveriş merkezinden ayrıldı.

SEMİRAMİS PEKKAN

PAZAR GEZMESİ

Süperstar Ajda Pekkan'ın kardeşi Semiramis Pekkan, Zorlu Alışveriş Merkezi'ndeydi. Pazar gününü alışveriş yaparak geçiren Pekkan, öğlen saatlerinde geldiği AVM'de bir süre mağazaları dolaşıp alışveriş yaptı. Ayrıca alışverişten önce Semiramis Pekkan'ın uzun bir süre telefonda konuşması ise dikkatlerden kaçmadı.

MERT ÖCAL

TATİL ÖNCESİ ALIŞVERİŞ

Yakışıklı oyuncu Mert Öcal, Zorlu Alışveriş Merkezi'nde objektiflere yansıdı. Yalnız başına geldiği AVM'de meydan katında bulunan bir restoranda yemek yiyen oyuncu, daha sonra kısa bir alışveriş turuna çıktı. Alışverişini noktaladıktan sonra gazetecilerin sorularını her zaman olduğu gibi samimi ve mütevazi bir şekilde yanıtlayan Öcal, "Tatil öncesi almam gereken birkaç şey vardı onları almaya geldim. Şimdilik gelen senaryoları okuyorum." dedi.

2016 1
2017 1
2018 2
MÜCEVHER İHRACATI

storksmucevherat www.storks.com.tr storksmucevher

DEREN TALU

SPOR MAĞAZALARINI GEZDİ

Defne Samyeli'nin büyük kızı Deren Talu, Zorlu Alışveriş Merkezi'nde objektiflere yansıdı. Sabah saatlerinde geldiği AVM'de spor mağazalarını gezip alışveriş yapan Talu, daha sonra yakın dostlarıyla bir araya gelip koyu bir sohbete oturdu.

ZEHRA ÇİLİNGİROĞLU

ALIŞVERİŞ YAPTI

Ünlü oyuncu Hülya Avşar'ın kızı Zehra Çilingiroğlu'nu Akmerkez'de görüntüledik. Teyzesi Helin Avşar ile birlikte yemek yemeğe gelen Zehra Çİlingiroğlu, yemeğin ardından alışveriş yaparak günün büyük bir bölümünü AVM'de geçirdi. Çıkışta objektiflere gülümseyen Zehra Çilingiroğlu'nun keyfinin yerinde olduğu gözlendi.

ARZU KUNT

HER ZAMAN ÖZENLİ VE ZARİF

Sosyal yaşam dünyasının tanınmış yüzlerinden Arzu Kunt hafta içi öğle yemeği için geldiği Kanyon'da objektiflerimize yansıyan isimler arasındaydı. Her zaman özenli kendisine yakıştırdığı giyim tarzı ve zarafetiyle karşımıza çıkan Arzu Hanım, Gina'da yakın dostlarıyla öğle yemeği yedi ve ardından AVM'den ayrıldı.

JIVAL®
Alten
jivaljival

MEDİKAL ESTETİK HEKİMİ DR. BİRGÜL ALTUNTÜRK

KISA BİR ALIŞVERİŞ TURU

Ünlü Medikal Estetik Hekimi Dr. Birgül Altuntürk, Bağdat Caddesi'nde objektiflerimize yansıdı. Öğle arası çıktığı turda kısa bir alışveriş yapan ünlü medikal estetik hekimi, ardından öğle yemeği yiyerek randevuları için kliniğinin yolunu tuttu.

Medikal Estetik alanında edindiği tecrübeleri 2010 yılından bu yana Bağdat Caddesi'ndeki kendi adını taşıyan kliniğinde danışanlarının hizmetine sunan Ünlü Medikal Estetik Hekimi Dr. Birgül Altuntürk, öğle arası için çıktığı Bağdat Caddesi turunda objektiflerimize konuk oldu. Alışveriş turuna çıktığını belirten Altuntürk, Bağdat Caddesi'ndeki mağazaları dolaştı. Yoğun iş temposuna yaz dönemi boyunca kısa aralar vererek tatile gittiğini belirten Dr. Altuntürk, objektiflerimize yansıdığı anda sevdiği markaların mağazalarını ziyaret ediyordu. Bir kadının kıyafet ihtiyacının hiçbir zaman bitmeyeceğini esprili sözlerle dile getiren Dr. Birgül Altuntürk, yaz gardırobu için beğendiği bazı parçaları satın almak için alışveriş turuna çıktığını söyledi. Ünlü hekim caddedeki mini alışveriş turunun ardından yemek yemek üzere bir restorana geçti. Yemeğin ardından ise bir yorgunluk kahvesi içen Dr. Altuntürk, daha sonra randevularına yetişmek için hızlı adımlarla kliniğine gitti. Ünlü hekim sergilediği saten şıklığı ile oldukça hoş görünüyordu.

JCM
LONDON

NİŞANTAŞI BOUTIQUE
Teşvikiye Mh. Ahmet Fetgari Sk. 51/A - 0 (212) 234 22 80
www.jcmlondon.com

NİHAN AKIN

"REYNMEN O ZAMAN DÜNYA TURNESİNE ÇIKSIN"

Yeni single çalışması 'Yaz' ile büyük bir çıkış yakalayan Nihan Akın, Zorlu Alışveriş Merkezi'nde görüntülendi. Hareketli çalışmasına, birde akustik klip çektiğini söyleyen Akın, "'Yaz' isimli şarkımız çok beğenildi. Bizde bu güzel şarkıya birde akustik versiyon yapalım istedik. Umarım bu versiyonumuzu da beğenirler" dedi. Son günlerin en çok konuşulan ismi Reynmen'le ilgili açıklamalarda da bulunan güzel şarkıcı, "Dinlenme sayısı gerçekten bana da inandırıcı gelmiyor. Bugün 24 saatte Tarkan bile o izlenmelere ulaşamıyor ki bahsettiğimiz isim 15 gün boyunca Harbiye Açık Hava sahnesinde kapalı gişe konser veren kişi. Dünya'ya bakıyorsunuz Madonna, Jennifer Lopez gibi starlar bile bu izlenmelere ulaşamıyor. Yaptığınız iş bu kadar izleniyor ve dünya listelerinde 1 numaraya kadar yükseliyorsa, beklenti de artar. Benim naçizane kendisine tavsiyem bu beklentiye cevap versin ve bir dünya turnesi yapsın." dedi.

DERİN TALU

ÖNCE ALIŞVERİŞ SONRA SİNEMA KEYFİ YAPTI

Ünlü sunucu Defne Samyeli'nin küçük kızı Derin Talu, hafta sonu alışveriş için geldiği Kanyon'da objektiflerimize yansıdı. Annesi ve ablası Deren gibi güzelliği ile gündemden düşmeyen Derin Talu, kısa bir alışverişin ardından arkadaşlarıyla sinema keyfi yaptı.

MERVE BOLUĞUR

SADE GÜZEL

Uzun bir süredir ortalarda gözükmeyen güzel oyuncu Merve Boluğur, Zorlu Alışveriş Merkezi'nde objektiflere yansıdı. Yakın bir arkadaş grubu ile birlikte alışverişe çıkan güzel oyuncu, sade güzelliği ve fit görüntüsü ile dikkat çekti. Uzun bir süredir ekranlara ara veren güzel oyuncu gelen teklifler olduğunu fakat şu anda netleşen bir proje olmadığını söyledi. Ayrıca farklı sürprizleri de olabileceği müjdesini veren Boluğur, bu sürprizlerle ilgili ise ser verip sır vermedi.

Sayfiye
Ocakbaşı

41 yıllık lezzet serüveni
Port Alaçatı'da devam ediyor...

Sayfiye'nin denize nazır bahçesinde Balıkesir ve Trakya Bölgesi'nden gelen özel etlerimiz usta ellerde marine edilip meşe kömür mangalımızda ziyafete dönüşüyor.

Odun fırınımızda pişen lahmacun ve pidelerimizin tadı damağınızda kalacak !

Bir baklava efsanesi 'İmam Çağdaş Baklavaları' ile lezzetin doruklarına çıkacaksınız.

Alaçatı'nın zeytinyağlılarını ve mezelerini kapsayan meze dolaplarımızdan Doğu Akdeniz ve Ege'nin meze resitaline hazır olun...

İzmir'in meşhur 'Asım Usta Kokoreçi' de Sayfiye Ocakbaşında.

ATAKÖY MARİNA - BAHÇEŞEHİR - ALKENT2000 - ALAÇATI

sayfiyeocakbasi
0232 729 92 92 - 0232 729 92 93
Alaçatı Mahallesi 18000 Sokak No:4 Port Alaçatı
Sayfiye Ocakbaşı bir Papalina Restaurant *kuruluşudur.*

1930'DAN BERİ
PRESTİJ
İSTİKRAR VE
GÜVENLE

AKDAĞLAR
MADENCİLİK

AKDAĞLAR
İNŞAAT

AKDAĞLAR
ASFALT

AKDAĞLAR

www.akdaglar.com.tr

ZÜLFÜ LİVANELİ SEVGİSİ ANTİK TİYATRO'YA SIĞMADI

Zülfü Livaneli · Sıla

Bodrum Antik Tiyatro'yu dolduran binlerce kişiyle hep bir ağızdan şarkılarını seslendiren Livaneli, 'Yiğidim Aslanım Burada Yatıyor' şarkısında 50. Sanat Yılı albümünde de yer alan isimlerden biri olan Sıla ile birlikte düet yaptı. Konserin sonunda ise seyirciler Livaneli ve Sevdalım Hayat ekibini dakikalarca alkışladı.

Zülfü Livaneli · Sıla

Ünlü Orkestra Şefi Rengim Gökmen ve Zülfü Livaneli'yi aynı sahnede buluşturan "Zülfü Livaneli ile Sevdalım Hayat", Bodrum Antik Tiyatro'da seyircisiyle buluştu. Bodrum Antik Tiyatro'yu dolduran binlerce müziksever, konserde tüm şarkılara eşlik etti. Livaneli'nin 50. Sanat Yılı albümünde de yer alan Sıla, 'Yiğidim Aslanım Burada Yatıyor' şarkısında sahneye çıkarak Zülfü Livaneli ve Sevdalım Hayat ekibiyle düet yaptı.

Ünlü orkestra şefi Rengim Gökmen ve Zülfü Livaneli'yi aynı sahnede buluşturan, Zeynep Halvaşi ve Teyfik Rodos'un solist olarak yer aldığı Zülfü Livaneli ile Sevdalım Hayat, Bodrum Antik Tiyatro'da Zülfü Livaneli hayranlarına müzik ziyafeti sundu. Konser boyunca Antik Tiyatro'yu dolduran izleyiciler üç saat süren müzikal şölenin tadını çıkardı. Biletleri kapalı gişe olan konserde dinleyiciler Antik Tiyatro'yu saatler öncesinden doldurdu. Zülfü Livaneli ve Sevdalım Hayat ekibini dinlemeye gelenler arasında İstanbul Büyükşehir Belediye Başkanı Ekrem İmamoğlu, Bodrum Belediye Başkanı Ahmet Aras gibi siyaset dünyasından isimlerin yanı sıra sosyal yaşam dünyasından da birçok önemli isim katıldı. Zülfü Livaneli'nin 50. Sanat Yılı albümünde de yer alan isimlerden biri olan Sıla da Bodrum'da Livaneli'yi dinlemeye gelenler arasındaydı. Konuklar arasında bulunan Sıla, 'Yiğidim Aslanım Burada Yatıyor' şarkısında sahneye çıkarak Zülfü Livaneli ve Sevdalım Hayat ekibiyle düet yaptı. Livaneli, Sıla ve Sevdalım Hayat ekibi düetleriyle Antik Tiyatro'yu dolduran dinleyicilerden büyük tezahürat ve alkış aldı. Konserin sonunda ise Zülfü Livaneli tüm orkestraya teşekkürlerini sunarken, konuklar dakikalarca Livaneli ve Sevdalım Hayat ekibini ayakta alkışladı.

Bilgün Dereli · Yasemin Aloğlu · Zeynep Çarmıklı

BARUT
HOTELS

baruthotels.com

444 96 00

Farkında Yaşa

Beren - Dilek - Ekrem İmamoğlu

İstanbul Büyükşehir Belediye Başkanı Ekrem İmamoğlu, Zülfü Livaneli'yi Harbiye konserinde olduğu gibi yalnız bırakmadı. Konseri kızı Beren ve zarif eşi Dilek İmamoğlu ile takip eden Ekrem İmamoğlu'na Zülfü Livaneli de özel ilgi gösterirken İmamoğlu'nu sahneye davet etti. Sahneye çıkan İmamoğlu, seyircileri selamlarken ardından Livaneli konserine devam etti.

Cem Telvi · Ayşe Boyner

Sıla

Ali - Nazlı Sunal

Ece - Mahsun Kırmızıgül

Elif İnci - Baran Aras

Jale Öztarhan · Semra - Gürbüz Tümay

cosmones_medikal

0850 346 1 222

6 FARKLI ÖZELLİK BİR ARADA

Çatlak Onarım

Aqua Peel

fibroderms

Diamond Peel

Endormo Slimming

Jet Peel

Pop Up

CosmoNES medikal®

www.cosmonesmedikal.com

Zülfü Livaneli · Ekrem İmamoğlu

Türkan Sabancı

Merhum iş insanı Sakıp Sabancı'nın eşi Türkan Sabancı konserde çok sevdiği Zülfü Livaneli'nin şarkılarına eşlik etti. Sabancı duygusal anlar da yaşadığı konserin sonunda Livaneli'yi ayakta alkışladı.

Aslı Şen

Berna Çebi

Katerina Ekşioğlu · Elif İnci Aras

Narin Akçelik

Ahmet Aras · Esra Batıbay

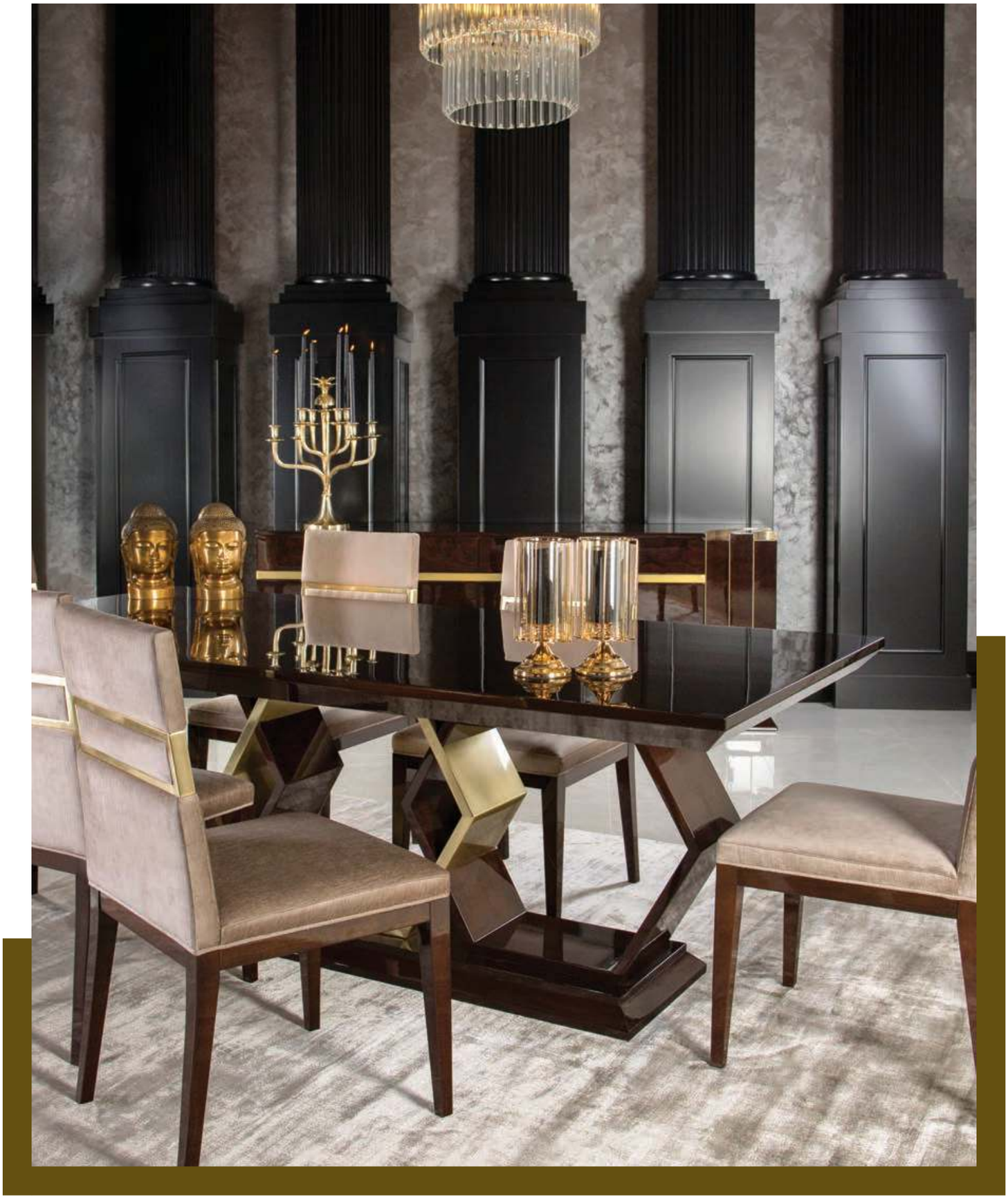

Showroom
Modoko 2.Cad. No:246
Y.Dudullu Ümraniye / İSTANBUL

T. +90 216 484 6111
F. +90 216 484 6112
E. dion@dion.com.tr

dionfurnituredesign

2019 yeni koleksiyonlarımızı
keşfetmeniz için instagram hesabımıza,
hissetmeniz için mağazamıza bekliyoruz

DION
FURNITURE DESIGN

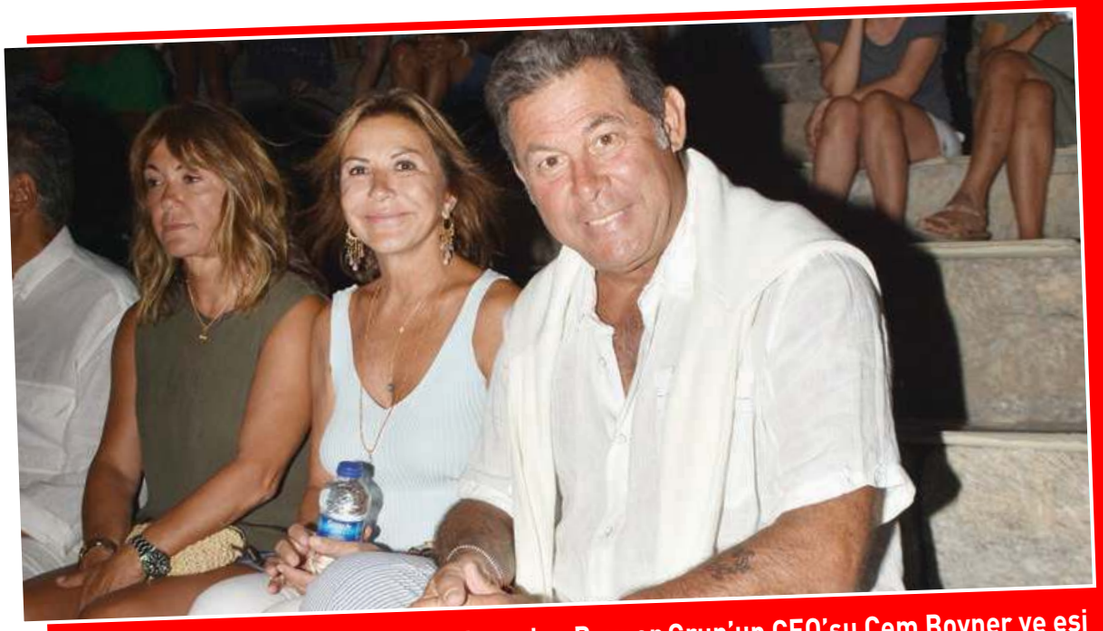

Türkiye'nin önde gelen iş adamlarından Boyner Grup'un CEO'su Cem Boyner ve eşi Boyner Grup Yönetim Kurulu Üyesi Ümit Boyner konser boyunca Zülfü Livaneli'nin şarkılarına eşlik ederek muhteşem bir konsere tanık olduklarını belirttiler.

Zeynep Çarmıklı

Kubat - Eylem Erdem

Nur Fettahoğlu · Levent Veziroğlu

Sönmez Köksal · Filiz Akın

Selda - Aclan Acar

Tuna Öztürk · Sedef İyibar · Fulya Terim

DenDen Yachts

DenDen Vip Bosphorus Yacht Tours

2017 EN İYİ ETKİNLİK TEKNESİ
BEST EVENT BOAT 2017

M.I.C.E Turkey awarded ACE of M.I.C.E 2016
BEST EVENT BOAT 2016

M.I.C.E Turkey awarded ACE of M.I.C.E 2015
BEST MARINE TRANSPORTATION COMPANY 2015

KİRALIK TEKNELER DENDEN DENİZCİLİK A.Ş.
Cihannuma Mah. Barbaros Bulvarı Gökman Apt. No: 67 Kat:2 D:6 Beşiktaş - İSTANBUL
Tel. : 444 9 409 Fax : +90 (212) 251 21 94
www.kiraliktekneler.com • www.istanbulboattours.com
info@kiraliktekneler.com • info@istanbulboattours.com

LES BENJAMINS TIE - DYE

KAPSÜL KOLEKSİYONU BEYMEN BODRUM YALIKAVAK MARİNA'DA TANITILDI

Davete eşi Lamia Aydın ile birlikte katılan Les Benjamins'ın Kurucusu ve Kreatif Direktörü Bünyamin Aydın, konuklara Les Benjamins'in Tie - Dye Kapsül Koleksiyonu hakkında bilgiler verdi.

Bünyamin - Lamia Aydın

Akshay Ganguly · Ayşem Saraçoğlu

Pırıl Çetindogan · İpek Bilici

Didem - Emre Ergani

Cem Telvi · Ayşe Boyner

Tutku - Nursel - Baran Arslan

Dünya çapında büyük ün kazanan streetwear markası Les Benjamins'in Tie - Dye Kapsül Koleksiyonu, Beymen Bodrum Yalıkavak Marina'da düzenlenen özel bir davet ile tanıtıldı. Les Benjamins'ın Kurucusu ve Kreatif Direktörü Bünyamin Aydın'ın ev sahipliğinde gerçekleşen davete iş ve sosyal yaşam dünyasından isimler katıldı.

Dünya çapında büyük ün kazanan streetwear markası Les Benjamins'in Tie - Dye Kapsül Koleksiyonu, Les Benjamins'ın Kurucusu ve Kreatif Direktörü Bünyamin Aydın'ın ev sahipliğinde gerçekleşen özel bir davet ile tanıtıldı. Beymen Bodrum Yalıkavak Marina'da düzenlenen davete iş ve sosyal yaşam dünyasından isimler katıldı. Dünyaca ünlü moda markalarının 2019 İlkbahar Yaz koleksiyonlarında geniş yer alan sezonun gözde trendi Tie - Dye'dan ilham alarak sınırlı sayıda üretilen koleksiyon davetlilerin büyük beğenisini topladı. Göz alıcı renkleriyle dinamik bir yaz müjdeleyen Les Benjamins Tie - Dye Kapsül Koleksiyonu'nda kadın ve erkekler için kimono, şort, bisikletçi şortu ve tişörtler yer alıyor. Davetliler, denize sıfır konumdaki Beymen Bodrum Yalıkavak Marina'nın büyüleyici manzarası eşliğinde, ünlü DJ Emirali ve Sedef Gali'nin performansları ve özel ikramlarla keyifli bir yaz akşamı geçirdi.

Tasarım... Ötesi...
ART
DESIGN
LUXURY MODERN
Telefon: (0216) 420 61 48
www.artdesign.com.tr
NEW
STORE

Eda Mutuşoğlu

Melisa - Mahbube - Lara Gürkan

Gülden Büyükuçak

Ailesiyle birlikte tatil için Bodrum'da bulunan Ürgüp Travel'in Sahibi Ünlü Turizmci Mahbube Gürkan, davete kızları Melisa ve Lara ile birlikte katıldı. Les Benjamins'in Tie - Dye Kapsül Koleksiyonu'nu yakından inceleyen Gürkan, beğenilerini dile getirdi.

Sevil Ece Gümüş

Yasin Akkanat

Kaya - İrem Demirer

Mina - Tara - Hayati Üstün

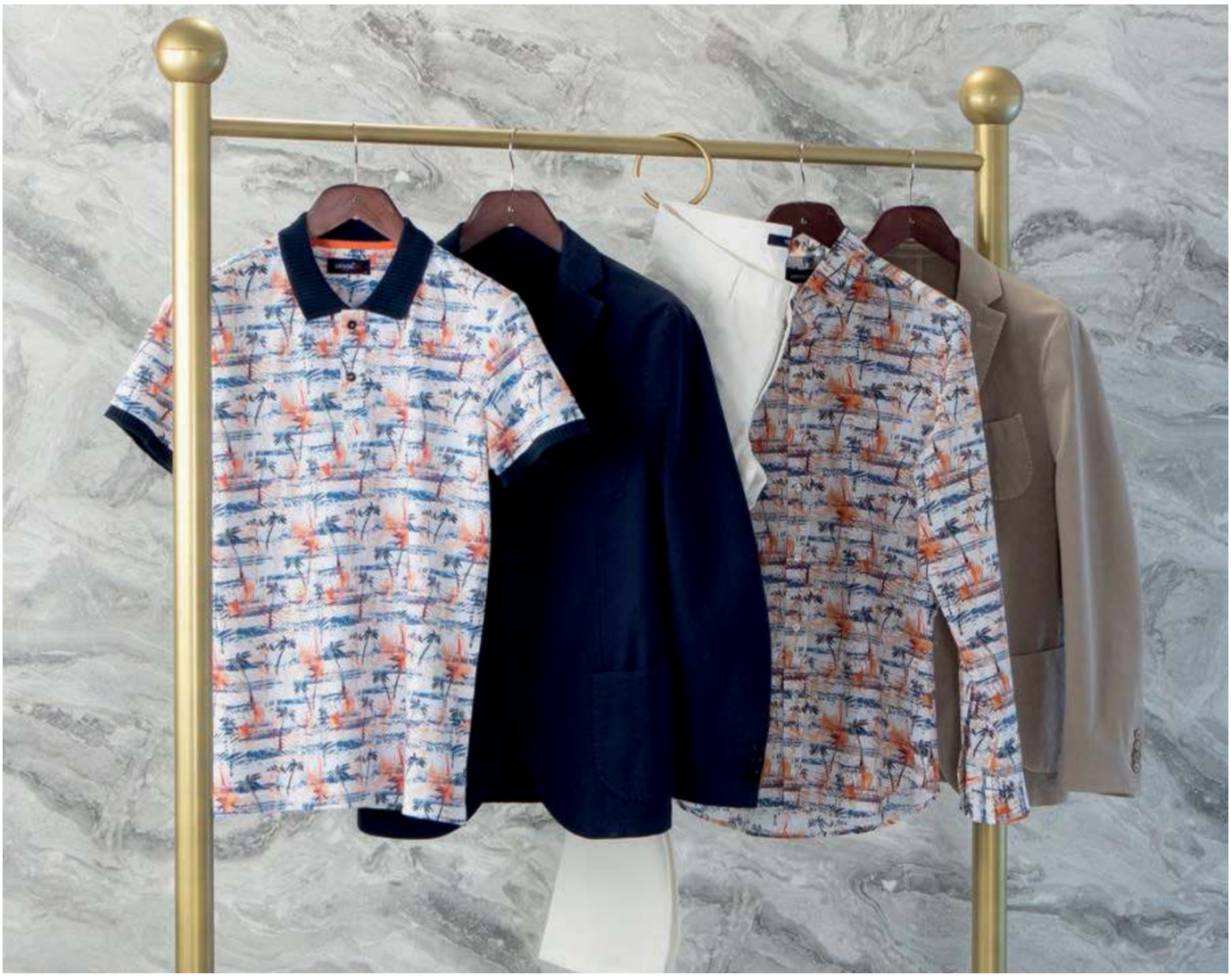

Sanat ve Kalite

BİSSE

shop.bisse.com /bisseonline /bissegroup

CİHAN EKŞİOĞLU'NA DÜNYACA ÜNLÜ MİSAFİR

Ekba Holding Yönetim Kurulu Başkanı Cihan Ekşioğlu tatil için Türkiye'yi tercih eden yakın arkadaşı Jean Claude Van Damme'ı The Bodrum by Paramount Hotels&Resorts'da ağırladı. Türk misafirperverliğini en iyi şekilde sergileyen Ekşioğlu misafirine önce Türk kahvesi ikram etti ardından ise akşam yemeği için Türk yemeklerinden oluşan özel bir menü hazırlattı.

Ekba Holding Yönetim Kurulu Başkanı Cihan Ekşioğlu, eşi Katerina Ekşioğlu ile birlikte tatil yaptığı Bodrum'da yakın arkadaşı olan dünyaca ünlü aktör Jean Claude Van Damme'ı ağırladı. Dünyaca ünlü Hollywood yıldızını The Bodrum by Paramount Hotels&Resorts'da ağırlayan Ekşioğlu misafiriyle yakından ilgilenerek örnek bir Türk misafirperverliği sergiledi. Van Damme ve Cihan Ekşioğlu beraber bol bol fotoğraf çektirirken iki isim daha sonra golf arabasıyla oteli gezdiler. Otel turunun ardından Türk kahvesi içen iki isim bol kahkahalı bir şekilde sohbet ettiler. Sohbete daha sonra katılan Dergimizin İmtiyaz Sahibi ve Genel Yayın Yönetmeni Muammer Kapucuoğlu da Van Damme ile bol bol sohbet etti. Klass Magazin'i inceleyen Van Damme çok beğendiğini dile getirirken daha önce Türkiye'ye gelişlerinde sık sık duyduğunu ve bundan sonraki süreçte mutlaka takip edeceğini belirtti. Kapucuoğlu ile hatıra fotoğrafı da çektiren Van Damme eline Klass dergisi alarak bu anı ölümsüzleştirdi. Türk yemeklerini çok beğendiğini söyleyen Jean Claude Van Damme misafirperverliği nedeniyle Cihan Ekşioğlu'na teşekkür etti. Van Damme Türkiye'yi çok sevdiğini ve her fırsatta gelmek istediğini söylerken, Cihan Ekşioğlu ise ne zaman isterse konuk edebileceğini söyledi.

Cihan Ekşioğlu · Jean Claude Van Damme

Jean Claude Van Damme · Cihan Ekşioğlu

Jean Claude Van Damme · Selen - Cihan Ekşioğlu

Cihan Ekşioğlu · Muammer Kapucuoğlu · Jean Claude Van Damme

Muammer Kapucuoğlu · Jean Claude Van Damme

Jean Claude Van Damme · Cihan - Selen - Hakan - Katerina Ekşioğlu

Dergimiz Klass Magazin'in İmtiyaz Sahibi ve Genel Yayın Yönetmeni Muammer Kapucuoğlu, Van Damme ile sohbet ederken, beraber Klass Magazin'in son sayısını incelediler. Daha önceki gelişlerinde de Klass Magazin'i okuduğunu belirten Van Damme Klass Dergisi'ni eline alarak Muammer Kapucuoğlu ile birlikte hatıra fotoğrafı çektirdi.

Jean Claude Van Damme - Cihan Ekşioğlu

Jean Claude Van Damme - Cihan Ekşioğlu

Giulia Gurman · Khasimova Sayyara · Gafurov Davron · Usmanova Diyora · Rakhımov Batır İkramoğlu · Jean Claude Van Damme · Cihan Ekşioğlu - Katerina Ekşioğlu · Mr. Fransua

BODRUM AMERİKAN HASTANESİ ÜNLÜ İSİMLERİN KATILIMIYLA HİZMETE GİRDİ

Erdal Yıldırım · Tankut Turnaoğlu · Ali Koç · Mehmet Ali Aydınlar · Rahmi Koç · Tahire Demircan · Levent Çakıroğlu

Ali Koç · Mehmet Ali Aydınlar · Rahmi Koç · Tahire Demircan

Ahmet Aras · Aydın Ayaydın · Osman Gürün

Ali Koç

Vehbi Koç Vakfı Sağlık Kuruluşları çatısı altında hizmetlerini sürdüren Amerikan Hastanesi, 1997 yılında kurulan Özel Bodrum Hastanesi'ni devralarak hizmete açtı. Koç Holding Yönetim Kurulu Şeref Başkanı ve Amerikan Hastanesi Yönetim Kurulu Başkanı Rahmi M. Koç'un katılımıyla gerçekleşen davete iş ve sosyal yaşam dünyasının ünlü isimleri katıldı.

Vehbi Koç Vakfı Sağlık Kuruluşları çatısı altında hizmetlerini sürdüren Amerikan Hastanesi, 100 yıla yakın deneyimini İstanbul dışına taşıdı. 1997 yılından bu yana hem Bodrumluların hem de Bodrum'a tatile gelenlerin güvenle tedavi oldukları Özel Bodrum Hastanesi'ni devralan Amerikan Hastanesi düzenlenen törenle hizmete açıldı. Restorasyon çalışmaları sırasında 'Geç Roma Dönemi'ne ait ortaya çıkan tarihi eserleri koruma altına alarak sergileyen Bodrum Amerikan Hastanesi, bir ilke imza atarak sektöre 'Müze Hastane' kavramını da kazandırdı. İş ve sosyal yaşam dünyasından birçok ünlü ismin katıldığı Bodrum Amerikan Hastanesi açılış töreninde konuşan Koç Holding Şeref Başkanı ve Amerikan Hastanesi Yönetim Kurulu Başkanı Rahmi M. Koç, "Bodrum Amerikan Hastanesi, İstanbul Amerikan Hastanesi'nin sadece fiziksel ve teknik altyapısına benzemekle kalmayacak, hasta bakım kalitesi ve standartlarını da Bodrum'a taşıyacak. Yüksek teknoloji ile Bodrum'un hak ettiği şekilde, sadece tatil için gelen turistler değil, hem Ege Bölgesi'nde yaşayan vatandaşlarımız hem de uluslararası hastalar için çekim merkezi olacak" dedi.

Esengül Civelek

Ebru - Önder Çerezci

MAHBUBE & KAZIM GÜRKAN

Kazım - Lara - Melisa - Mehbube Gürkan

ÖNCELİKLERİ OLAN ÇOCUKLARIYLA
TATİLDE DE BOL BOL ZAMAN GEÇİRDİLER

İnşaat ve enerji sektörünün önde gelen isimlerinden Kazım Gürkan ile eşi ünlü turizmci Ürgüp Travel'ın Sahibi Mahbube Gürkan kızları Melisa ve Lara birlikte geçirdikleri Bodrum tatilinde objektiflerimize yansıdılar. Swissotel Resort Bodrum Beach'in villalarında konaklayan Gürkan Ailesi tüm vakitlerini birlikte geçirerek denizin ve güneşin tadını çıkardılar.

Sosyal yaşam dünyasının sevilen çiftlerinden inşaat ve enerji sektörünün önde gelen isimlerinden Kazım Gürkan ile eşi ünlü turizmci Ürgüp Travel'ın Sahibi Mahbube Gürkan mutluluklarını pekiştiren küçük kızları Melisa ve Lara ile çıktıkları Bodrum tatilinde objektifimize yansıdılar. Çocuklarını hayatlarının merkezine koyup planlarını her zaman onların huzurlu olacakları şekilde yapan ve tatil planlarını yaparken de kızlarının da önceliklerini dikkate alarak seçim yapan Kazım-Mahbube Gürkan çifti, Swissotel Resort Bodrum Beach'in villalarında konaklayarak tatil boyunca çocuklarıyla bol bol zaman geçirdiler. Yaptığı sosyal sorumluluk projeleriyle de tanınan iş kadını Mahbube Gürkan çocuklarından arta kalan zamanlarda ise eşi Kazım Gürkan ile birlikte de sık sık sahilin ve denizin tadını çıkardığını belirtti. Bodrum'un kendisi için çok özel bir yeri olduğunu da söyleyen Mahbube Gürkan "Her yıl tatil için özellikle Bodrum'u tercih ediyoruz" dedi.

Melisa - Mahbube Gürkan

GOLF DÜNYASI LUMBERJACK GOLF CUP'TA BULUŞTU

FLO Mağazacılık bünyesinde yer alan dünyaca ünlü ikonik marka Lumberjack tarafından düzenlenen Lumberjack Golf Cup'ın ilki iş dünyasının ünlü isimlerinin rekabetine sahne oldu.

FLO Mağazacılık bünyesinde yer alan dünyaca ünlü ikonik marka Lumberjack tarafından düzenlenen Lumberjack Golf Cup'ın ilki Bodrum Golf ve Tenis Kulübü'nde gerçekleşti. FLO Mağazacılık Yönetim Kurulu Başkanı Mehmet Ziylan'ın da yarışmacı olarak yer aldığı turnuvaya iş ve sanat dünyası yoğun ilgi gösterdi.

Nihat Özdemir · Fikret Öztürk · Arzu Narin · Mehmet Ziylan

Nihat Özdemir · Fikret Öztürk · Cemal Kalyoncu · Mehmet Ziylan

FLO Mağazacılık bünyesinde yer alan dünyaca ünlü ikonik marka Lumberjack tarafından düzenlenen Lumberjack Golf Cup'ın ilki iş ve sanat dünyasının yoğun ilgisiyle gerçekleşti. Bodrum Golf ve Tenis Kulübü'nde düzenlenen turnuvada FLO Mağazacılık Yönetim Kurulu Başkanı Mehmet Ziylan da yarışmacı olarak yer aldı. Turnuvanın sonunda düzenlenen ödül töreninde açıklamada bulunan Mehmet Ziylan, "Sadece faaliyet gösterdikleri sektörde değil FLO Mağazacılık olarak spora, kültür-sanata, eğitime destek verdiklerini belirterek; "Spora ve sporun hayatımızdaki yerine çok önem veriyoruz. Bu yıl, Lumberjack sponsorluğunda ilkini düzenlediğimiz golf turnuvası ilerleyen dönemlerde de devam edecek ve keyifli turnuvalara imza atacağız" dedi. Yoğun ilgiyle takip edilen turnuvanın birincisi gençlerde Zeynep Sualp, Kadınlar A kategorisinde Arzu Narin, Kadınlar B Kategorisinde Semra Özeker, Erkekler A Kategorisinde Hasan Gülkaya, Erkekler B Kategorisinde Bülent Töret, Erkekler C kategorisinde ise Kubilay Sezer oldu. Gross ödüllerinde ise erkeklerde Hüseyin Demirağ kadınlarda ise Arzu Narin oldu.

Arzu Narin

Fikret Öztürk

Doğa sigorta
güven doğasında var

Siz Güvenle Gezin Diye, Seyahat Sağlık Sigortanız Cebinizde!

Galatasaray Doğa Sigorta
Erkek Basketbol Takımı
İsim Sponsoru

HEMEN İNDİRİN App Store

HEMEN İNDİRİN Google play

www.dogasigorta.com

Mehmet Ziylan

Samet - Mehmet Ziylan

Erdem Kıramer

Ersin Aktürk

Turnuvanın sonunda düzenlenen ödül töreninde açıklamada bulunan Mehmet Ziylan, spora değer verdiklerini belirterek Lumberjack sponsorluğunda ilkini düzenledikleri golf turnuvasını ilerleyen dönemlerde de devam ettirerek keyifli turnuvalara imza atmak istediklerini belirtti. Ünlü iş adamının oğlu Samet Ziylan ise turnuva boyunca tüm detaylarla yakından ilgilendi.

Cemal Kalyoncu

Nihat Özdemir

Elçin Erkoç

MERİT
INTERNATIONAL
CASINOS

CASINO ROYAL SPLENDID

Budva / Karadağ

Alıştığınız konfor ve güven...

CASINO MONTENEGRO

Podgorica / Karadağ

CASINO LIBERTAS

Dubrovnik / Hırvatistan

CASINO GRAND MOSTA

Svilengrad / Bulgaristan

THE WORLD OF MERİT INTERNATIONAL

+90 212 289 7777

meritcasinos.com

ROZ DIAMOND YÖNETİM KURULU BAŞKAN YARDIMCISI RIFAT TAVUKÇUOĞLU, MARKASININ ÖZELLİKLERİNİ KLASS'A ANLATTI:

Röportaj: Muammer Kapucuoğlu
Fotoğraf: Uğur Atun

"TASARIMLARIMIZIN ÖZEL VE FARKLI OLMASINA DİKKAT EDİYORUZ"

Özgün ve kaliteli tasarımlarıyla The Bodrum by Paramount Hotels & Resorts'un içinde yer alan Roz Diamond, müşterilerine yılların tecrübesiyle hizmet veriyor. Mini center havasıyla birçok ürün yelpazesini bünyesinde barındıran Roz Diamond, yerli ve yabancı birçok turistin hediyelik eşya talebini de karşılıyor. Butik bir şekilde şubeleşmeyi hedeflediklerini belirten Roz Diamond Yönetim Kurulu Başkan Yardımcısı Rıfat Tavukçuoğlu, markalarının özelliklerini, farklarını ve hedeflerini Klass'a anlattı.

Rıfat Bey, The Bodrum by Paramount Hotels & Resorts'un içinde Roz Diamond özgün tasarımlarıyla dikkat çekiyor. Size göre Roz Diamond'ın farkları nelerdir, insanlar neden tercih etmeliler?

Öncelikle sektörümüzde yılların verdiği bir tecrübemiz var. İkincisi de dürüstlüğümüz diyebilirim. A Plus kalite ile ürünlerimizi butik bir şekilde müşterilerimize sunuyoruz. Ortağım Ferit Mimar bu işin duayeni. Bu meslek onun ailesinden geliyor. Ben aslen Rizeli'yim ve ailem de inşaatçı. Zen Pırlanta'nın Sahibi Emil Güzeliş benim yakın arkadaşımdır. Onunla bu sektöre girdim. Bir süre beraber çalıştıktan sonra 2004 yılında ayrılıp kendi firmamızı kurduk. Çok çok büyümek gibi bir hedefimiz yok, sadece farklı şeyler yaparak müşterilerimizin beğenisini kazanabilmek bizim için yeterli oluyor.

"TESPİHİN ÜZERİNE YAPTIĞIMIZ TÜRK BAYRAĞI GELEN TURİST TARAFINDAN DA BEĞENİLİP HATIRA OLARAK ALINIYOR"

The Bodrum by Paramount Hotels & Resorts içinde bulunan Roz Diamond'da ne gibi ürünler yer alıyor?
Koleksiyonumuzda hediyelik tasarımlara büyük yer ayırdık. Çünkü buraya A+ yabancı turist çok geliyor. Gelen müşterilerin standardı yüksek olduğu için onlar da nadir bulabilecekleri tarz tasarımları beğeniyorlar. Mağazamızda çok değişik özel tasarımlar bulunuyor. Kalemlerimizi elde özel olarak üretiyoruz. Tespihlerimizde bile farklı şeyler yapmaya çalışıyoruz. Elde ürettiğimiz için de bir benzeri olmuyor. Genelde tasarımlarımızın özel olmasına dikkat ediyoruz ve bunlar herkes tarafından beğeniliyor. İnsanlar bunların çoğunu hediye olarak alıyorlar. Tespihleri altın, gümüş ya da mineden yapıyoruz. Mesela tespihin üzerine yaptığımız Türk bayrağı buraya gelen turist tarafından da beğenilip hatıra olarak alınıyor. Ayrıca The Bodrum by Paramount Hotels & Resorts'e çok fazla Arap müşterimiz geliyor ve onlar da tespihe karşı çok ilgi duyuyorlar. Tespih koleksiyoncuları da tasarımlarımızı tercih ediyorlar. Bir de elimizde çok özel bir Kur'an-ı Kerim bulunuyor. 1820 yılından Eyüp Sultan Camii'ndeki Eyüplü Hattat Hamdi tarafından el ile yazılmıştır. Kenarları altın varaklarla kaplı. Bunun da çok meraklısı var. Artı olarak Osmanlı Fermanları var. Bunları açık arttırmalardan aldık. Çok eski tarihlere dayanan eserler ve sertifikaları var. İnsanlar burada çok özel ürünleri bulabilirler. Bulunduğumuz yer itibariyle The Bodrum by Paramount Hotels & Resorts çok kaliteli ve lüks bir otel olduğu için ona da yakışır ürünler getirdik. Çünkü müşteri standardımız oldukça yüksek seviyede. Ürünlerimiz de bu kesime hitap edebildiği için herkes bu konudan çok memnun.

"AZ SAYIDA BUTİK MAĞAZAMIZ OLSUN VE ÖZEL ÇALIŞALIM İSTİYORUZ"

Şubeleşmeyi de düşünüyor musunuz?
Evet, öyle bir düşüncemiz var. Burası bizim ilk mağazamız. Bizim bu tarz bir düşüncemiz zaten vardı. Otel yönetiminden bize böyle bir teklif gelince de memnuniyetle kabul edip mağazamızı açtık. İstanbul'da mağazamızın olmasını istiyoruz. Bir de ister istemez perakende de belli bir kitlemiz oldu. O kitle de genelde Adana, Mersin, Hatay tarafında bulunuyor. Belki de ilk açacağımız yer Adana olabilir diye düşünüyoruz. 50 tane mağazamız olsun diye bir düşüncemiz yok. Az sayıda butik hizmet dahilinde ilerleyelim ve özel çalışalım istiyoruz.

MESA BODRUM DEMİRBÜKÜ PROJESİNDE İŞ DÜNYASININ LİDERLERİ SAHNEDEYDİ

Gayrimenkul sektöründe 50 yıllık ödünsüz kalite anlayışı ve nitelikli yaşam alanlarıyla yaşam markası haline gelen Mesa; Bodrum'un en özel koylarından birinde hayata geçirdiği MESA BODRUM DEMİRBÜKÜ projesinde iş dünyasının liderleri sahnedeydi. Ayrıcalıklı bir sahile sahip MESA BODRUM DEMİRBÜKÜ projesi birbirinden seçkin 300 ismi Capital ve Ekonomist iş birliği ile hazırladığı CEO Band etkinliğinde ağırladı.

Bodrum Demirbükü projesinde iş dünyasının liderlerinden oluşan "Ceo Band grubu" sahne aldı. Hem gitar hem vokalde Eczacıbaşı Topluluğu Yönetim Kurulu Üyesi Erdal Karamercan, davulda Willis Towers, Watson İş Geliştirme Komitesi Yönetim Kurulu Başkanı Hakkı Atasagun, vokalde Chubb Türkiye Ülke Başkanı Emre Buğday, hem gitar hem de vokalde Türk Telekom CEO'su Paul Doany, vokalde Şok Marketler Genel Müdürü Uğur Demirel, Damnus Enerji Yönetim Kurulu Başkanı Nusret Cömert rockdan popa kadar oldukça geniş bir repertuar sundular.

Bulunduğu doğal coğrafya ile sınır gözetmeksizin bütünleşen, denize sıfır konumu ve konforun tasarıma dönüştüğü tüm ayrıntılarıyla "Private Luxury" bir yaşam konseptini Bodrum'da hayata geçiren Bodrum Demirbükü projesinde iş dünyasının liderlerinden oluşan "Ceo Band grubu" sahne aldı. Hem gitar hem vokalde Eczacıbaşı Topluluğu Yönetim Kurulu Üyesi Erdal Karamercan, davulda Willis Towers Watson İş Geliştirme Komitesi Yönetim Kurulu Başkanı Hakkı Atasagun, vokalde Chubb Türkiye Ülke Başkanı Emre Buğday, hem gitar hem de vokalde Türk Telekom CEO'su Paul Doany, vokalde Şok Marketler Genel Müdürü Uğur Demirel, Damnus Enerji Yönetim Kurulu Başkanı Nusret Cömert rockdan popa kadar oldukça geniş bir repertuar ile eşsiz konumu, kendine özel koyu ve ulaşılabilir lüksü doğayla buluşturan mimarisiyle MESA BODRUM DEMİRBÜKÜ'nde 2 saatlik keyifli bir geceye imza attı. Cemiyet hayatının önde gelen isimlerinin katıldığı geceye ayrıca Nihat Özdemir, Aydın Doğan, Bodrum Belediye Başkanı Ahmet Aras, Osman Müftüoğlu gibi önemli isimler katıldı. Çok özel gurme lezzetler ve ikramların tadıldığı gece DJ performansı ile devam etti.

Mesa Holding Yönetim Kurulu Başkanı Erhan Boysanoğlu'nun zarif eşi Neşe Boysanoğlu, oğulları Yiğit ve Mert Boysanoğlu ile Yiğit Boysanoğlu'nun güzel eşi Zübeyde Boysanoğlu bu çok özel gecede seçkin konuklarını birlikte ağırladılar.

Yiğit - Zübeyde - Neşe - Mert Boysanoğlu

Nihat Özdemir

Limak Holding Yönetim Kurulu Başkanı ve Türkiye Futbol Federasyonu Başkanı Nihat Özdemir, davete katılan önemli konuklardandı. Nihat Özdemir MESA BODRUM DEMİRBÜKÜ projesini ve Ceo Band Grubu'nun keyifli konserini çok beğendiğini söyledi.

Neşe Boysanoğlu · Tülay Demir Oktay · Gül Ergi · Aslı Hünel · Arzu Kalaylı · Ece Gürsel

Maksut - Saliha Yaşar · Cangül - Altan Aras Fakılı

Zafer - Akın Kozanoğlu

Ayşegül · İris Kayabay

Şule Alp

Mesa Bodrum Demirbükü Satış Müdürü Şule Alp, davetin en güzel ve en zarif isimleri arasındaydı. Şule Alp, davete katılan 300 seçkin konuk ile yakından ilgilendi ve Mesa Bodrum Demirbükü projesini misafirlere detaylı bir şekilde anlattı. Şule Alp, gecenin başarılı ve güzel bir şekilde geçmesi için tüm detaylarla yakından ilgilendi.

Metin - Fernur Peköz

Mustafa - Ayşe Laçin

Aysel · Beril Akçay

Paris Efe · Yelda Şenel

Faruk - Ebru Erberdi

Çevre Hastanesi

Estetik & Plastik Cerrahi

Estetik ve Plastik Cerrahi
Op. Dr. Derya BİNGÖL

- Bacak Germe
- Meme Dikleştirme
- Liposuction
- Kol Germe
- Karın Germe
- Jinekomasti
- Göz Kapağı Estetiği
- Göğüs Küçültme
- Göğüs Büyütme
- Deviasyon
- Burun Ucu Estetiği
- Burun Estetiği
- Yüz Germe

cevre HASTANESİ

444 25 93

www.cevrehastanesi.com.tr
cevre@cevrehastanesi.com.tr

Cemal Sahir Sk. No: 4 Mecidiyeköy
Şişli / İstanbul

Whatsapp
+90 554 341 43 81

Bartu · Batu Beyzadeoğlu · Hüseyin Yıldırım · Ebru Beyzadeoğlu · Zübeyde Yıldırım · Tahsin Beyzadeoğlu

Buket Bayman · Nilgün Çolak

Nil Bakır · Bahar Öztan · Aysun · Burhan Akdağ

Rafine Zevklerin En Seçkin ve En Yalın Hali;

Mesa Bodrum Demirbükü

Eşsiz konumu, büyüleyici tabiatı ve ulaşılabilir lüksü doğayla buluşturan mimarisiyle gayrimenkul sektörünün en seçkin ve özel projelerinden MESA BODRUM DEMİRBÜKÜ MESA tarafından yaklaşık 2 yıllık bir çalışma ile "en iyi"yi hayata geçirmek üzere tasarlandı. Rafine zevklerin stil sahibi estetik ayrıntılar ile buluştuğu projeye özel, "doğaya karışan mimari" yaklaşımıyla özel bir yazılım geliştirildi. Yazılım sayesinde zeytin ve çam ağaçlarının konumu belirlendi ve coğrafyanın doğal yapısına uygun mimari özellikler taşıyan bir projeye hayat verildi.

Azize Sarı · Yelda Şenel · Firuze Gök · Şenay Dağlı · Berrin Can · Asuman Dost · Elvan Bayraktar · İlkay Gardıner · Güzel Kurşun

Demet Erdem · Sema Öztürk · Gül Ergi

TITANIC

MARDAN PALACE

AKDENİZ'İN YENİ İHTİŞAMI

TITANIC HOTELS
ANTALYA | ISTANBUL | BODRUM | BERLIN

#ThisisMyPalace

444 0 644 | jollytur.com | acentalarımız

Jolly

Arzu · Büşra Özal · Şule Öğün

Gül Ergi · Ahmet Aras · Esra BAtıbay · Neşe Boysanoğlu

Cemiyet hayatının önemli ismi ünlü koleksiyoner Gül Ergi ile Neşe Boysanoğlu, yakın dostları olan Bodrum Belediye Başkanı Ahmet Aras ile davette yakından ilgilendiler. Ahmet Aras, Mesa Bodrum Demirbükü Projesini çok başarılı bulduğunu ve Bodrum'a büyük değer katacağını söyledi.

Sibel Vatandost

Hande Arısoy

Nursel Arslan

Aslı Hünel - Savaş Yurtsever

444 0 644 | jollytur.com | acentalarımız

Jolly

Sibel Vatandost · Sevda Akay · Gül Ergi

Recai Çakır · Muammer Kapucuoğlu

Osman - Suzan Arar

İş dünyasının önemli isimlerini buluşturan gecede Sianji Group Yönetim Kurulu Başkanı Recai Çakır ve Klass Magazin Yönetim Kurulu Başkanı Muammer Kapucuoğlu'da seçkin konuklar arasındaydı. C Majör İş'ten Sesler Korosu'nun Kurucusu olan Recai Çakır gecede sahne alan Ceo Band Grubu'nu keyifle dinlediğini ve çok başarılı bulduğu söylediği özel davette keyifli bir akşam geçirdi.

Pınar Kına

Safiye Soyman

Emel Oysal

ESER
DIAMOND
HOTEL & CONVENTION CENTER
★★★★★ İSTANBUL

İstanbul'un Avrupa'ya Açılan En Büyük

5 Yıldızlı Aqua Park'ı

Istanbul's largest five star aqua park that opens its doors to Europe

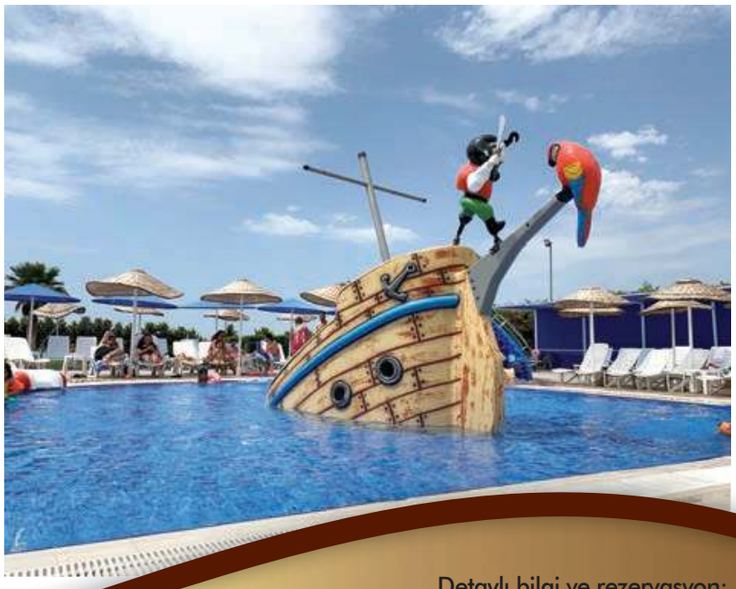

Detaylı bilgi ve rezervasyon:

(0212) 867 71 00
(0530) 524 91 08

Çanta M.Sinan Mh. Kınalı Cd. Çorlu Sk. No:17 Silivri İstanbul

eserhotels

www.eserhotel.com.tr

BÜYÜKÇEKMECE | YENİKAPI | SİLİVRİ | FATİH

Batuhan · Tahsin - Ebru · Bartu Beyzadeoğlu

Ortopedi ve Travmatoloji Uzmanı Prof. Dr. Tahsin Beyzadeoğlu, Mesa Bodrum Demirbükü'nde gerçekleşen bu özel davete ailesiyle birlikte katıldı. Beyzadeoğlu ailesi gece boyunca eğlenceli anlar geçirdi.

Elif Güvendik

Tuğba Gül · Melisa Hüner · Miray Aslan · Ceysu Ertürk

Sema - Aydın Doğan

Neşe Boysanoğlu · Emine Ersan · Berrin Can · Sevil Gürgan

Beyza · Serra Sındıraç · Buse Akar · Büşra Yılmaz · Saniye Kurt

Şükrü Dudu
BARBER'S CLUB

Türkiye'nin mimari tasarım ödüllü ilk ve tek erkek salonu

Erkeklere Özel Bakım Merkezi

MERKEZ-ZORLU CENTER • ŞUBE-İSTİNYE PARK HILLSIDE CITY CLUB

www.sukrududu.com / 0212 280 30 99-280 98 08

Azize Akandere · Arzu Aydın · Selma Uğurlu · Ebru Yılmaz · Canan Göztepe · Nergis Vanderberk · Aslı Aydın · Nur Sarar

Deniz Anapa · Turgay Kıran

HAYIRSEVERLER ERDODER İÇİN BODRUM'DA BULUŞTULAR

Erdoder'in erken doğan bebekleri yaşatmak için düzenlediği yardım yemeği Bodrum Yalıkavak'taki La Maison Restaurant'ta gerçekleşti. Dernek Başkanı Canan Göztepe ev sahipliğinde gerçekleşen davete dernek yöneticilerinin yanı sıra iş, sanat ve sosyal yaşam dünyasından birçok hayırsever ünlü isim katıldı. Geceden elde edilen tüm gelir Erdoder'e bağışlandı.

Erken Doğan Bebekleri Yaşatma Derneği (Erdoder) yemeği Bodrum Yalıkavak'taki La Maison Restaurant'ta gerçekleşti. Dernek Başkanı Canan Göztepe ev sahipliğinde gerçekleşen davete dernek yöneticilerinin yanı sıra Aslı Aydın, Turgay Kıran, Azize Akandere, Aysel Akçay, Kendi ve Sibel Vatandost gibi iş, sanat ve sosyal yaşam dünyasından birçok hayırsever ünlü isim katıldı. Geceye katılım gösteren Bodrum Belediye Başkanı Ahmet Aras, Canan Göztepe'den derneğin son faaliyetleriyle ilgili bilgiler alırken, bugüne kadar Mardin, Kars ve Sinop'ta açtıkları erken doğum üniteleri nedeniyle Göztepe'yi tebrik etti. Muhteşem bir Bodrum gecesi yaşayan misafirler İsmet-Merih Akalın'ın müzikleriyle de eğlendiler. Geceden elde edilen tüm gelir minik kalplerin yaşamlarına umut olmak için Gaziantep'te yapılacak olan erken doğum ünitesine aktarılmak üzere Erdoder derneğine bağışlandı.

Uğur Batur · Kendi

Canan Göztepe · Azize Akandere · Aslı Aydın

Selma Uğurlu

İpek Özatacan

Nur Sarar

Ahmet Aras

Arzu Kuzu

İsmet - Merih Akalın

Muhteşem bir Bodrum gecesi yaşayan misafirler arasında Bodrum'un yeni Belediye Başkanı Ahmet Aras da vardı. Aras, yemeğe katılarak sosyal yardım projelerine ve derneklere verdiği önemi de vurguladı.

Dilek Birgen

Aysel Akçay

BENG

BENG ARTISANS

www.bengartisans.com

bengartisans

Showroom: Barbaros Mah. Ahlat Sok. Varyap Meridian D blok D:71 Ataşehir/İstanbul

EVA BOTANICA BEAUTY KLİNİK'İN KURUCUSU DERMATOLOG DR. JULIA IŞIK, DERMOTOLOJİ ALANINDA YAPTIĞI ÇALIŞMALARI KLASS'A ANLATTI:

"HASTALARIMIZIN CİLDİNİN DOĞAL DOKUSUNU KORUMAK İLK ÖNCELİĞİMİZ"

Röportaj: Erdi Kartal
Fotoğraflar: Uğur Atun

Güzellik sektöründe doğallığa dönüş felsefesi tüm dünyada yükselen trend olarak öne çıkıyor. Vücut sağlığımızı korumak için bir takım egzersizler ve tedaviler uygularken cilt sağlığımızı ihmal etmememiz, cildin doğal dokusunu da korumamız gün geçtikçe daha önemli hale geliyor. Profesyonel ekibi, uluslararası deneyimi ve kullandığı ürünlerle danışanlarına en kaliteli şekilde hizmet vermeyi hedefleyerek onlara doğal bir görünüm kazandırmak istediğini söyleyen Eva Botanica Beauty Klinik'in Kurucusu Dermatolog Dr. Julia Işık, dermotoloji alanındaki uygulamalarını ve hedeflerini Klass'a anlattı.

Güzellik sektöründe doğallığa dönüş trend olurken cildin doğal dokusunu da korumamız gün geçtikçe daha önemli hale geliyor. Öncelikle siz dermatoloji alanındaki uzmanlığınıza nasıl başladınız ve ne gibi çalışmalar gerçekleştiriyorsunuz, öğrenebilir miyiz?
Öncelikle Moskova'da 6 yıl boyunca temel tıp eğitimi aldım. Ardından 2 yıl boyunca dermatoloji alanında uzmanlığımı yaptım. Eğitimimi tamamladıktan sonra Rusya'da çok bilinen büyük bir hastanede uzun bir süre çalıştım. Burası estetik merkezi değildi, devlet hastanesiydi. Aynı zamanda hem askeri alana hem de normal gelen hastalara hizmet veren bölümleri vardı. Ben cilt kanserlerinin olduğu bölümde ciltteki tıbbi konular üzerinde çalıştım. Bir taraftan da cildin değişmesi ve dönüşümü olan kısımlarda çalışıyordum. Mesela herhangi bir kazaya maruz kalıyorsunuz veya yanma sonrası ciltte oluşan hasarlara karşı tedaviler uyguluyorsunuz. Bunun dışında çocuklar doğdukları zaman ciltlerinde çok fazla problemler olur. Çocuklar ile ilgili de çok fazla çalışmalarım oldu. Moskova'da çok bilinen bir Arbat Caddesi var. Orada bulunan büyük bir estetik kliniğinde bazı hastaların ameliyat olduktan sonraki oluşan travmatik süreci yönetmek üzere hastalara baktım. Avrupa'da cilt bakımı konusunda uzman olmanız gerekiyor. Estetik üzerine ancak dermatologlar çalışabilir. Çünkü kişinin bu konuda temel bir eğitimi olması şartı var. Botoks, dolgu ve iğne işlemlerini sadece dermatologlar yapabiliyor.

Peki, Türkiye'de bir klinik oluşturma fikri nasıl oluştu?
2 yıl önce hayatımda bazı değişiklikler oldu ve Türkiye'ye geldim. Buraya geldiğim zaman bir birey olarak benim taleplerime cevap verebilecek bir dermatolog merkezi bulamadım. Burada çok fazla estetik merkezi ve plastik cerrahi var, aynı zamanda sert ve travmatik olan uygulamalar yapılıyor. Türkiye'deki eksikleri görünce klinik açmaya karar verdim. Amacım tamamen yüksek kalitede dermatolojik bir klinik açmaktı. Klinimiğizde hasta bakmaktan ziyade biraz daha işin estetik kısmındayız. Tabi ki bundan öncesi de onu da yapabilmemiz için teşhis koymamız gerekiyor. Bütün ciltler farklıdır ve bunlar için farklı teşhisler konulması lazım. Lekesiz, sivilcesiz, yağlı olmayan, nefes alabilen ve oldukça genç ve kaliteli görünen bir cilt oluşması için önce

teşhis koymam lazım. Öncelikle gelen danışanımıza ihtiyacını ve isteğini soruyoruz. Hastanın ne istediğini iyi bilmek gerekiyor. Çünkü bütün cilt tipleri farklı özellikler gösterebiliyor. Bu noktada danışanımızdan bilgiler almamız gerekiyor; nasıl bir yaşam tarzı var, nasıl bir beklentisi var, neler yapılabilir... Bunu anlayıp bunun üzerinden düzenlemeler yapmamız lazım. Ben de bu noktada danışanlarıma önerilerde bulunuyorum. Bunların sonucunda doğru teşhisi koyup doğru uygulamalar yaparsak doğru bir netice almış oluruz.

"EĞER HASTANIN CİDDİ SORUNU OLDUĞUNU GÖRÜRSEM DOĞRUDAN HASTANEYE YÖNLENDİRİRİM"

Uygulamalarınızı yaparken nelere dikkat ediyorsunuz?
Öncelikle iyi bir teşhis koyduktan sonra uygulamalarımıza yön veriyoruz. Mesela bazı ciltleri gördüğüm zaman kanser başlayıp başlamayacağını anlarsam direkt olarak onları hastaneye yönlendiririm çünkü doğru yer hastaneler. Türkiye'de cilt lekelerinde lazer çok fazla kullanılıyor. Ama lazerle temizlediğimiz zaman alt deri geliyor, lekeler de tamamen gitmiyor. Lazer sisteminin teknolojik gelişmeler arasında bir ihtiyaç olduğunu inkar edemeyiz. Ancak her gelene lazer yapılmaz. Sadece ihtiyacı olana yapılması lazım. Her işlemden sonra cildiniz gittikçe incelir. Bir gün gelir ve hiçbir şey yapamazsınız. O cilde dokunamazsınız krem bile kullanamazsınız. Rüzgar, güneş her şey cildinizi etkileyecek. Türkiye güneşin olduğu bir ülke. Bu kadar çok lazerin kullanılması beni çok şaşırttı. Ben çok fazla agrasif ve travmatik sonuçlar ortaya koyan veya ağrı veren uygulamalar yapma taraftarı değilim. Tabi ki gün gelip bunu yapmamız gerekecek ciltler olacak. Ancak gerçekten de artık başka çaresi olmayan bir durumda bunu önereceğim ve yapacağım. Aynı zamanda burada profesyonel bir ekiple çalışıyorum. Azerbaycan'dan gelen bir estetik uzmanımız var. Kendisi Fransa'dan aldığı estetik ve bakım alanında Premium belgeye sahip. Ve ben Türkiye'de çok fazla bilinmeyen bir marka kullanıyorum; "Biologique Recherche".

"BİOLOGİQUE RECHERCHE, TAMAMEN DOĞAL BİR KOZMETİK, İÇERİĞİNDEKİ TÜM ÜRÜNLER DOĞAL"

Bu markayı tercih etmenizin sebebi nedir?
Bu marka Fransa menşeili ve 40 yıllık bir tecrübeye dayanıyor. Çok popüler bir marka. Markamıza vermiş olduğumuz isim Eva Botanica Beauty, Biologique Recherche ile aynı anlama geliyor. İkisi de doğal güzellik anlamına geliyor. Bu markayı kimya

"Danışanımızdan bilgiler almamız gerekiyor; nasıl bir yaşam tarzı var, nasıl bir beklentisi var, neler yapılabilir... Bunu anlayıp bunun üzerinden düzenlemeler yapmamız lazım. Ben de bu noktada danışanlarıma önerilerde bulunuyorum. Bunların sonucunda doğru teşhisi koyup doğru uygulamalar yaparsak doğru bir netice almış oluruz."

mühendisi olan bir aile kuruyor. Biologique Recherche tamamen doğal bir kozmetik, içeriğindeki tüm ürünler doğal. Yüksek kalitede temiz bir teknolojisi var. Paraben, silikon ve koku yok. Eğer koku hissediyorsanız bilin ki bu doğal bir kokudur. İçindeki vitaminler ölmesin diye bazı şeyler tamamen soğuk zincirler içerisinde oluşturuluyor. Yüksek kalitede içeriklere sahip bu ürün tamamen elle yapılan, özel teknikleri olan bir yapıya sahip. Ben çalışma arkadaşlarımı seçerken bu markayı kullanabilecek çok fazla pratik yapmış olan kişiler arasından seçiyorum. Bu benim için çok önemli.

Bu ürünleri cihazlarla mı yoksa manuel olarak mı uyguluyorsunuz?
Bunun uygulaması çok özel bir teknik. Bu uygulama tamamen fizyoterapistlerin verdiği eğitimle yapılıyor. Normal bir masaj gibi algılamamak lazım. Çünkü kurucularından biri de aynı zamanda fizyoterapist. Tüm bu kozmetik ürünlerimiz aynı zamanda bir cihazla da çalışıyor. Bu cihazın adı da Remodeling Face olarak geçiyor. Bu serumlar ciltteki tüm problemler için uygulanabiliyor. Aynı zamanda bazı hormanel problemlerde ve menopoz durumundaki kadınlar için de kullanılabiliyor. Bu marka sadece kozmetik değil aynı zamanda medikal bir estetik de ortaya çıkartıyor. Sadece kozmetik olarak bakarsak eksik söylemiş oluruz. Kırışıklık, cilt tonumuzun bozukluğu, cilt lekeleri, sivilceler, siyah noktalar, rosacea, yağlı ciltler, hassas ciltler, sabare, sun keratoz, elastik problemleri gibi sorunları olan tüm cilt problemlerine cevap veriyor. Ben doktorum ve bunula ilgili teşhis koyuyorum ve tedavinin nasıl olacağıyla ilgili kararı veriyorum. Bütün bu uygulamaları yaptıktan sonra Remodeling Face ile ihtiyacı olan serumu uyguluyoruz. Biologique Recherche'un hiçbir uygulaması birbirine benzemez. Her cilt türü için çok farklıdır. Müşteri sonucu ilk uygulamadan sonra görebilir. Ve uzun süre bu sonuç kalabiliyor. Bu acı vermeyen yüksek kalitede bir bakım. Biologique Recherche'u Türkiye'de bazı özel oteller kullanıyor. Biologique Recherche ürünleri konusunda kliniğimize gelen misafirlerimize teşhis konulması ve uygulamaların gerçekleştirilmesi dermatolog doktoru tarafından yapılmaktadır. Çünkü bizim kliniğimizde Biologique Recherche'un bütün ürünleri mevcut. Yüz için, vücut için ve saç için olan tüm ürünleri burada

var. Türkiye'de saç ekimi çok popüler. Saç dökülme problemi yasayanlara doğru çözümler üreten özel teknikler ve mezoterapi ile tedavi etmektedir. Saç ve saç derisi ile ilgili tüm cilt problemlerini çözen tedaviler sunmaktadır. Bunları da çeşitli serumlarla oluşturuyoruz. Ve saçların diğer problemleri için de serumlar var. Ellerin kalitesi de bizim için çok önemli. Bununla ilgili de bir hizmetimiz var. Beologique Recherche markası anti-aging'e karşı yüz, boyun ve dekolte bölgesini bir bütün olarak tedavi etmektedir.

"TÜRKİYE'DEKİ GÜNEŞ ÇOK TEHLİKELİ. ÇOK HIZLI BİR ŞEKİLDE CİLDİNİZİ BOZABİLİR, YIPRATABİLİR."

Klinikte yer alan cihazlardan da bahseder misiniz?
Şu an yaz için cilde ağrı ve sıkıntı vermeyecek cihazlar var. Bazen müşteriler her şeyi unutup buradan çıktıklarında plaja gidebiliyorlar. Bunun için doğru çözümler getirmek gerekiyor. Türkiye'deki güneş çok tehlikeli. Çok hızlı bir şekilde cildinizi bozabilir, yıpratabilir. Bizim kliniğimizde Hydrafacial sistemimiz var. Bu tüm dünyada popüler olan bir sistem. Bu sistemi getirdiğim zaman çok fazla Türkiye'de orijinal olmayan cihazlar olduğunu gördüm. Bu benim için gerçekten çok şaşırtıcıydı. 18 yaşından 100 yaşına kadar herkes kullanabilir. Sivilceler için, kırışıklık, ödem, siyah noktalar, kuru ciltlerde etkili bir cihaz. Dünyadaki bütün kaliteli salonlar ve estetik merkezleri Hydrafacial bulunduruyorlar. Türkiye'de Hydrafacial sadece cilt temizlemek için kullanılıyor. Ama farklı programları da var; peeling, lenf direnaj, kırışıklık için ayarlanabiliyor, botoksa ihtiyacı olanlarda uzun süre sonuç alabilirsiniz. Her bölge için çalışabiliyor. Aynı zamanda cildi nemlendirdiği için çok rahatlıkla güneşin altına girebilirsiniz. Eğer normal bir cildiniz varsa ve herhangi bir sorununuz yoksa yüksek kalitede bir cilt görünümü sağlamak için ayda bir uygulama yapmanız yeterli olacaktır. Aynı zamanda Pollogen adında

"AMACIM TÜRKİYE'YE YÜKSEK KALİTEDE ÜRÜNLER GETİRİP BUNLARI YERLEŞTİRMEK"

bir cihazımız var. Bu lifting yapıyor, oksijenli programı var, yine mezoterapi yapıyor. Bunların hepsi yaşlanma karşıtı programlar. Vücut için de bazı cihazlarımız olacak. Almanya, İtalya, Amerika, İsrail firmaları ile çalışacağız. Çünkü bunlar dünyadaki en kaliteli cihazları üreten ülkeler. Bu cihazlar cilde ve kişilere zarar vermiyor. Bunları uygulayacak kişiler ben de dahil olmak üzere profesyonel insanlarız.

Günümüzde botoks ve dolgu uygulamaları da çok popüler. Bunları kullanıyor musunuz?
Dolgulara ilişkin olarak sadece Almanya, İsviçre, İtalya ve Fransa dolgularıyla çalışıyoruz. Yüksek kalite ama biraz pahalı olan ürünler bunlar. Bizim için doğal sonuçlar ortaya koyacak ürünler gerekli. Mesela botoks yapıldığı zaman asla kişinin mimiği ölmemesi lazım. Benim amacım Türkiye'ye yüksek kalitede ürünler getirip bunları yerleştirmek. Hedefimiz doğal sonuçlar ortaya koymak. Yüz bölgesinde anatomik asimetrik bozuklukları düzelterek yaşlanma problemlerini ortaya kaldırmaya çalışıyoruz. Bunun için uluslararası düzeyde bilinen ve konularında son derece uzman dermatologlarla iş birliği yapıyoruz.

Güzellik oluşumunu sadece cilt üzerine mi yapıyorsunuz?
Genetik testler yapıp kilo kaybının nasıl sağlanacağı ve kişinin genetik yapısıyla nasıl kilo kaybedeceğine ilişkin olarak danışmanlık da yapıyoruz. Kilonun yediklerimizle çok ilişkisi var. Genetik testler yapıp kişinin nasıl sağlıklı bir şekilde zayıflayabileceğine ilişkin danışmanlık yapıyoruz. Hastamızdan istemiş olduğumuz genetik testine ilişkin hastamıza doğru kilo kaybetme tedavisini öneriyoruz. Nelere dikkat etmesine ilişkin bazı açıklamalarda bulunuyoruz. Yemesi gereken ile yememesi gereken besinleri bu raporlarda elde ettiğimiz bilgiler sonucunda kendilerine açıklıyoruz. Diyetisyen doktorumuz kişinin

"Bizim buradaki hedefimiz sadece cilde doğal görünümü kazandırmak. Çok abartılı bir görünüm bizim istediğimiz bir durum değil. Biz hastalarımıza tamamen doğal bir görünümü kazandırmak istiyoruz"

genetik raporundaki bulgular doğrultusunda yemesi gereken besinlerden oluşan menüyü gelen hastalarımız için hazırlayıp tedavi süresince hastamızın gelişmelerini takip etmektedir.

El ve ayaklar için hizmetleriniz olduğundan bahsetmiştiniz. Bunlar için nasıl çalışmalar yapıyorsunuz?
Medikal olarak manikür, pedikür hizmetlerimiz var. El ve ayak bakımı ile ilgili olarak profesyonel ve hijyenik bir yer bulamamıştım. Bizim için önemli olan manikür ve pedikür hizmetinin müşterilerimize tehlike yaratmaması için sterilize olması zorunludur. Manikür ve pedikür için kullanılan bütün aletler dört aşamadan oluşan sterilize işlemine tabi tutuyoruz. Sterilize etmek için otoklav sistemini kullanıyoruz. 130-140 dereceli bir işleme tabi tutuyoruz bütün aletleri. Manikür ve pedikür için kullandığımız bütün aletleri müşterimizin yanında açıp kullanıyoruz. Diğer ürünlerin hepsini her müşterimiz için tek seferlik kullanıyoruz. Manikür-pedikür hizmetini Acıbadem Üniversitesi Podoloji bölümünden mezun uzman Podoloğumuz veriyor.

Türkiye'deki çalışmalarınız doğrultusunda hedefleriniz nelerdir?
Bizim buradaki hedefimiz sadece cilde doğal görünümü kazandırmak ve bazı anatomik yapıları da düzeltebilmek. Çok abartılı bir görünüm bizim istediğimiz bir durum değil. Biz hastalarımıza tamamen doğal bir görünüm kazandırmak istiyoruz.

Önce İnsan

ZER

MUHTEŞEM YENİ YIL KONUTLARI | KARTAL | GÖZTEPE | TUZLA MARİNA | TOPKAPI

Ceylan İNŞAAT

444 87 85 | www.ceylaninsaat.com.tr

NATSU TEPPANYAKİ VE SUSHI BAR ÜNLÜ İSİMLERİN KATILIMIYLA AÇILDI

Natsu Teppanyaki ve Sushi Bar Sahibi Orkun Tuncel ile Kumm Hotel Yiyecek ve İçecek Müdürü Polat Süzgün, davete gelen misafirleri kapıda karşılayarak Natsu Teppanyaki ve Sushi Bar'ın özel lezzetlerini tatmalarına eşlik ettiler.

Polat Süzgün · Orkun Tuncel

Seta Balcı · Ayşegül Kayabay · Emel Yörüker · Neslihan Yargıcı · Günsel Ülkü

Orkun · Zeynep Darnel · Özge Özberk · Leo Sadipoğlu

Orkun Tuncel'in sahibi olduğu Natsu Teppanyaki ve Sushi Bar, Türkbükü Kuum Hotel'in içinde hizmete açıldı. Natsu Teppanyaki ve Sushi Bar Sahibi Orkun Tuncel'in ev sahipliğinde gerçekleşen davete iş, magazin ve sosyal yaşam dünyasından isimler katıldı.

Bodrum Türkbükü muhteşem bir restoran açılışına imza attı. Orkun Tuncel'in sahibi olduğu Natsu Teppanyaki ve Sushi Bar, Türkbükü Kuum Hotel'in içinde hizmete başladı. Muhteşem ateşli şovlarla kapılarını açan mekanın açılışına Özge Özberk ve sevgilisi Orkun Darnel, Yeliz Yeşilmen, Neslihan Yargıcı, Günsel Ülkü, Ayşegül Kayabay, Gül Ergi, Seta Balcı, Emel Yörüker, Maya Azucena, Murat Cevahiroğlu ve Metin Uca gibi iş, magazin ve sosyal yaşam dünyasından isimler katıldı. Davette şefin yemek pişirirken yaptığı ateşler içindeki şov nefesleri kesti. Kumm Hotel Yiyecek ve İçecek Müdürü Polat Süzgün, lezzet şöleni ile birlikte misafirlerine ateş şovları ile unutulmaz geceler yaşatacaklarını söyledi.

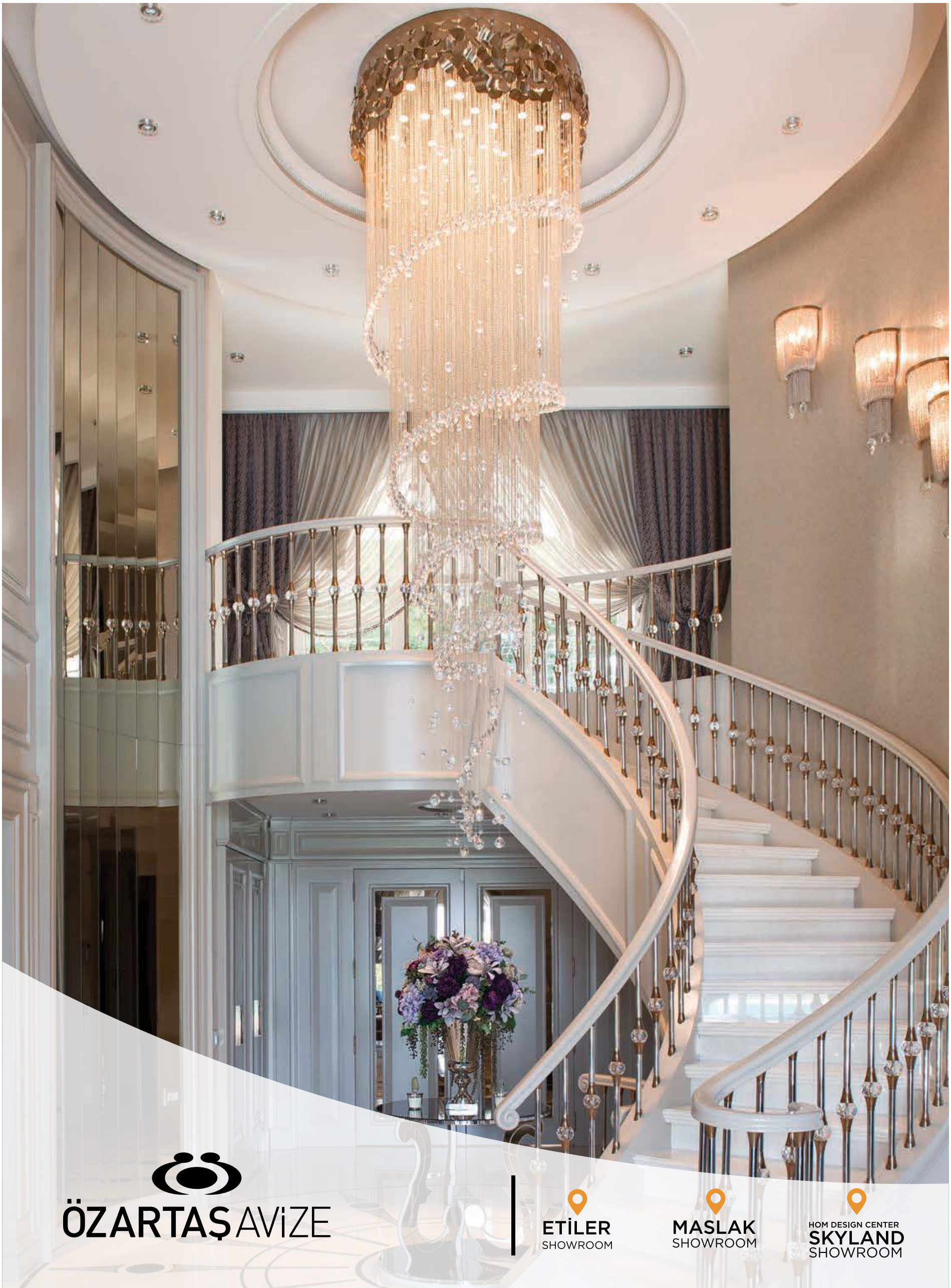

ÖZARTAŞ AVİZE

ETİLER SHOWROOM

MASLAK SHOWROOM

HOM DESIGN CENTER
SKYLAND SHOWROOM

Ali Uğur Akbaş - Yeliz Yeşilmen

Orkun - Selin Tuncel

Gül Ergi

Natsu Teppanyaki ve Sushi Bar Sahibi Orkun Tuncel'in eşi Selin Tuncel de kusursuz bir davet için tüm detaylarla yakından ilgilenirken çift uyumlu şıklıklarıyla dikkat çekti.

Maya Azucena

Murat Cevahiroğlu · Gizem Arabacıoğlu

Emre Çelik · Ayça Öztürk · Karpat Polat

ÖZARTAŞ AVİZE

ETİLER SHOWROOM

MASLAK SHOWROOM

HOM DESIGN CENTER SKYLAND SHOWROOM

CLINIQA DENTAL WORLD KURUCUSU ORTODONTİ UZMANI DR. ÖMER POLAT, KLİNİKLERİNDE VERDİKLERİ HİZMETLERİ VE HEDEFLERİNİ KLASS'A ANLATTI:

"MUTLU HASTA, MUTLU HEKİM" SLOGANIYLA HASTA MEMNUNİYETİNİ ÖN PLANDA TUTUYORUZ"

Dental sektöre yeni bir yol ve vizyon katmak için uluslararası standartlarda premium bakım ve servisler sunan Cliniqa Dental World, genel bilinen klinik algısının dışında farklı bir konsept ile hastalarına hizmet veriyor. Danışanlarına tamamı genç, dinamik ve alanında uzman hekimlerden oluşan deneyimli ekibi ile uygulamalarını başarılı bir şekilde sonuçlandıran Cliniqa Dental World, yurtdışı partnerlikleriyle sağlık turizminde önemli çalışmalara imza atıyor. "Mutlu hasta, mutlu hekim" sloganıyla hasta memnuniyetini ön planda tuttuklarını ve insanlara yeni bir dental deneyim sunmak istediklerini belirten Cliniqa Dental World Kurucusu Ortodonti Uzmanı Dr. Ömer Polat, kliniklerinde verdikleri hizmetleri ve hedeflerini Klass'a anlattı.

Ömer Bey, İstanbul'da Ulus gibi çok özel bir lokasyonda çok özel bir ambiyansa sahip yeni bir marka ile kliniğinizi hayata geçirdiniz. Öncelikle Doktor Ömer Polat kimdir öğrenebilir miyiz?
Ben İstanbul Üniversitesi Diş Hekimliği Fakültesi mezunuyum ve 2014 yılında Selçuk Üniversitesi Ortodonti Uzmanlığını tamamladım. 5 yıldır İstanbul'da hizmet veriyorum. Öncelikli olarak 2 yıl kadar bilinen çok özel hastanelerde çalıştım. Ama sonrasında istediğim vizyon ile tarzı hasta yaklaşımında bulamadığım için kendi markamı kurmaya karar verdim. 2016 yılında kendi muayenehanemi kurdum. Bunun öncesinde de uzmanlık eğitimi zamanında hasta psikolojisinde yoğunlaştım. Doktora tezim de hasta psikolojisinin insan vücuduna zararlarıyla alakalıydı ve hipnoz üzerine zamanında seminerler yaptım. Gülüşünü beğenmediği için bize çok fazla insan geliyor ve tedavi sonunda inanılmaz bir psikolojik değişimle buradan ayrılıyor...

"TEDAVİLERE TİCARİ OLARAK BAKAN DEĞİL SAĞLIĞI, KALİTEYİ VE GÜVENİ ÖN PLANDA TUTAN BİR KURUM OLUŞTURMAK VE İNSANLARIN BU ŞEKİLDE TANIDIĞI BİR KURUM OLMAK İSTİYORUZ"

Poliklinikleşmeye ne zaman karar verdiniz?
Ortodonti tedaviler yaparken ve kendim sağlık programları sunarken inanılmaz bir talep vardı. Bu talepleri hem istediğim kalitede karşılayamıyordum hem de fiziki olarak istediğim standartlar olmuyordu. Yaklaşık bir buçuk yıl önce bütün her şeyimi kapattım.

Bir süre programlara çıkmaktan vazgeçtim. Kendi markamı kurup doğru bir ekiple birlikte ilerlemek istedim. Çünkü o zaman bütün yük bizim üzerimizde oluyor ve her uzmanlığı yapamıyorsunuz. Bir marka olarak büyüyüp her biri alanında uzman hekimlerle hizmet veren bir güven markası oluşturmak benim için daha doğru bir karardı. Daha öncesinde çalıştığım klinikler hekim olmayan kişilerin kurduğu yatırımsal kliniklerdi. İnsanlar maalesef tedavilere ticari olarak bakıyorlardı. Tedavilere ticari olarak bakan değil sağlığı, kaliteyi ve güveni ön planda tutan bir kurum oluşturmak ve insanların bu şekilde tanıdığı bir kurum olmak istiyoruz. Cliniqa markasını oluştururken ilk hedefimiz insanlara bilinenin dışında dental bir deneyim sunmaktı. Burada hem sunduğumuz tedavi yöntemleriyle hem de kliniğin genel tasarımı ve hekimlerin genel yaklaşımıyla alakalı insanlara bambaşka bir deneyim sunuyoruz. Ve de alanımızda Türkiye'yi dünyada üst segmentte temsil eden bir marka oluşturduk. Yaptığımız hizmetlerin kalitesiyle insanların duyacağı güvenle tanınan bir klinik olacağız.

"Kliniğimizde dental spa uygulamamız mevcut. Burada diş koltuğu olmayan daha çok spa havası veren bir ortam yaratmaya çalıştık. İnsanların seçtiği farklı aromalarda mikro partiküller püskürterek dişlerin en detaylı şekilde temizlenmiş olmasını sağlıyoruz."

Kliniğiniz göründüğü üzere çok farklı bir tasarıma sahip. Kliniğinizin tasarımları yapılırken nelere dikkat ettiniz?
Kliniğimizin tasarımında genel bilinen klinik algısının dışında farklı bir algı yaratmaya çalıştık. Kalitenin ön planda olduğu insanlara görsel olarak biraz daha hitap eden bir alan oluşturmak istedik. Girişimizde 5 yıldızlı bir otel lobisinin havası mevcut. Yine 5 yıldızlı bir otel standartlarında hizmet veren bir ekibiz.

Peki, bu özenle hazırlanmış klinikte farklı uygulamalarınız var mıdır?
Her yerde çok fazla bulunmayan ama bizim çok severek yaptığımız dental spa'mız mevcut. Burada diş koltuğunun olmadığı daha çok spa havası veren bir ortam yaratmaya çalıştık. İnsanların seçtiği farklı aromalarda mikro partiküller püskürterek dişlerin tamamen detaylı bir şekilde temizlenmiş olmasını sağlıyoruz. Buradaki temizliğin kalıcılığı kişinin ağız bakımına göre değişiklikler gösterebilir; 1 yıl, 6 ay, 3 ay kadar da sürebilir.

Burada herkesin kendi uzmanlık alanında hizmet verdiğinden bahsettiniz. Kliniğinizde hangi uzmanlık alanları mevcut?
Öncelikle tedavi alanlarımızı ortodonti, periyodontoloji, implantoloji, protez, çocuk tedavileri gibi belirtmeyi çok tercih etmedik. Hepsi için kendimiz farklı bir kavram ve marka oluşturmaya çalıştık ve bunun altında hizmet vermeye başladık. Mesela "Dolce Duello" adında bir yöntemimiz var. Normalde yıllardır insanların diş estetiğine dair bildiği ve genellikle beyazın güzelliği ve uyumu yakaladığı bilinmesine karşın aslında o estetiği sağlayan şey onunla harmoni içerisinde, belli bir uyum içerisinde olan pembenin uyumu ve dansıdır. Biz bu pembe ile beyazın dansını "Dolce Duello" olarak adlandırdık. Onun dışında "Renova" dediğimiz yeniden dişlerin dizayn edilip yerlerine oturtulması da aslında bir ortodonti tedavisidir. Yine diş dizaynıyla ilgili Cliniqa Smile diye bir marka oluşturup uzun vadede Hollywood Smile gibi bir dizayn standardı belirledik. A'dan Z'ye tüm hizmetleri veriyoruz ama tüm hizmeti aynı doktor vermiyor. Her uygulama alanında uzman kişilerce yapılıyor. Kliniğe girildiğinde bir lobi alanımız var. Orada röntgenler çekiliyor ve ardından muayeneleri yapılıyor. Bu aşamaya kadar hastanın klinik alanlarına geçişi mümkün değildir. Kliniğimizi camla da bölümlere ayırabilirdik. Ama biz her odayı tamamen vip hizmet verilebilecek alanlara böldük. Burada A Plus segmente hitap ettiğimiz için her alanın bu şekilde izole olmasını istedik. Tedavi yöntemlerimize dönersek normalde bilinen implant yapımının ardından 3 ay beklenir ama burada 3 hafta içinde dişlerinizin üzerine takılabiliyor. Hiç kemiği olmayan yaşlı hastalara yaptığımız zigoma implantlar mevcut.

Kliniğinizle ve sisteminizle oldukça farklı bir ortam oluşturmuşsunuz. Peki, biraz da sizin farklarınızdan bahsetmek istersek sizi ön plana çıkartan özellikleriniz nelerdir?
Hastalara genelde bize nasıl ulaştıklarını ve bizi neden tercih ettiklerini sorarım. Diş sağlığı insanların korktuğu ve rahatsız olduğu bir durum. Ve insanlar bu konuda bilgi alırlarken hekimler tarafından rahat bir tavır sergilenmediği için çok fazla kendi içlerine kapanık bir halde olduklarını fark ettim. Ben hastalarıma çok detaylı bilgiler veririm, insanlara ne istiyorlarsa sorma ve cevaplama fırsatı veririm. Bunun yanında da günün sonunda hasta mutlu olana kadar ne istiyorsa o şekilde tedavisini yaparım. Kişinin gülüşü tam istediği şekle gelene kadar en detaylı hizmeti veriyoruz. Uzun zamandır kullandığım sloganım; "Mutlu hasta, mutlu hekim…" Hasta mutlu değilse ben de mutlu olamıyorum. Böyle olduğu için de hasta bu rahatlığı aldığında ve istediğine ulaşana kadar bu tedavi konforunu gördüğünde bizi tercih ediyor. Bir diğeri de maalesef ortodonti alanında çok fazla uzman olmayan, bu konuyla hiçbir ilgisi olmayan diş hekimlerimiz tedavi yapıyorlar. Lisans eğitimi biten biri ortodonti ile ilgili aslında bilgi sahibi olmuyor. Bu alan için uzmanlık eğitimi alınması gerekiyor. Ama genel prosedür olarak bir diş hekiminin ortodonti tedavisiyle yapmayla ilgili ortada bir engel olmadığı için diş hekimlerimiz maalesef deneme yanılma yöntemiyle tedavi yapıyorlar. Ve bu tedaviler karşısında ortodonti ile genel bir yargı oluşuyor. "Ortodonti çok ağrılı bir tedavi, çok uzun süren bir tedavidir, ortodontik tedavide hekimler 1 yıl dese 3 yıl sürer" gibi hep yanlış görüşler dolaşıyor. Halbuki bize gelen hastalara süre olarak ne söylemişsek (1-2 ay söylediğimiz opsiyonlarla) tedavisi bitmiş oluyor. Hastalarımız bu konularda çok fazla sürprizlerle karşılaşmazlar. Her yaşta yapılabildiğini biliyorlar. Birçok yerde 3 yıl olarak bilinen tedaviye biz 1 yıl diyebiliyoruz ve o süreç içinde bitiyor. O yüzden insanların beni tercih etme sebeplerinden birisi iletişim ve hızlı zamanda optimum tedaviyi elde etmeleri.

Peki, marka olarak hedefleriniz nelerdir?
İnsanlara dental deneyimi özel ve A Plus bir şekilde sunmak istiyoruz. İnsanların sağlığa bakış açısını değiştirmek, ticari kaygıyla yapılmamış güven esası üzerine oturmuş, kaliteli hizmet veren bir marka olmak istiyoruz. Hem farklı bir dental deneyim hem de insanlara güven veren hizmetin verildiği, kaliteli malzemelerin kullanıldığı sağlık öncelikli bir marka olacağız. Ve bunu dünyada üst segmente taşımak istiyoruz. Çok araştırdım ve bunun bir sonucu olarak diyebilirim ki tasarım anlamında Türkiye'de çok özel bir kliniğe sahibiz. Dental Spa da bizim için önemli adımlardan bir tanesi. Bunun üzerinde çok durmayı planlıyoruz. Yakında 6 ayda bir dental spa'ya gidiyoruz diyen insanlarla karşılaşacaksınız. Dental spa'yla insanlar kişisel bakım ritüellerine bir yenisini daha ekleyecek.

AMERİKAN EMLAKÇILAR DERNEĞİ TÜRKİYE, LÜBNAN VE BAE KÜRESEL ELÇİSİ, LEAD CONSULTING GROUP CEO'SU EMEL ONUR, AMERİKA'DA İŞ KURMAK İSTEYEN VE KENDİSİNE BAŞVURAN TÜRK GİRİŞİMCİLERE SUNDUKLARI HİZMETLERİ KLASS'A ANLATTI

"Dünya Bankası'nın yaptığı bir araştırma sonuç raporuna göre Amerika yeni iş kurma kolaylığında 8. sırada iken Türkiye 43'üncü sırada. Yani basit bir ölçü ile Amerika'da iş kurmak Türkiye'de iş kurmaktan beş kat daha kolay. O zaman Made in Turkey, Sold in West Palm Beach. Yani Türkiye'de yapıp Amerika'da satalım. Bunun için de işinizi Amerika'ya taşımaya ne dersiniz?"

Emel Onur

MADE IN TURKEY, SOLD IN WEST PALM BEACH
TÜRKİYE'DE YAPIP AMERİKA'DA SATALIM

"İŞİNİZİ AMERİKA'YA TAŞIMAYA NE DERSİNİZ?"

ODTÜ Ekonomi bölümünü bitirdikten sonra eğitim hayatının devamı için Amerika'ya yerleşen ve ABD'de önce Mali Müşavir olarak kariyerine devam eden ardından emlak danışmanlığı konusunda profesyonelleşen Palm Beach Kadın Emlakçılar Derneği Başkanı ve Amerikan Milli Emlakçılar Derneği Küresel Elçisi olan Lead Consulting Group Ceo'su Emel Onur, Florida başta olmak üzere ABD'de emlak yatırımı yapmak ve iş kurmak isteyen Türklere önemli bir köprü oluşturuyor. Yaşamını ABD'de sürdürmek isteyen Türklere ise ciddi bir yaşam danışmanlığı veren Emel Onur aynı zamanda Turkish America Realtors Association-TARA'nın da kurucusu. ABD'ye gelip bir hayalin peşinde kendisine başvurarak iş kurmak istediğini söyleyen ama ne yapacağını nereden başlayacağını bilemeyen birçok insana yol gösteren Emel Onur, "Made in Turkey, Sold in West Palm Beach – Türkiye'de yapıp Amerika'ya satalım. İşinizi Amerika'ya taşımaya ne dersiniz?" diyor. Emel Onur, Türkiye ile Amerika arasında kurduğu köprüyü ve ABD'de iş kurmak için kendisine başvuranlara sunduğu hizmetleri Klass's anlattı.

Amerika'ya gelip size başvuran kişiler sizce neden Amerika'da iş kurmalı? Amerika'da iş kurmak Türkiye'ye göre daha mı kolay?
Amerika Birleşik Devletleri, 20 trilyon dolarlık ve 325 milyon kişi ile dünyadaki en büyük tüketici piyasasını sunmaktadır. Hane halkı harcamaları, küresel hane halkı tüketiminin neredeyse üçte birine karşılık gelen, dünyadaki en yüksek orandır. ABD tüketici pazarı, dünyadaki en sağlam olanıdır. 2016'da aileler, mal ve hizmetlerden yaklaşık 13 trilyon dolar satın aldı. Son istatistiklere göre, ABD'de enflasyona göre düzeltilmiş medyan hane halkı yıllık geliri 59.000 doları aşıyor. Amerika Birleşik Devletleri, tüketim malları pazar araştırması, ürün yeniliği, üretim, markalama ve pazarlama konularında dünya lideridir ve aynı zamanda dünyanın dört bir yanından gelmiş çok yetenekli bir işgücü sunar. Bu kazançlı açık pazar, her ölçekteki şirketler için güçlü bir büyüme imkanı sağlar. Dünya Bankası'nın yaptığı bir araştırma sonuç raporuna göre Amerika yeni iş kurma kolaylığında 8. sırada iken Türkiye 43'üncü sırada. Yani basit bir ölçü ile Amerika'da iş kurmak Türkiye'de iş kurmaktan beş kat daha kolay. O zaman Made in Turkey, Sold in West Palm Beach. Yani Türkiye'de yapıp Amerika'da satalım. Bunun için de işinizi Amerika'ya taşımaya ne dersiniz?

Peki yer seçimi yapmak gerekirse girişimcilere öncelikli olarak Florida'yı mı önerirsiniz?
Florida, uluslararası havaalanları derin deniz nakliyat limanları, geniş karayolu ve demiryolu ağları ve ABD'den Avrupa'ya, Latin Amerika'ya ve Amerika'dan yüksek hızlı veri iletimi sağlayan birden fazla göbeğe sahip dünyanın en geniş kapsamlı taşıma sistemlerinden birine sahiptir. Florida, dünyanın dört bir yanındaki şirketlerin bölgesel ve yarım küre merkezindeki merkezlerine, hareketli bir uluslararası bankacılık ve 87 ülkeyi temsil eden Konsolosluk Birliği'ne sahip diplomatik bir merkeze ev sahipliği yapıyor. Birçok uluslararası firma, küresel pazarlara kolay erişebilmesinden yararlanmak için Florida'da depolama, dağıtım

ve üretim gibi başka tesisleri de temel almaktadır. Bunun yanında harika havası, eğlencesi ve kültürel özellikleriyle tanınan eyalet, Türk girişimcilerin iş-yaşam dengesini sağlamasına- ve ayrıca her şeyin tadını çıkarmasına izin veren uygun fiyatlı yaşam maliyeti sunar.

"TIFFANY OFFICES, İŞLERİNİ, HAYALLERİNİ AMERİKA'YA TAŞIMAK İSTEYEN TÜRK GİRİŞİMCİLERE VE İŞ ADAMLARINA PRESTİJLİ BİR ADRES OLACAK"

Peki Amerika'da iş kurmak isteyenlerin çekinceleri neler?
Öncelikle nereden başlayacaklarını bilmiyorlar. Türkiye'deki bürokrasi ve girişimciliğin henüz yeni yeni prim yapıyor olması insanlarımızı biraz korkutmuş herhalde. Oysa, Amerika Dünya Bankası'nın yayınladığı son rapora göre Amerika iş kurma kolaylığı açısından dünyada 8. sırada. Turkiye ise bu sıralamada 43. Biz Amerika'da 30 yılı aşkın süredir yaşayan ekibimizle bu konuda onlara önderlik ve danışmanlık yapıyoruz. İkinci olarak nerede kuracaklarını bilmiyorlar. Çünkü Amerika'da Eyalet Sistemi var ve her eyaletin kendi vergi sistemi ile iş kurma mevzuatı var. Florida Amerika'daki Eyalet Gelir Vergisi almayan sadece altı eyaletten biri. Bu yüzden de son zamanlarda Türkler tarafından kurulan işyerlerinin çoğu New York ve Los Angeles gibi popüler ama yüksek vergi alan eyaletler yerine, Florida, Texas ve Delaware gibi vergi avantajı olan eyaletlerde karşımıza çıkıyor. Bir de tabiki adres ve ofis lazım. Biz Tiffany Ofislerini işte bu yüzden yaptık. Amerika'da bir ofis açmak isterseniz ya bir ofis binasını tümünden satın alacaksınız ki çok yüksek yatırım bedeli olacak ya da ofis kiralayacaksınız ki ağır kontrat koşullarına maruz kalma ihtimaliniz var. Satılık bireysel ofis bulmak neredeyse imkansız. Tiffany Office Condolar bu amaca hizmet edecek. 15 metrekare ve $55,000'dan başlayan Tiffany Tiffany Offices, işlerini, ürünlerini, hayallerini Amerika'ya taşımak isteyen Türk girişimcilere ve iş adamlarına bir başlangıç noktası, prestijli bir adres olacak. Bu ofislerden alacak olan Türk girişimcilere, şirket kurumu, bankada hesap açılımı ve aynı zamanda göçmenlik konularında da yol gösterecek ek hizmetler vermeyi düşünen şirket yetkilileri, yeni başlangıçlar yapmak isteyenlerin çok kısa zamanda çok uzun mesafe almalarında katkı da bulunacak. Ayrıca ofis alan yatırımcılar , geçerli bir iş planı hazırlamak ve Amerikalı istihdam etmek gibi koşulları yerine getirmeleri halinde son yılların gözde vizesi olan E-2 vizesine başvurarak, iş planlarının Amerika hükümeti tarafından onaylanması durumunda eşlerine de çalışma izni alabilirler. Böylece kendileri işyerlerini, servislerini ve ürünlerini Dünya'nın en büyük pazarına açarken ailelerine de yeni bir yaşam sunmuş olurlar.

Florida'nın pek çok kurumunun merkez ofisine ev sahipliği yapan West Palm Beach şehri, Türk girişimcileri Tiffany Suites'de karşılamaya hazırlanıyor.

Daha fazla bilgi için
emel@leadconsulting.com
Whatsapp: +1 561 235 8999

AZIMUT YACHTS'IN GELENEKSEL TÜRKİYE YAZ BULUŞMASI'NDA 50. YILA ÖZEL KUTLAMA

Jad Zakkak Migliorini · Ersev Sevinçer · Vittorio Zagaia · PaolaTerrito · Mustafa Eliaçık · Murat Soydaş

İtalyan yat üreticisi Azimut Yachts'ın Türkiye distribütörü Karina Marine Group'un geleneksel hale getirdiği "Azimut Türkiye Yaz Buluşması" Y Lounge, Yalıkavak Marina'da gerçekleşti. Ulysse Nardin'in ana sponsorluğunda gerçekleşen gecede Azimut Benetti Group'un 50. yılı da kutlandı.

İtalyan yat üreticisi Azimut Yachts'ın Türkiye distribütörü Karina Marine Group'un her yıl düzenlediği "Azimut Türkiye Yaz Buluşması" Bodrum'da gerçekleşti. İsviçre saat endüstrisine yön veren pek çok önemli markanın Türkiye distribütörlüğünü yapan Şark Saatçillik'in temsilcisi olduğu Ulysse Nardin'in ana sponsorluğunda yapılan geceye sosyal yaşam dünyasının ünlü isimleri katıldı. Y Lounge, Yalıkavak Marina'da şık bir ambiyansla düzenlenen davette aynı zamanda Azimut Yachts'ın bağlı olduğu dünyanın en büyük lüks, mega yat üreticilerinden Azimut Benetti Group'un 50. yılı da kutlandı. Davet kapsamında Azimut Yachts'ın Türkiye prömiyeri yapılan Azimut Grande 27 Metri teknesi de etkinlik akşamında ilk kez tekne severlere gösterildi. Karina Marine Group Genel Müdürü Murat Soydaş, Şark Saatçilik Yönetim Kurulu Başkanı Mustafa Eliaçık, Ulysse Nardin Bölge Satış Müdürü Massimo Bonfigli ve Technogym Türkiye Yönetim Kurulu başkanı Vittorio Zagaia ev sahipliğinde yapılan özel davete Azimut Yachts Ticari Pazarlama Müdürü Paola Territo ve Avrupa Bölge Müdürü Jad Zakkak Migliorini özel davetli olarak İtalya'dan katıldı. Ulysse Nardin'in ana sponsorluğunda yapılan gecede lüks mega yat saatinin ruhunu taşıyan, yalnıza 30 parçayla sınırlı, platinyumdan yapılma yeni Marine Mega Yacht saat modeli de ilk defa bu buluşmada saat meraklılarıyla buluştu. Konuklar, bu özel saati yakından incelerken, davet Bestem Yuvarlak caz performansı eşliğinde geç saatlere kadar devam etti.

Ayşe - Erol Demirer

Nesligül Aksoy

Ece Vahapoğlu · Cihan Alpay

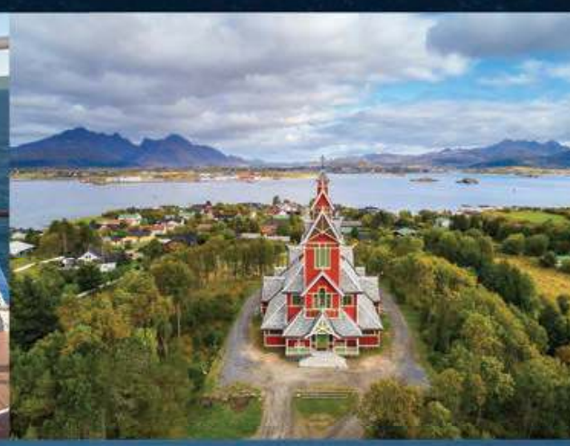

MSC Cruises ile Akdeniz'in sıcak ve Kuzey Avrupa'nın renkli limanlarına doğru unutulmaz bir seyahate ne dersiniz?

AKDENİZ

Marsilya, Palma de Mallorca, Ibiza, Napoli, Livorno, Cenova.

MSC FANTASIA

01 Eylül 2019

08 Eylül 2019

1312 € 'dan itibaren

NORVEÇ FİYORTLARI

Alesund, Honningsvag, Tromso,Andalsnes, Olden, Trondheim.

MSC ORCHESTRA

31 Ağustos 2019

1387 € 'dan itibaren

MSC CRUISES
NOT JUST ANY CRUISE

www.msccruises.com.tr

İlanda belirtilen fiyatlar kişi başı olup; bu fiyatlara THY ile ekonomi sınıfı uçuşu, havaalanı-liman-havaalanı transferleri, Türkçe rehberlik hizmeti ve vergiler dahildir.

Ayşe Burcu - Ali İhsan Kaya

Gözde - Aytek Şavkan

Beril Akçay

Gilman Karadeniz

Tatillerini Bodrum'da sürdüren Aytek-Gözde Şavkan çifti de konuklar arasındaydı. Ünlü çift davette sergilenen tekne ve saatleri dikkatle incelerken, saat merakı olan Aytek Şavkan Ulysse Nardin'in Marine Mega Yacht modelini çok beğendiğini belirtti.

Haldun Boz

Daria - Tayfun Yurdaer

Timur - Banu Savcı

DİŞ HEKİMİ DR. VOLKAN ARICI

ÜNLÜ DOKTOR, MEDENTIKA'NIN MARKA YÜZÜ OLDU

Diş Hekimliği dünyasının dünyaca tanınan isimlerinden olan ve implantolojideki deneyimlerini dünyanın dört bir yanında meslektaşlarıyla paylaşan Ünlü Diş Hekimi Oral İmplantoloji Doktoru Volkan Arıcı, dünyanın en büyük implant firmalarından biri olan Straumann Group'un markası Medentika'nın yüzü oldu. Medentika'nın global reklam filminde rol alan ünlü hekim, kameralar karşısındaki rahatlığıyla çekim ekibinin büyük takdirini topladı.

Diş Hekimliği dünyası için büyük önem taşıyan bir markanın reklam filminde yer almanın kendisini mutlu ettiğini ve heyecanlandırdığını belirten Dr. Volkan Arıcı, önümüzdeki aylarda markanın yurtdışında gerçekleşecek büyük organizasyonuna da katılacağını belirtti.

Ünlü Diş Hekimi Oral İmplantoloji Doktoru Volkan Arıcı, dünyanın en büyük implant firmalarından olan Straumann Group bünyesinde yer alan Medentika markasının yüzü oldu. İmplant konusunda diş hekimliği dünyasının önemli isimlerinden olan Dr. Volkan Arıcı Medentika'nın global reklam filmi için kameraların karşısına da geçti. Kendisi gibi implant konusunda adı dünyaya yayılan başka hekimlerin de yer aldığı reklam filmi çekimlerinin çok eğlenceli ve keyifli geçtiğini belirten Dr. Volkan Arıcı, çekimleri kısa sürede tamamladıklarını dile getirerek, "Dünyanın pek çok noktasında binlerce kişiye sunumlar yapıyorum. Sanırım bu konudaki tecrübelerim kameralar önünde de rahat olmamı sağladı. Ve bu yüzden de tek bir deneme ile reklam filmimizi çektik. Çekimler eğlenceli bir şekilde geçti ve benim için çok özel bir deneyim oldu" dedi.

ELVAN REKLAM YÖNETİM KURULU BAŞKANI

MEHMET YILDIRIM

GERÇEKLEŞTİRDİĞİ SOSYAL SORUMLULUK PROJELERİNİ KLASS'A ANLATTI:

Röportaj: Erdi Kartal
Fotoğraflar: Uğur Atun
Mekan: Radisson Blu Hotel, Istanbul Asia

"İYİ BİR GELECEK İÇİN GENÇ NESİLLER HER ZAMAN DESTEKLENMELİ"

Reklamcılık ile başlayan iş hayatına yapımcılığı ve yayıncılığı da ekleyen Mehmet Yıldırım, sektöründeki başarılarının yanı sıra gerçekleştirdiği sosyal sorumluluk projeleriyle de tanınıyor. Genç nesillere, eğitime ve toplumsal birlikteliğe önem veren başarılı iş adamı, topluma faydalı bireyler yetiştirmenin ülkemizin geleceği için çok önemli olduğuna değiniyor. Eğitimin ve genç nesillerin her zaman desteklenmesi gerektiğini söyleyen ve bu anlamdaki çalışmalara daha çok ağırlık veren Elvan Reklam Yönetim Kurulu Başkanı Mehmet Yıldırım, gerçekleştirdiği sosyal sorumluluk projelerini ve gençlere tavsiyelerini Klass'a anlattı.

Mehmet Bey, reklamcılık ve yapımcılık sektöründeki çalışmalarınızın yanı sıra gerçekleştirdiğiniz sosyal sorumluluk projelerinizle de tanınıyorsunuz. Öncelikle yaptığınız sosyal sorumluluk projelerini öğrenebilir miyiz?
Kendi iş hayatımı kurduğum günden beri her zaman bir sosyal sorumluluk projesi içinde olmaya çalışmışımdır. 2005 yılından bu yana çok değer verdiğim husus olan öğrenciler ve gençler ile ilgili çalışmalarım devam etti. O günden bugüne kadar en çok öğrencilerle ilgili burs faaliyetlerimiz oldu. Bunun yanı sıra yine ihtiyacı olan okulların içlerine kütüphaneler kurduk. Bu kütüphane kurduğumuz okulların içinde de öğrencilerin isteklerini yerine getirmeye gayret ettik. Kimi bisiklet, kimi oyuncak, kimi oyuncak araba istedi. Bunları temin ettik ve oralarda birer gülen yüzler bıraktık. Buralara yapılan yardımlarımızda da burs verdiğimiz bir kısım öğrencilerimizle birlikte gidip oralardaki hediyelerimizi dağıttık. 'Dilek Balonu' adında bir projemiz var. Bu projede öğrenciler dileklerini yazıyorlar. Biz de o çocukların hayallerini gerçekleştiriyoruz. Ayrıca lise son sınıfta okuyan fakat İstanbul'a hiç gelmemiş, maddi durumu iyi olmayan başarılı öğrencileri topladık ve İstanbul'u gezdirdik. Görmek istedikleri yerleri ve önemli üniversiteleri kendilerine gösterdik. Bu da onlar için üniversiteye teşvik oldu. Oradan üniversite kazananlara da burs vermeye devam ettik. Bu da gönül köprüsü projesiydi.

"ÜLKE OLARAK KALKINMAMIZIN TEK YOLU EĞİTİMDİR"

Genelde öğrenci gruplarına destek olduğunuz görünüyor. Bunun sizin için ayrı bir sebebi var mı?
Öğrencilerin gerçekten buna ihtiyacı

var. Öğrenciler zengin de olsa burs verilmeli diye düşünüyorum. Çünkü öğrencilerin gerçekten sürekli bir şeylere ihtiyaçları olabiliyor. Ülke olarak kalkınmamızın tek yolu eğitimdir diye düşünüyorum. Benim gayretim her zaman bu yönde devam edecek. İyi bir gelecek için genç nesiller her zaman desteklenmeli. Çünkü ülke olarak başka çaremiz yok. Ve bu destek verdiğimiz öğrencilerimiz de her zaman başarılı oluyorlar. Bunlar da bizi çok mutlu ediyor. Öğrencilerimiz mezun oldukları zaman onlara belge veriyoruz. Bir gün öğrencilerimizden bir tanesi mezun olurken benimle bir paylaşımda bulundu; bize verdiğiniz burs sizin için çok önemli bir para olmayabilir ama bizim için çok önemli dedi. Bu da beni çok etkilemişti ve bu yüzden bu desteklerimi az da olsa çok da olsa hiçbir zaman vazgeçmeden devam etti.

Bu projeler içinde sizi etkileyen bir anınız oldu mu?
Biz burs vereceğimiz öğrencileri öncelikle mülakata alıp dinliyoruz. Bunların içinde değişik olaylar da oluyor. O zaman bir öğrencinin bir hikayesi vardı; arkadaşımızın annesi ve babası yoktu dayısının yanında yaşıyordu. Kendisi Türkçe öğretmenliği kazanmıştı. Fakat dayısının da ciddi sağlık problemleri vardı. Bir çıkmazın içindeydi. Bu hikaye bizi çok etkilemişti. Bunlar için daha fazla gayret etmeye çalışıyoruz. Sonrasında o kız arkadaşımız öğretmen oldu ve evlendi. Biz bunları sonrasında takip de ediyoruz. Burs verdiğimiz öğrencileri her ay kahvaltıda topluyoruz. Onlar da kendi aralarında kaynaşıyorlar, etkinlikler düzenlemeye başlıyorlar. İstanbul özellikle öğrenciler için bir gurbet hayatı. Bu şekilde tanışıp evlenenler de oldu. O yüzden bu faaliyeti seviyorum. Yatılı ilköğretim Bölge Okulları'nın (YİBO) içine de bir tane kütüphane kurmuştuk. Oradaki öğrencilerin anne ve babası olmadığı için bizi onların yerine koyuyorlardı. Öğrencilerden ayrılmakta zorlanmıştık. Bu da beni çok etkilemişti. Geçen aylarda düzenlediğimiz davette genelde hakim savcı gruplarını topladık. Sonrasında davete geldik ve bir tane yeni bir savcı "beni tanıdın mı" dedi. O da bizim burs verdiğimiz öğrencilerden bir tanesiymiş. Tabi mezun olup da hakim, savcı olan çok var ama bu şekilde denk gelmemiştim. Doğru işler yaptığımızı anladım. Sanki evladına yatırım yapmışsın hissiyatı veriyor. Bu beni çok etkiledi ve mutlu etti.

"İŞİMİZİN EN GÜZEL TARAFI BURS VERDİĞİMİZ ÖĞRENCİLER GERİYE DÖNÜP BURS VERMEYE BAŞLIYORLAR"

Çoğu iş adamına göre sosyal sorumluluğun daha fazla bilincinde olarak hareket ediyorsunuz. Bunda geçmişinizin bir rolü var mı?
Ben 1 yaşındayken önce annem ardından babam vefat etmiş. Bana diğer aile büyüklerimiz destek oldu. Ben de zor şartlarda okudum ve bu

sebeple bu dönemin öğrencilerine mümkün olduğu kadar destek olmaya çalışıyorum. Yetimlerle ilgili de özel bir proje geliştirmeye çalışıyoruz. İşimizin en güzel tarafı burs verdiğimiz öğrenciler geriye dönüp burs vermeye başlıyorlar. Bu bizi çok mutlu ediyor. Bu şekilde bir sosyal sorumluluk zinciri oluşturmuş oluyoruz.

Aynı zamanda bir işverensiniz. Şu an kaç kişiye istihdam sağlıyorsunuz ve kendi personelinizle diyaloglarınız nasıldır, buradaki dengeyi nasıl kuruyorsunuz?
Toplamda 100 personelimiz var. Bizim ülkemizin genel sıkıntısı kurumsal değiliz. O yüzden de hep zorluklar, sıkıntılar yaşıyoruz. Ben bir dönem Fransa'ya gittiğimde gördüm ki onlar her alanda kurumsallar. Kişiye bağlı sistem kurmamışlar. Orada bir sistem var ve kişi olsa da olmasa da bu işler yürüyor. Bizim ülkemizde bu durumlar pek bu şekilde ilerlemiyor. Ben şirketimde bu sistemi bozdum. Kişiye bağlı sistem olmadı ve kurumsal bir şekilde işlerimiz yürüyor. Ben iş yerine uzun bir süre gitmediğim de oluyor ama sistem kendiliğinden yürüyebiliyor. Aslında bizim bu anlamda zor bir işimiz var. Çünkü tüm işimiz kişilerle, makinelerle değil. Ama doğru insanları doğru yerlere koyarak kurumsallığı yakaladık. Dolayısıyla herkes izin de yapıyor çalışa da biliyor. Kendime zaman ayırabiliyorum sosyal işlerime de zaman ayırabiliyorum. O yüzden bu başarıyı da bu şekilde yakaladım. Ve şu an iyi bir yerdeyiz.

Çocukluğunuzda zor günler geçirmişsiniz... Çocukken hayalini kurduğunuz bir meslek var mıydı?
Aslında ben bugüne kadar ne hayal ettiysem ne istediysem hepsi oldu. Ve hala da oluyor. Belki de bunun için iyi bir gayret gösteriyorumdur. Bulunduğum yerden son derece memnunum.

Deneyimli ve başarılı bir iş adamı olarak gençlere tavsiyeleriniz nelerdir?
Öncelikle zaten gençlerimiz çalışmak ve başarmak zorundalar. Ama asıl yapmaları gereken şey sosyal olmalarıdır. Gençlerimizin şu an en büyük sıkıntıları sosyal olmamalarıdır. Vakıflara, derneklere üye olarak orada faaliyetler içinde bulunmaları gerekiyor. Bence gençler zamanlarını kafelerde ya da telefonlarda geçirmesinler topluma faydalı insanlar olsunlar.

Sizin bireysel olarak yanınıza alıp çalıştırdığınız ve tecrübelerinizi kattığınız bursiyerleriniz oldu mu?
Burs verdiğimiz ve mezun olan öğrencilerimizin bazıları bizim şirketimizde staj yaptı bazıları da işe girip çalıştı. Burs verdiğimiz öğrencileri işe de alıyoruz, başka şirketlerde işe girmelerinde de destek oluyoruz. Mesela mezun öğrenciler toplantısı yapıyoruz. Buradaki arkadaşlarımıza hedeflerini soruyoruz. Onlara da iş olanakları konusunda destek olmaya çalışıyorduk. Hatta iki öğrencimiz soğuk hava işi yapmak istiyordu. Biri Galatasaray Üniversitesi mezunuydu. Kardeşiyle iş kuracaklardı ve onlara maddi olarak destek oldum. Şimdi de çok başarılı oldular. Aylık yapılan toplantılarımızda orada bir bürokrat, sanayici ya da iş adamı oluyor ve öğrencilere nasihatte bulunuyor, öğrencilerle sohbet ediyor. O anlamda öğrencinin soracağı bir şeyler varsa soruyor ve cevabını alıyor. Ya da destek istiyorsa destekler sağlanıyor.

"TOPLUM OLARAK DAYANIŞMAYA İHTİYACIMIZ VAR"

2005 yılından beri toplam kaç kişinin hayatına dokunmuşsunuzdur?
2005 yılında 50 kişiye yardım ederek başladık. Her sene bu giderek arttı ve 2000 kişi oldu diyebilirim. Daha fazla insana dokunabilmek istiyoruz. Biz burada öğrenci kısmını yakaladık şimdi de yetim kısmını yakalayabilirsek o kişilerin de hayatına dokunmak isteriz. Ama tabi insanları da bunlara teşvik etmek gerekiyor. Burs verdiğimiz kişiler de kendi iş hayatına başladıktan sonra desteklerde bulunuyor ve bir zincir oluşuyor. Bizim toplum olarak dayanışmaya ihtiyacımız var. Bu yüzden gençlere yapılacak olan yatırımı önemsiyorum. Eğitim yükseldikçe de yapılan suç oranları da düşecektir

"İşimizin en güzel tarafı burs verdiğimiz öğrenciler geriye dönüp burs vermeye başlıyorlar. Bu şekilde bir sosyal sorumluluk zinciri oluşturmuş oluyoruz."

CEREM ONURLUER, AZKA HOTEL'DE HAYRANLARI İLE BULUŞTU

Müzik dünyasına güçlü bir giriş yapan Cerem Onurluer "Azka Yaz Konserleri" kapsamında Bodrum Azka Otel'de hayranlarıyla buluştu. Onurluer geçtiğimiz yıl verdiği konserde sahneye davet ederek şarkı söylediği otel çalışanı down sendromlu Zeynep Yazıcı'yı yine sahneye davet ederek düet yaptı.

Bir süre önce yayınladığı single çalışması ''Ohho'' ile müzik dünyasına güçlü bir giriş yapan Cerem Onurluer "Azka Yaz Konserleri" kapsamında Bodrum Azka Otel'de hayranlarıyla buluştu. Muhteşem bir konsere imza atan Onurluer konser boyunca sevilen şarkılarını seslendirdi. Konsere "Gidişini Seveyim" şarkısıyla başlayan Cerem Onurluer söylediği hareketli parçalarla Azka Hotel misafirlerini coşturuken, romantizm dolu şarkılarla da duygusal anlar yaşattı. Geçtiğimiz yıl verdiği konserde otelde çalışan down sendromlu Zeynep Yazıcı'yı sahneye davet ederek onunla şarkı söyleyen Onurluer bir sene sonra tekrar aynı sahnede kendisini ağırlayarak düet yaptı. Duygularına hakim olamayan özel hayranının göz yaşlarını silerek onu seyircilere alkışlatan Cerem Onurluer, "Kariyerimin henüz başındayım. Daha göreceğim çok şey, söyleyeceğim çok şarkı var biliyorum. Ancak hiçbiri seninle söylediğim şarkılar kadar değerli ve özel olmayacak." diyerek Zeynep Yazıcı'ya sarıldı.

ATLAS BALIK
ARNAVUTKÖY

Arnavutköy Bebek Cad. No:68/A Beşiktaş/İSTANBUL
Tel: +90 (212) 263 11 44 - 45 Faks: +90 (212) 263 11 48
www.atlasbalik.com info@atlasbalik.com

BESA Grup Yönetim Kurulu Başkanı Salih Bezci ve Yönetim Kurulu Üyesi Efe Bezci, Bodrum Riviera'sının muhteşem gün batımına sahip The BO Viera projesinde yapılan ilk davette konuklarıyla yakından ilgilenerek örnek bir ev sahipliği gerçekleştirdiler.

Kadriye - Salih - Çağla - Efe Bezci

Zafer Kozanoğlu

Müge Sırmabıyık

BODRUM TUTKUNLARI THE BO VIERA'DA BULUŞTU

İnşaat sektöründe gerçekleştirdiği öncü projeleri ile tanınan BESA Grup, Bodrum Riviera'sının muhteşem gün batımına sahip olan The BO Viera projesinde gerçekleştirdiği davet ile ünlü isimleri ağırladı. BESA Grup Yönetim Kurulu Başkanı Salih Bezci ve Yönetim Kurulu Üyesi Efe Bezci'nin ev sahipliğinde gerçekleşen davete iş, sanat ve sosyal yaşam dünyasından ünlü isimler katıldı.

Gerçekleştirdiği projeler ile inşaat sektörünün önemli firmaları arasında yer alan BESA Grup, Bodrum'da bulunduğu bölgede büyüklüğü ve konumu açısından emsalsiz görülen The BO Viera projesinde gerçekleştirdiği davet ile ünlü isimleri ağırladı. Göz alıcı konumu ile Bodrum Riviera'sının muhteşem gün batımına sahip The BO Viera projesinde yapılan ilk davete de Bodrum tutkunları büyük ilgi gösterdi. BESA Grup Yönetim Kurulu Başkanı Salih Bezci ve Yönetim Kurulu Üyesi Efe Bezci'nin ev sahipliğinde yapılan davete iş, sanat ve sosyal yaşam dünyasından ünlü isimler katıldı. Projenin örnek rezidansında The BO Viera'nın sofistike Riviera yaşam stili ile buluşan konuklar Ege Denizi'nin mavisi ile birleşen sonsuzluk havuzunun bulunduğu The BO Lounge'da da Su Soley performansı ile keyifli saatler geçirdiler.

Nuray Fenercioğlu

Nesligül Aksoy

CHILAI

LUNCH • BRUNCH • DINNER • LATE NIGHT

Sabah kahvaltısından akşam yemeği ve yemek sonrası eğlencesine kadar uzanan seçeneklerimiz ile

misafirlerimize muhteşem bir deneyim yaşatıyoruz.

Bistro/Lounge, Sushi Katı, Fine Dining ve Üst Teras olmak üzere 4 kattan oluşan Chilai, her katta farklı dekoru, mutfağı ve manzarası ile kendini diğer mekanlardan tamamen farklı kılıyor.

bebekchilai

chilai bebek

Cevdet Paşa Cad. No:60 Bebek İstanbul

Tel.: +90 212 263 63 15

Faks: +90 212 257 56 46 Gsm: +90 530 936 42 41

www.**chilai**.com.tr

Arzu - Can Demirer

Adnan - Begüm Şen

Ayşegül Kayabay

Aysel - Beril Akçay

Yaşamını Amerika'da sürdüren sosyal yaşam dünyasının ünlü isimlerinden Adnan-Begüm Şen çifti, tatil için geldikleri Bodrum'da muhteşem gün batımına sahip olan The BO Viera projesinde düzenlenen davete katılım gösterdi. Şen çifti, Bezci Ailesini tebrik ederek beğenilerini dile getirdi.

Rabia Kurşun

Gül Ergi - Kadriye Bezci

Meral Yazıcı

DENMAS

BISTRONOMY

food • drink • fashion

2015 yılında müşterilerine kapılarını açan DENMAS BİSTRONOMY; sıcak atmosferi, zengin menüsü, güler yüzlü ve genç ekibi ile çölde bir vaha misali; plazaların ve iş merkezlerinin ortasında, dünyanın diğer ucuna gitmeye gerek kalmadan sizlere muhteşem bir hizmet sunuyor!

Zengin menü ve servisiyle Denmas Bistronomy'de nadir lezzetleri bulacaksınız.

Yenibosna Merkez Mah. Cemal Ulusoy Cad. No:43 Yenibosna Bahçelievler/ İSTANBUL
T : +90 212 698 89 89 | +90 536 861 32 12 www.denmasbistronomy.com

Çağla - Efe Bezci

Emre - Burcu Ziyal

Ebru Küçükbaşkan · Kadriye Bezci · Elif Damgacı · Çağla Bezci

Batik Yönetim Kurulu Başkanı Emre Ziyal ile zarif eşi Burcu Ziyal davete katılan isimlerdendi. Ünlü çift Bodrum Riviera'sının muhteşem gün batımına sahip olan The BO Viera'da yakın dostlarıyla bir araya gelerek keyifli saatler geçirdi.

Feriha · Murat - Asuman Ektiren

Elif İnci Aras

Zafer - Başak Atabey

Başak - Mustafa Çağlar

LUXURY NETWORK TÜRKİYE CEO'SU ERDEM AKÇIL, DUBAİ VE KATAR PROJELERİNİ AÇIKLADI:

"LUXURY NETWORK'ÜN DUBAİ VE KATAR PROJELERİ TÜRK MARKALARI İÇİN BÜYÜK BİR AÇILIM FIRSATI"

Erdem Akçıl

Dünyanın en büyük lüks markalarının üye olduğu Londra merkezli özel bir kulüp olan uluslararası pazarlama ve lobi şirketi The Luxury Network, markalar arasında yeni iş birlikleri oluşturuyor, ülkeleri birbirine bağlanarak yeni ticari köprüler kuruyor. 34 şehirde 450 marka ve 200.000 kişilik çok özel bir networkü bulunan The Luxury Network, Moskova'dan Dubai'ye, Singapur'dan İstanbul'a markaları ve müşterileri birbirine bağlıyor. 9-14 Ekim'de Dubai'de Arab Fashion Week ve Kasım ayında Riyad'da bir lüks zirvesi düzenleyeceklerini söyleyen The Luxury Network Türkiye CEO'su Erdem Akçıl, markalara ve kişilere verdikleri hizmetleri, Dubai ve Katar projelerini, Türkiye'nin potansiyelini ve Türkiye için nasıl büyük bir açılım fırsatı oluşturduklarını Klass okurları için anlattı.

Erdem Bey, Luxury Network olarak markalara ve kişilere verdiğiniz hizmetleri sizden dinleyebilir miyiz?
Luxury Network, Londra merkezli küresel bir marka kulübü. Halihazırda 34 şehirde 450 marka ve 200.000 kişilik çok özel bir networkümüz var. Moskova'dan Dubai'ye, Singapur'dan İstanbul'a markaları ve müşterileri birbirine bağlıyoruz. Globalde Ferrari, Rolls Royce, Bombardier, Emaar, Armani ve Lvmh grubu gibi birçok lider marka ile çalışıyoruz. Bu markaların müşterilerini diğer markalara kazandırmak üzere proje ve etkinlikler yapıyoruz.

"TÜRKİYE'DE TEKSTİL, TURİZM VE MÜCEVHER SEKTÖRLERİNDE ÖNEMLİ FIRSATLAR OLDUĞUNU GÖRÜYORUM"

Üyelik sistemi ile çalışıyorsunuz, Türkiye'den dünya genelindeki lüks tüketici ile buluşmak isteyen markalar ve kişiler sizinle nasıl bir sistem üzerinde çalışabiliyor?
Lüksü kapsayan sanat, moda, mücevher, yat, gayrimenkul gibi birçok alandaki markalara hizmet veriyoruz. Bu sektörlerdeki markalar bize üye oluyor ve böylece ulaşmak istediği hedef kitleye satış yapabiliyor. Türkiye'nin önemli bir potansiyel olduğunu düşünüyorum. Özellikle bu dönemde körfez ülkelerinden yatırım almak, bayilik vermek ve tanıtım yapmak amaçları ile birçok marka kapımızı çalıyor. Türkiye'de tekstil, turizm ve mücevher sektörlerinde önemli fırsatlar olduğunu görüyorum. Bu kapsamda ekim ayında Dubai'de bir moda haftası, kasım ayında Riyad'da bir lüks zirvesi ve 2020 Şubat ayında da Doha'da bir ödül törenimiz var. Bu bölgede iş geliştirmek isteyenler için müthiş fırsatlar sunuyoruz.

"ÇİN, RUSYA VE KÖRFEZ ÜLKELERİNİN TAMAMI ARAP FASHION WEEK'DE YER ALIYOR. TÜRK MARKALARI İÇİN BÜYÜK BİR AÇILIM FIRSATI"

Dubai'de gerçekleştirilecek "Arab Fashion Week" etkinliği hakkında ne söylemek istersiniz?
Şu anda Dubai dünyanın en büyük 5. moda haftasına ev sahipliği yapıyor. 9. sezonunda 40 tasarımcı, 200 buyer ve 25.000 kişinin katılacağı etkinlik Türk markaları için büyük bir açılım fırsatı. Bireysel olarak da katılıp gündüz Dubai'yi gezip akşam moda haftasına katılabiliyorsunuz. Çin, Rusya ve körfez ülkelerinin tamamı bu etkinlikte yer alıyor.

AYAKİZİ SANDALET'İN KURUCUSU BERNA ATAMAN, BAŞARI HİKAYESİNİ VE GELECEK HEDEFLERİNİ KLASS'A ANLATTI:

Röportaj: Özgün Küçükkahraman
Fotoğraflar: Mert Can Alşahin

"AYAKİZİ SANDALET KULVARININ İDDİALI MARKALARINDAN BİRİ DEĞİL, KULVARINDA TEK VE EN İYİSİ"

Karakteri ve aile yapısıyla örnek bir idol olan, 18 yıl aradan sonra katıldığı Turkish Airlines Euroleague Final Four'da Anadolu Efes'i finale taşıyarak tarihi bir başarı elde eden Anadolu Efes Başantrenörü Ergin Ataman'ın adeta ailenin reisi olma görevini üstlenen zarif ve güzel eşi Berna Ataman son dönemlerde iş kadınlığı kimliğiyle ve kurduğu "Ayakizi" Sandalet markasıyla dikkatleri üzerine çekiyor. Uzun yıllar özel sektörde görev yapan ayrılınca ise ne yapabilirim diye düşünürken çok da uzağa gitmeden aile mesleğini yapmaya başlayan Berna Ataman, ayakkabıcı bir dedenin torunu ve ayakkabıcı bir babanın sandalet sever kızı olarak, en iyi yapabileceği işe odaklandı. Dört yılda büyük bir başarı yakalayan ve markasıyla Avrupa'ya açılmaya hazırlanan Ayakizi Sandalet'in Kurucusu Berna Ataman ile kuruluş ve başarı hikayesini, sandaletlerini rakipsiz kılan özelliklerini, gelecek hedeflerini ve iş ve yaşam felsefesini Klass okurları için konuştuk.

“Ayakkabıcı bir dedenin torunu ve ayakkabıcı bir babanın sandalet sever kızı olarak, en iyi yapabileceğim işin bu olduğuna karar verdim. Sonraki süreç babamın üretim için gerekli çevre, bilgi, tecrübe ve ustalığıyla şekillendi. Aslında ciddi bir sektörel açık olduğunu işin içine girince daha da iyi fark ettim. Bu sebeple mütevazi olamayacağım. Kulvarının iddialı markalarından biri değilim aslına bakarsan, kulvarımda tekim ve en iyisiyim.”

Berna Hanım, “Ayakizi” Sandalet çok kısa sürede kendi kulvarının iddialı markalarından biri haline geldi. Önce sizden markanın kuruluş hikayesini dinleyebilir miyiz?
Uzun süre devam ettiğim özel sektördeki görevimden ayrılınca, çalışmaya ve üretmeye alışan bir insan olarak boş duramadım. Ne yapabilirim diye düşünmeye başladığım sırada, aslında çok da uzağa gitmem gerekmedi. Zaten ayakkabıcı bir dedenin torunu ve ayakkabıcı bir babanın sandalet sever kızı olarak, en iyi yapabileceğim işin bu olduğuna karar verdim. Sonraki süreç babamın üretim için gerekli çevre, bilgi, tecrübe ve ustalığıyla şekillendi. Sandalet kendi gardırobumda da yazın en kullandığım parçaydı. Ama aslında ulaşması da en zor parçalardan biridir. Yani en azından benim sevdiğim doğal malzemelerden elde yapılan sade ve zamansız olanlarına... Aslında ciddi bir sektörel açık olduğunu işin içine girince daha da iyi fark ettim. Bu sebeple mütevazi olamayacağım. Kulvarının iddialı markalarından biri değilim aslına bakarsan, kulvarımda tekim ve en iyisiyim.

“EN BELİRGİN ÖZELLİĞİMİZİN KALİTE OLDUĞUNU SÖYLEMELİYİM”

Ayakizi Sandalet’in bu kadar tercih edilmesinin sebepleri nelerdir? Markanızı farklı kılan özelliklerinden bahseder misiniz?
Bir kere dediğim gibi ciddi bir sektörel açık vardı. Belli kriterlere uyan, işi hakkıyla yapan, müşteri olarak beni sandalet özelinde heyecanlandıracak bir marka yoktu. Buna uluslararası markalar da dahil. Hele ki bahsettiğim ailevi bilgi ve tecrübe ile birleşince ortaya çıkan sonuç, inanın bunu marka sahibi olarak söylemiyorum, öncelikle kullanıcı olarak beni son derece tatmin etti. Bu sebeple en belirgin özelliğimizin kalite olduğunu söylemeliyim. Tüm sandaletlerimde tamamen doğal malzemeler kullanılıyor. Düşünsenize, boya dahil hiçbir kimyasal işleme maruz kalmayan doğal deri ve kösele, işinin ehli zanaatkarların tezgahında, %100 doğal deriden el yapımı bir sandalete dönüşüyor. Bu vesileyle bir konuya da buradan açıklık getireyim ki bu en çok sorulan sorulardan biri; yaptığımız sandalete en uygun deri çeşidi bu doğal renkte olan deri. Siyah soruluyor ki araştırmalarımız devam ediyor. Kriterlerimize uygun siyah deri bulduğumuzda, 1 modelde siyah eklemeyi düşünüyoruz.

“Sandalet tarihi mitolojiye dayanıyor. Bir kadın girişimci olarak mitolojide yeri olan güçlü tanrıçalardan ilham alıp, sandaletlerime tanrıça isimlerini vererek yola çıktım. Bunun bana ekstra güç verdiğini hissediyorum. Sandalet gibi zamansız bir parçayı hızlı tüketilen bir moda ürünü haline getirmek kimine riskli gelebilir. Fakat günümüz modasında özellikle son dönemde rahatlığın ön planda olduğu çabasız şıklık akımıyla sandaletler artık yazın vazgeçilmezleri arasında yer alıyor.”

“SANDALETLERİME TANRIÇA İSİMLERİNİ VEREREK YOLA ÇIKTIM. BUNUN BANA EKSTRA GÜÇ VERDİĞİNİ HİSSEDİYORUM”

Koleksiyonlarınızı oluştururken nelere dikkat ediyorsunuz? Son koleksiyonunuzda ilham kaynaklarınız neler oldu?
Sandalet tarihi mitolojiye dayanıyor. Bir kadın girişimci olarak mitolojide yeri olan güçlü tanrıçalardan ilham alıp, sandaletlerime tanrıça isimlerini vererek yola çıktım. Bunun bana ekstra güç verdiğini hissediyorum. Geçmişi mitolojiye dayanan sandalet gibi zamansız bir parçayı hızlı tüketilen bir moda ürünü haline getirmek

“Bir kadının stilini kusursuz tamamlayan rahatlık, “Ayakizi” için en birincil öncelik. Bu rahatlığı oturtana kadar ilk üretimlerimi hep kendim için yaptım. Günlerce kendim giyip deneyip, rahatlık ve ergonomisi açısından revize ederek baştan ürettiğimiz modeller oldu. Yani rahatlık da iddialı olduğumuz bir diğer konu.”

kimine riskli gelebilir. Fakat günümüz modasında özellikle son dönemde rahatlığın ön planda olduğu çabasız şıklık akımıyla sandaletler artık yazın vazgeçilmezleri arasında yer alıyor. Aslına baktığın zaman sandalet ne kadar yazı ve tatili çağrıştırsa da bu sezon koleksiyonumuzun temasını sandaleti şehre taşıma üzerine kurguladık. Hedefimiz iş merkezi kadınlarının gardırobuna girebilmek.

“BİR KADININ STİLİNİ KUSURSUZ TAMAMLAYAN RAHATLIK, AYAKİZİ İÇİN EN BİRİNCİL ÖNCELİK”

Sandalette rahatlık çok önemlidir. Bu konudaki iddianızdan bahsedebilir misiniz?
Sandaleti sadece rahat bir ayakkabı olarak tanımlamak doğru mu emin değilim. Sonuçta evet, çoğu zaman gün boyu aynı ayakkabı giyildiği düşünüldüğünde ayakkabı çok rahat olmalı. Ve fakat bir kıyafetin de en önemli tamamlayıcısı olduğunu da unutmamak gerekir. Dolayısıyla bir kadının stilini kusursuz tamamlayan rahatlık, Ayakizi için en birincil öncelik. Bu rahatlığı oturtana kadar ilk üretimlerimi hep kendim için yaptım. Günlerce kendim giyip deneyip, rahatlık ve ergonomisi açısından revize ederek baştan ürettiğimiz modeller oldu. Yani rahatlık da iddialı olduğumuz bir diğer konu.

“SENEYE BEŞİNCİ YILIMIZDA AVRUPA’NIN MODA BAŞKENTLERİNDE OLMAYI, BİR TÜRK MARKASINI DAHA ULUSLARARASI MARKA HALİNE GETİRMEYİ HEDEFLİYORUZ”

Ayakizi Sandaletlerine hangi noktalardan ulaşabiliyoruz ve bu noktaları arttırma hedefleriniz nelerdir?
Bu yaz Ayakizi’nin dördüncü yazı ve üçü Türkiye’nin sayılı departman mağazaları olmak üzere 7 mağazada satıştayız; Galerie Lafayette, Brandroom Bodrum, Brandroom Nişantaşı, Kanyon Souq Dükkân, Karaköy MaeZae, Alaçatı Bashaques ve Alaçatı Yuzu Concept Store. Ayrıca Hipicon ve Souqonline gibi yine Türkiye’nin sayılı design online alışveriş sitelerindeyiz. En kısa vadedeki hedefimiz kendi web sitemizi ve kendi sitemizden online satışı açmak. Bu yaz Avrupa’da çok güzel görüşmeler,

seneye için ciddi yazışmalar yapıyoruz. Beşinci yılımızda Avrupa'nın moda başkentlerinde olmayı, bir Türk markasını daha uluslararası marka haline getirmeyi hedefliyoruz.

Sizi daha önce iş hayatında yönetici kariyerinizle tanımıştık. Şimdi kadın girişimci olarak başarılarınıza tanık oluyoruz. Peki iş hayatınızdaki kurallarınız nelerdir?
İş hayatında başarılı olmanın en önemli kuralı yaptığın işi benimseyip en iyisini yapmak. Ve yaptığın işin, verdiğin sözün sonuna kadar arkasında durmak bence. Bu istikrar eninde sonunda güven ve aidiyet getirecektir. Bundan sonra başarılı olmak kaçınılmaz.

Eşinizin ve ailenizin Ayakizi Sandalet'teki yolculuğunuzda size tam destek verdiğini daha önceki röportajımızda konuşmuştuk. Peki onlar markanın kısa sürede bu noktaya geleceğini tahmin ediyorlar mıydı?
Aslına bakarsanız bu işe başladığımda, bu kadar kısa bir sürede böyle bir noktaya geleceğimi ben bile düşünmediğim için sanırım etmiyorlardı.:) Ama tabi ki hep söylediğim gibi babamın tecrübesi ve benim işi disiplinle sahiplenmem onların da bana olan inancını artırdı. Eşim giyim konusunda zor beğenen ve aslında değişikliği sevmeyen bir zevke sahiptir. Onun onayından geçen modeller gerçekten bestseller oluyor. Oğlum ise ne diyebilirim ki... Anne-oğul ilişkisi, karşılıklı hayranlık, anlatılabilecek bir şey değil. Her zaman çok ilgileniyor ve akla gelmeyecek detaylar soruyor. Ama onun bu konuda hissettiklerini, gururunu ve sahiplenmesini, en net, okulda verilen aile ile ilgili ev çalışmalarından okuyor ve ayrıca mutlu oluyorum.

Annesiniz ve yoğun bir iş temposuna sahip bir eşiniz var. Peki anne, eş ve bir iş kadını olarak hayatınızı nasıl kurguluyorsunuz?
Eşimin maç temposu artıp, evin odağı basketbol olduğunda benim iş temposu biraz yavaşlamış, annelik görevim daha artmış oluyor. Aynı zamanda okul da başlamış olduğu için aslında dengeli bir dağılım oluyor. Basketbol sadece eşim için değil oğlum için de çok önemli. Dolayısıyla aslında hayatımızın çok merkezinde. Hafta içi Sarp'ın okul ve okul sonrası aktiviteleri, hafta sonu Sarp'ın basket antrenmanları ve eşimin maçları oluyor. Bu süreç, Ayakizi açısından yeni model üretim ve stoklama süreci olduğu için zamanı çok efektif kullanabiliyorum.

"BEN MUTLUYSAM, HAYATIMDAKİLERİ DE MUTLU EDER VE YAPTIĞIM İŞTE BAŞARILI OLABİLİRİM"

Biraz da bize yaşam felsefenizden bahsedebilir misiniz?
Elindekinin kıymetini bilmek... Yaptığının her zaman en iyisini yapmak... Kendine ve dostlarına vakit ayırmak. Aslında her şey insanın kendini mutlu etmesi, kendiyle mutlu olmasıyla başlıyor. Ben mutluysam, hayatımdakileri de mutlu eder ve yaptığım işte başarılı olabilirim. Bunun en net kanıtı da eşimin kazandığı kupalar ve benim Ayakizi ile yakaladığım başarı...

"Bu yaz Ayakizi'nin dördüncü yazı ve üçü Türkiye'nin sayılı departman mağazaları olmak üzere yedi mağazada satıştayız. En kısa vadedeki hedefimiz kendi web sitemizden online satışı açmak. Bu yaz Avrupa'da çok güzel görüşmeler, seneye için ciddi yazışmalar yapıyoruz. Yani beşinci yılımızda Avrupa'nın moda başkentlerinde olmayı, bir Türk markasını daha uluslararası marka haline getirmeyi hedefliyoruz."

ÖZLEM SÜER YENİ KOLEKSİYONUNU, ÖZEL BİR DEFİLE İLE GÖRÜCÜYE ÇIKARDI

Mustafa Özbey · Delphine Perrier · Özlem Süer · Yağmur Dişçioğlu

Ece Vahapoğlu · Özge Sander

Işıl Reçber

Şevval · Rafet El Roman

Cansu Taşkın

Türk modasını yurtdışında da başarıyla temsil eden ve uluslararası moda platformlarında 30 yılı aşkın süredir üretimlerini gerçekleştiren Özlem Süer, yeni koleksiyonunu Raymond Weil ile birlikte gerçekleştirdiği özel bir defile ile tanıttı. Defilede sergilenen modeller büyük beğeni toplarken, konuklar gerçekleşen After Party'de müzik ve dans eşliğinde eğlendi.

Uluslararası moda platformlarında 30 yılı aşkın süredir üretimlerini gerçekleştiren, dünyada 150 satış noktasıyla alıcılarıyla buluşan tasarımcı Özlem Süer yeni koleksiyonunun defilesini İsviçre saatlerinin üstün işçiliğini yansıtan Raymond Weil ile birlikte gerçekleştirdi. Sosyal yaşam dünyasının ünlü isimlerinin takip ettiği defilede Özlem Süer'in "Resort" ismini verdiği koleksiyon Raymond Weil'in özel modelleriyle birlikte sergilendi. Sirene Luxury Hotel Bodrum'da gerçekleşen defile öncesinde özel bir kokteyl düzenlenirken, kokteylde Özlem Süer ve Raymond Weil'in Türkiye Distribütörü Günsal Saat'in Genel Müdür Yardımcısı Yağmur Dişçioğlu konuklarla yakından ilgilendi. Dünyada moda akımlarını etkileyen "ada kültüründen" yola çıkarak, güneşin tamamen tene dokunduğu, giymenin keyif ve mutluluk vereceği tek omuzlu, straples, derin yırtmaçlı, sırt ve göğüs dekolteli, çok hafif ve rahatlığı ön planda tutan materyallerle hazırlanan ve seçkin tasarım dokusunu her modelinde hissettiren Raymond Weil'in lüks saatleriyle buluşan koleksiyon davetlilerin beğenisini topladı. Canlı orkestranın jazz ritimleri ve Rafet El Roman'ın kızı Su El Roman'ın şarkıları eşliğinde gerçekleşen defilenin sonunda ise Özlem Süer alkışlar eşliğinde çıkarak konukları selamladı. Defilenin ardından ise konuklar gerçekleşen After Party'de müzik ve dans eşliğinde geç saatlere kadar eğlendiler.

İSTİNYE ÜNİVERSİTESİ LİV HASTANESİ KADIN HASTALIKLARI VE DOĞUM UZMANI VE İSTİNYE ÜNİVERSİTESİ TIP FAKÜLTESİ YARDIMCI DOÇENT DR. CEYDA PERÇİNOĞLU ANNELİK DUYGUSUNU KLASS'A ANLATTI:

Röportaj: Erdi Kartal
Fotoğraflar: Uğur Atun

"ANNE OLMAM MESLEĞİMİ, MESLEĞİM İSE ANNELİĞİMİ PEKİŞTİRDİ"

İstinye Üniversitesi Liv Hastanesi Kadın Doğum Uzmanı ve İstinye Üniversitesi Tıp Fakültesi Yardımcı Doçent Dr. Ceyda Perçinoğlu 11 yıldır binlerce doğum yaptırdı, binlerce kadının anne olmasına şahitlik etti ve hala da ediyor. Alanında başarılı uzman bir hekim olarak annelik duygusunu tattığında ise çok daha farklı hissetmeye başladığını söyleyen 6 yaşındaki Vera'nın sevgi dolu annesi Ceyda Perçinoğlu "O günden sonra hastalarıma karşı olan yaklaşımlarım da değişti. Daha tecrübeli oldum ve söylediğim, anlattığım şeyleri kendim de yapıyor oldum" diyor. Dr. Ceyda Perçinoğlu anne olmanın mesleğine, mesleğinin ise anneliğine kattıklarını, güzel kızı Vera ile ilişkisini ve kızlarını nasıl büyüttüklerini Klass okurları için anlattı.

Vera - Ceyda Perçinoğlu

Ceyda Hanım, kadın hastalıkları ve doğum uzmanı olarak birçok kadının annelik duygusuna şahitlik ederken aynı zamanda siz de bir annesiniz. Öncelikle Ceyda Perçinoğlu'nu tanıyarak annelik duygusunu yaşadığınızda neler hissettiğinizi öğrenebilir miyiz?
İstanbul Üniversitesi Cerrahpaşa Tıp Fakültesi mezunuyum. 11 yıldır alanımda hekimlik yapıyorum. Şu an İstinye Üniversitesi Liv Hastanesi'nde kadın doğum uzmanıyım ve ayrıca İstinye Üniversitesi Tıp Fakültesi'nde yardımcı doçentim. Ben bugüne kadar belki de binlerce doğum yaptırdım, binlerce kadının anne olmasına şahitlik ettim ve hala da ediyorum. Ama insan kendi gebeliğini geçirince çok daha farklı oluyormuş. O günden sonra hastalarıma karşı olan yaklaşımlarım da değişti. Daha tecrübeli oldum ve söylediğim, anlattığım şeyleri kendim de yapıyor oldum. Anne olmam mesleğimi, mesleğim ise anneliğimi pekiştirdi.

"VERA'NIN İYİ BİR EĞİTİM ALMASINI SAĞLADIK. ONUN VİZYONUNU AÇMAYA ÇALIŞTIK"

Vera'yı yetiştirirken nelere dikkat ettiniz, nasıl büyütmeye çalıştınız?
Vera çok hareketli bir çocuk. Vera'nın babası Dr. Bilgehan Aydın ile iyi bir eğitim almasını sağladık. Onun vizyonunu açmaya çalıştık. Öğretimden çok vizyon bizim için önemliydi. Çünkü 6 yaşına gelen bir çocuğun dünya görüşünü arttırmak önemlidir. Farklı müzikler dinleterek, farklı resimler göstererek, sergilere götürerek, spor alanlarını deneterek bu sonuca ulaşmaya çalıştık. Vera 2,5 yaşından beri jimnastik yapıyor ve lisanslı jimnastikçi. Aynı zamanda at biniyor. Reyn adında bir atı var. Tatillerinin çoğunu atıyla beraber geçiriyor.

Yoğun çalışma temponuzdan arta kalan vakitlerinizde Vera ile birlikte neler yapmaktan keyif alıyorsunuz?
Aslında onun sosyal aktivitelerine katılıyoruz. Ata bineceği zaman ona eşlik ediyoruz, anne-kız birlikte alışverişe gitmek, her gün mutlaka kitap okumak gibi rutinlere sahibiz. Onun dışında ben bazen akşamları bir hastaya gideceksem Vera'yı da götürüyorum. Vera da benimle gelmek ve yanımda olmak istiyor. Bazen hastaneye de gelmek istiyor. Yaşı küçük ama oralarda olmak hoşuna gidiyor. Bazen doğum yaptırdığım bebekleri sevmeye geliyor. Bir şekilde işin içinde olmaktan hoşlanıyor sanırım.

Konuya değinmişken ilerde sizin mesleğinizi yapmasını ister misiniz ya da ilerde nasıl bir meslek yapmasını istersiniz?
Mutlaka doktor olsun ya da olmasın demem. Hangisini istiyorsa onu yapsın isterim. Sonuçta annesini ve babasını doktor olarak görüyor, nasıl çalıştıklarını biliyor. Hoşuna gidiyorsa, istiyorsa doktor olsun ya da isterse sporcu olsun. Benim için önemli olan onun mutluluğu.

İleride nasıl biri olmasını hayal edersiniz?
Vera özgüveni yüksek bir çocuk. Genellikle onun kararlarına saygı duymaya çalıştık. Böyle olunca da çok hızlı bir şekilde benliği oluştu. Çok küçük yaşlarda daha konuşmuyorken bile biz hep ona bir şeyleri izah edip açıklamaya çalıştık, bundan yorulmadık. Tabi bunun geri dönüşlerini alıyoruz. Çocuk çok daha bilinçli ve farkında bir çocuk oluyor, sorgulayıcı oluyor. Bu anne-baba için yorucu oluyor. Ama tabi günün sonunda daha da iyi bir birey ortaya çıkıyor.

Size göre Vera nasıl bir çocuk?
Vera çok hareketli bir çocuk. Sosyal biri, arkadaşlık ilişkileri çok kuvvetli, hayvanlarla çok yakın ilişkileri var. Sporu çok seviyor. Sanatçı yönü de çok güçlü. Resim yapıyor. Ressam bir arkadaşımın atölyesinde Vera ile birlikte bir çalışma yapabiliriz..

Vera, nasıl bir annen var? Birlikteyken neler yapmaktan keyif alıyorsun?
Güzel ve çalışkan bir annem var. Ben de bazen onunla birlikte işe gidiyorum. Orada bebek seviyorum. Annemle birlikte evde film izliyoruz, kitap okuyoruz, resim de yapıyoruz. Ben ata binmeyi çok seviyorum. Annem de benimle geliyor.

ÜNLÜ İSİMLER SERAFİNA MARE'DE EĞLENDİLER

Geçtiğimiz yıl Bodrum Küçükbük'te sezona iddialı giriş yaparak adından söz ettiren Serafina Mare, bu sezon da eğlence dolu akşamlarıyla misafirlerine kapılarını açıyor. İş ve sosyal yaşam dünyasından birçok ünlü ismin tercih ettiği Serafina Mare'de sahne alan ünlü Dj Ali Sayar, birbirinden keyifli müzikleriyle konuklara keyifli anlar yaşattı.

Geçtiğimiz yıl Bodrum Küçükbük'te sezona iddialı bir giriş yaparak birçok ünlü ismin beğenisini kazanan Serafine Mare, bu sezon da eğlence dolu akşamlarıyla misafirlerine kapılarını açıyor. Geçen yıl olduğu gibi bu sezon da yaz akşamlarının keyfini Serafina'da çıkaran tatilciler Ali Sayar'ın müzikleriyle keyif dolu geceler geçirdiler. Salı, perşembe ve cuma günleri dj kabininde müzik yapan Ali Sayar'ı dinlemeye gelenler arasında Aslı Şen, Nazlı-Ali Sunal, Ahmet-Simay Uras, Burak-Gülin Karabacak, Ceyla Aysal-Mehmet Kırklar, Ebru-Ayhan Çarıkçılar, Haldun-Serpil Orakçıoğlu, Sedef Fenercioğlu, Necmettin Karabacak, Mete Vardar, Şevki-Sinem Sancaktar, Işıl Reçber ve Zafer-Akın Kozanoğlu gibi iş ve sosyal yaşam dünyasının ünlü isimleri yer aldı. Ünlü Dj Ali Sayar müzikseverleri gece boyunca eğlendirirken konuklar danslarıyla Ali Sayar'a eşlik ettiler.

Sosyal yaşam dünyasının sevilen isimlerinden Işıl Reçber ve Aslı Şen performansıyla Serafina Mare konuklarına muhteşem bir gece yaşatan Dj Ali Sayar'ı dj kabininde ziyaret ederek selfie çektiler.

Işıl Reçber · Ali Sayar · Aslı Şen

Serdar Şengezer - Mete Vardar - Tolga Tekin

Ahmet - Simay Uras

Zafer - Akın Kozanoğlu

Sedef Fenercioğlu · Necmettin Karabacak

Haldun - Serpil Orakçıoğlu

PALLADIUM
ALIŞVERİŞ MERKEZİ
ATAŞEHİR

Şehrin değişmeyen modası!

www.palladiumatasehir.com.tr
palladiumavm palladiumall palladiumatasehir

Ebru - Ayhan Çarıkçılar

Burak - Gülin Karabacak

Ceyla Aysal - Mehmet Kırklar

Nazlı - Ali Sunal

Ünlü oyuncu Ali Sunal ve zarif eşi Nazlı Sunal, bu eğlenceli partiye katılarak eğlenceli bir yaz akşamı geçirdiler. Sunal çifti gecede dostlarıyla bir araya gelerek yakın zamanda dünya gelecek bebeklerinin heyecanını paylaştılar.

Şevki - Sinem Sancaktar

Aslı Şen

Işıl Reçber

MAVİ EVENT TECHNOLOGIES'İN KURUCUSU SERDAR GİRGİN VERDİKLERİ HİZMETLERİ, BODRUM'A YAPTIKLARI YATIRIMI VE GELECEK HEDEFLERİNİ KLASS'A ANLATTI:

M.I.C.E ENDÜSTRİSİNİN EN PROFESYONEL MARKALARINDAN BİRİ MAVİ EVENT TECHNOLOGIES

Mavi Event Technologies, 25 yılı aşkın sektör tecrübesi, son teknoloji ekipmanları, lojistik desteği ve deneyimli teknik kadrosu ile teknik alt yapı ve prodüksiyon hizmeti sunmakta. İstanbul ve Bodrum başta olmak üzere tüm ülkede hizmet verebilen Mavi Event Technologies, bu sezon itibarı ile de ciddi bir ekipman ve ekip ile Bodrum'da hizmet veriyor. "Bodrum depomuz sayesinde lojistik olarak erişimimiz ve hızımız yükseldi" diyen Mavi Event Technologies Kurucusu Serdar Girgin ile verdikleri hizmetleri, Bodrum'da yaptıkları yatırımı, çalışma prensiplerini, başarılarının sırrını ve gelecek hedeflerini Klass okurları için konuştuk.

Serdar Girgin

Serdar Bey, Mavi Event Technologies'in kurucusu olarak yaz sezonunu Bodrum'a yaptığınız yatırım ile taçlandırdınız. Öncelikle Bodrum'da şube açma fikri nasıl oluştu?
Bodrum uzun yıllardır iş bazında oluşan talebe göre hizmet verdiğimiz bir lokasyondu. Son yıllarda Bodrum'a daha çok hizmet vermeye başladıkça, lokal hizmetlerin yetmeyeceği kadar büyük bir pazara dönüştüğünü fark ettik. Uzun zaman üzerine çalıştıktan sonra Bodrum'da lokal olup, İstanbul hizmetini verebilme ihtiyacını birleştirmenin bir zorunluluk olduğuna karar verdik. Bu sezon itibarı ile de ciddi bir ekipman ve ekip ile Bodrum'dayız. Umarız burada olma fırsatımızı Bodrum için de artı bir değere çevirebiliriz. Özetlemek gerekirse öncelikle sadece lojistik bir ihtiyaç olarak gördüğümüz Bodrum'da şube açma fikrimiz bizi çok keyifli bir yola çıkardı. Biz Bodrum'u Bodrum bizi sevdi.

Yeni şubenizle birlikte verdiğiniz hizmetler nelerdir?
Bir etkinliğin teknoloji anlamında ihtiyaç duyacağı aklınıza gelen her şey… Ses, ışık, müzik sahne, podyum sistemleri, yükseltiler ve backdrop sistemleri ve LED Ekran sistemleri, profesyonel Tv Teknik ve kiralama hizmetleri alanlarında teknik altyapı ve prodüksiyon hizmetleri sunmaktayız. Lansmanlar, toplantılar, konferanslar, festivaller, konserler, tanıtımlar, düğün ve davet organizasyonları, klipler, Tv showları, defileler, spor aktiviteleri, festivaller, özel davetler gibi aktivitelere dj servisleri ve canlı performanslara, teknik alt yapı ve prodüksiyon hizmetleri, projeksiyon cihazları ve LED Ekranların kiralanması gibi daha bir çok alanda hizmet sağlamaktayız. Kısacası gerçekleşecek herhangi bir etkinlik için ihtiyaç duyulan tüm teknik alt yapılar ve tamamlayıcı hizmetleri sunuyoruz.

Firmalar ve kişiler özel günleri için niçin sizinle çalışmayı tercih etmeliler?
Hem İstanbul hem de Bodrum merkezli tüm ülkede hizmet verebiliyoruz. Bodrum depomuz sayesinde lojistik olarak erişimimiz ve hızımız yükseldi. Bizimle çalışan tüm partnerler için kolay çalışılır olmak ve etkinlik alanını bizlere teslim ettikten sonra akıllarının kalmamasını sağlamak en çok üzerinde durduğumuz konulardan biri. Misafir odaklı olmak ve çözüm üreten değil çözüm bulan taraf olmak bizim önem verdiğimiz konulardan biri. Önce müşteri dostlarımızın taleplerini nasıl bir etkinlik planladıklarını önemseyip onları dinliyoruz. 25 yıllık sektörel tecrübemiz ile projelendirip doğru hizmeti vermeyi sağlıyoruz. Bu da bizi tercih etmeleri için önemli bir etken oluyor.

Son olarak Mavi Event Technologies'in büyüme hedeflerinden bahsedebilir misiniz? İstanbul ve Bodrum'dan sonra başka şehirlerde ya da ülkelerde şubeler açmayı planlıyor musunuz?
2019 yılını bizim yapısal olarak bazı şeyleri değiştirmeye başladığımız yıl olarak adlandırabiliriz. Buna tüm kurumsallarımızı yenileyerek başladığımızı söyleyebilirim. Mavi'nin Bodrum şubesi ile devam edebiliriz. Büyüme hedeflerimizin arasında yeni bir şube yerine hizmet alanlarımızı geliştirme hedefleri yer alıyor. Yine bu sene sahne dekoru ve prodüksiyon tarafında yeni bir yatırım yapıp hizmetler ağımızı genişletmeyi hedefliyoruz. Bütünleşik hizmet ve saha liderliği konusundaki prensiplerimizi güçlendirecek adımlar atmaya devam ediyoruz. Tabi bir yandan da makine parkımızı ve ekibimizi de son teknolojilere göre uyarladığımızı da ekleyebiliriz. Tüm bu motivasyonumuzu 2019 ve sonrasındaki ülkemizin potansiyelinin farkında olmamıza ve buna olan inancımızdan alıyoruz. Bir başka şube ve ülke dışında bir şeyler yapma niyetimiz var. O da sürpriz olarak kalsın.

Mete Vardar · Nedim Binler

YOĞUN İLGİ GÖREN TAVLA TURNUVASINDA ÜNLÜ İSİMLER YARIŞTI

Jolly Tur sponsorluğunda gerçekleşen ve bu yıl ilki düzenlenen tavla turnuvası Bodrum Mavi Suite Otel'de gerçekleşti. Kurasını Jolly Tur Onursal Başkanı Sinan Vardar'ın çektiği tavla turnuvasında ünlü isimler kıran kırana mücadele etti. Heyecan dolu turnuvanın ilk şampiyonu Kenan Öner oldu.

Cemal Yarar · Sinan Vardar

Süreyya Yalçın - Ozan Baran

Penay - Cemal Yarar

Dilan Çitak · Levent Dörter · Alican Tatar

Murat Cevahir · Didem Arabacıoğlu

Bu yıl ilki düzenlenen Jolly Tur sponsorluğundaki tavla turnuvası Bodrum Mavi Suite Otel'de gerçekleşti. Ünlü isimler tavla turnuvasına katılırken turnuvanın kurasını Jolly Tur Onursal Başkanı Sinan Vardar çekti. Turnuvada Ozan Baran, Nedim Binler, Mete Vardar, Alican Tatar, Levent Dörter, Mehmet Özer, Burak Törer ve Murat Cevahir gibi ünlü isimler kıran kırana mücadele etti. Yaklaşık 100 tavlacının katıldığı turnuva 15 günde bir tekrar yapılacak. Finalde karşılaşan Cemal Yarar ve Kenan Öner'in iki saatlik mücadelesinde galip gelen Kenan Öner turnuvanın ilk şampiyonu olurken Jolly Tur'dan bir hafta Küba tatili kazandı. Jolly Tur sponsorluğunda düzenlenen tavla turnuvasında Mavi Suite Otel'in İşletmecisi Cemal Yarar ile karşılaşan Ozan Baran, eşi Süreyya Yalçın'ın tüm desteğine rağmen yenilgiden kurtulamadı. Yenilgi sonrası Ozan Baran'ı eşi Süreyya Yalçın teselli etti.

ÜNLÜ VE BAŞARILI SUNUCU BERAT AŞICIOĞLU, TV100'E GEÇİŞİNİ VE YENİ DÖNEM ÇALIŞMA SÜRECİNİ KLASS'A ANLATTI:

"HABERLERİ YAŞAYARAK ANLATMAYI TERCİH EDİYORUM"

Başarılı Sunucu Berat Aşıcıoğlu, büyük bir atılım yaparak Cem Tv'deki programcılık sürecinden TV100'ün ara haber sunuculuğuna geçiş yaptı. Sunduğu başarılı programlar ile sosyal yaşam dünyasındaki önemli projeler içinde yer alarak adından sıkça söz ettiren Berat Aşıcıoğlu, haftanın 6 günü izleyenleri en güncel haberlerle buluşturuyor. TV100 ile hedeflerine bir adım daha yaklaştığını ve yeni bir heyecanla çalıştığını dile getiren ünlü Sunucu Berat Aşıcıoğlu, TV100'e geçişini ve yeni dönem çalışma sürecini Klass'a anlattı.

Fotoğraflar: Yavuz Kaynar

Berat Hanım, kariyerinizle ilgili yeni bir adım attınız ve artık TV100'de gün içindeki ara haberleri sunuyorsunuz. Bu gelişme nasıl oldu, öğrenebilir miyiz?
Daha önceki röportajlarımda da hayalimin hep habercilik olduğundan bahsediyordum. Bu da her zaman beklediğim bir durumdu. 3 yıl boyunca çok güzel günlerim geçti Cem Tv'de ve çok güzel bir şekilde ayrıldık. Sahibi çok sevdiğimiz bir aile dostumuz. Açıkçası ayrılırken de her iki taraf için duygusal bir durum oldu. Ama bazı şartlarda uzlaşamadık. Onlar bana ben de onlara emek verdim. Benim de artık bir atılım yapmam gerektiğini düşünüyordum. TV100 yeni ve başarılı çıkış yapan bir kanal. Çok güzel bir ekibe sahip. Meslektaşlarım arasında çok başarılı isimler de var. Dolayısıyla bu ekibin içinde yer almak beni çok heyecanlandırdı. Böyle bir gelişme olunca da çok mutlu oldum.

TV100'deki çalışmalarınızı nasıl gerçekleştireceksiniz?
TV100 haber ağırlıklı olan bir kanal. Ben de haftada 6 gün haber sunacağım. TV100, son dakika gelişmelerini izleyicilere aktarıyor, olabildiğince her yaşanan haber noktasına muhabir arkadaşlarını yönlendiriyor. Son gelişmeleri yakından takip ediyor. Ben ara haber bültenlerini sunacağım. Günde bazen 3-4 yayınım olabiliyor.

TV100'de sizi heyecanlandıran neler oldu?
Ben haber sektöründe 5 yıldır varım ve çok yeniyim. Dolayısıyla inanılmaz derecede başarılı kişiler, daha önce çok önemli yerlerde çalışmış isimlerle çalışıyor olmam beni çok heyecanlandırıyor. Habercilik benim hep hayalimdi. TV100'ün konseptinin genellikle haber ağırlıklı olması da beni heyecanlandırıyor. Kafamdaki düşüncelerimle buradaki konseptim birleşti. Bir diğer konu ise bu bültenlerde son dakika gelişmelerinin anında veriliyor olması. Mesela canlı yayında normal haber akışını yaparken onun dışında bir şey oluyor ve hemen onu izleyiciye aktarıyorum. Ben de o an tabi ki heyecanlı oluyorum. Onu izleyiciye aktarmak da hoşuma gidiyor. Bu da benim sürekli gündemi yakından takip etmem gerektiğini gösteriyor. Haber spikeri olmak isteyenlere tavsiyem; spor dahi olsa bir kadının bilgisinin çok fazla olması gerekiyor. Ve sürekli diğer spikerleri de izlemek çok önemli. Bir tarz oluşturabilmek için bu önemli.

"HABERİN İÇİNDE MİMİKLERİMİ DE DOĞAL KONUŞUYOR GİBİ İZLEYİCİYE AKTARIYORUM"

Siz kendinize nasıl bir tarz oluşturduğunuzu düşünüyorsunuz?
Mesela ben haber okurken sadece prompter'dan okumuyorum. Vücut dilimi de etkinleştiriyorum, öncesinde çalıştığım için haberin içinde mimiklerimi de doğal konuşuyor gibi izleyiciye aktarıyorum. Bana göre bunu ilk yapan başarılı isim Fatih Portakal'dır. Bu konuda onu örnek aldığımı söyleyebilirim. Ben de haberleri yaşayarak anlatmayı tercih ediyorum.

TV100 ile birlikte hedefleriniz nelerdir?
TV100 ile hedeflerime bir adım daha yaklaştım. Tabi ki başarılı bir şekilde başarılı bir habercilikle bu kurumda devam etmek istiyorum. Burada ana haber sunan arkadaşlarımız da oldukça başarılılar. Hepimizin birbirinden öğrenebileceği çok fazla şey var. Ama tabi ki her spikerin hayalinde ana haber sunmak vardır…

SUNGLASS HUT'TAN YENİ KOLEKSİYONA ÖZEL DAVET

Ceylan Çapa · Mert Vidinli

Çiğdem Kayalı · Lal Denizli

Burak - Melis Hatipoğlu

İpek Gümüşoğlu · Tunç Omutrak

"Moda ve Premium güneş gözlüklerinin küratörü" olarak bilinen Sunglass Hut birbirinden şık gözlük modellerinden oluşan yeni koleksiyonunu düzenlenen özel bir davetle tanıttı.

"House Of Sun" konseptiyle "Her tarza ve karaktere uygun güneş gözlüğü" modellerini mağazalarına taşıyan Sunglass Hut düzenlediği özel bir davetle yeni koleksiyonunu tanıttı. Yaz sezonunun en iddialı modellerini sunan Sunglass Hut'un daveti The Bodrum Edition'da gerçekleşti. Sunglass Hut yöneticileriyle birlikte Mert Vidinli ve Ceylan Çapa ev sahipliğinde gerçekleşen davete sosyal yaşam dünyasından birçok önemli isim katıldı. Konuklar davette birbirinden özel gözlük modellerini incelerken, "Moda ve Premium güneş gözlüklerinin küratörü" olarak bilinen Sunglass Hut'ın benzersiz marka yelpazesi ve ayrıcalıklı modellere davetliler büyük ilgi gösterdi. Davette konuklar dünyaca ünlü markaların güneş gözlüklerini yakından inceleme fırsatı bulup, The Bodrum Edition'ın muhteşem Yalıkavak manzarası eşliğinde keyifli dakikalar geçirdiler.

CONAX®

ARITMADA ÖNCÜ
SINIFINDA EN GÜÇLÜ
CLASS

ALKALI SUYU
SERBEST BIRAK

www.conax.com.tr

Deniz Marşan

Pınar Sabancı

Özlem Yıldız

Gamze Keçeli

Kurduğu Misa Mutfak markasıyla sağlıklı beslenme alanında başarılı bir şekilde yoluna devam eden Pınar Sabancı davette arkadaşlarıyla bol bol sohbet etti. Sabancı sergilenen gözlük modellerini de incelerken beğendiği modeller hakkında bilgi aldı.

Yakup Biçer · Öner Evez

Bedri · Ali Demir · Can · Pelin Karahan Güntay

Ayşegül - İris Kayabay

Ozan Baran - Süreyya Yalçın

ERKEĞİ ERKEK YAPAR

Zippo®

©2017 Zippo Manufacturing Company

Zippo.com.tr

%

İlk Alışverişinize 15 TL indirim için;
İndirim Kodu: KLASS

TEAELIFE ÇAYLARI İLE YAZ FERAHLIĞI YAŞADILAR

Sosyal yaşam dünyasının ünlü isimlerinden Elif Gönlüm, "Teaelife Çayları ile Yaz Ferahlığı" temalı davette Bodrum'da tatil yapan dostlarını ağırlayarak onlara soğuk içim çaylarından ikram edip çeşitli bilgiler verdi.

Elif Gönlüm

Elif Gönlüm · Sevda Kaya

Benan Saraç

Özge Argüder Sander

İpek Ayaydın Abdik · Tunay Ayaydın

Elif Gönlüm, Brandroom ile gerçekleştirdiği iş birliği sonucunda markası Teaelife'ın yeni ürünlerini Brandrom Bodrum Yalıkavak'ta satışa sunacak. "Teaelife Çayları ile Yaz Ferahlığı"nın Brandroom Bodrum Yalıkavak Marina'da gerçekleşen tanıtım davetine iş, sanat ve sosyal yaşam dünyasından çok sayıda tanınmış isim katıldı.

Elif Gönlüm'ün çay markası Teaelife ve yaz aylarının ruhuna hitap eden ünlü markaların koleksiyonlarının yer aldığı Brandroom iş birliğinde "Teaelife Çayları ile Yaz Ferahlığı" başlığı altında özel bir davet düzenlendi. Elif Gönlüm'ün ev sahipliğinde gerçekleşen davet iş, sanat ve sosyal yaşam dünyasından çok sayıda tanınmış ismi Brandroom Bodrum Yalıkavak Marina'da buluşturdu. Etkinlik, soğuk içim çay ikramlarıyla davetlilere yaz sıcaklığını hissettirmeden keyifli saatler yaşattı. Elif Gönlüm, çay tutkusunu bir markaya dönüştürmek için Londra'da UK Tea Akademi'den aldığı eğitimle "Tea Somelia" unvanını aldı. Bunun yanı sıra yurt dışında aldığı bitki şifa ve çay eğitimlerinin beraberinde kendine özgü harmanlar yarattı. Özel harmanlanan çay çeşitleriyle fark yaratan Teaelife, satış noktaları arasında Londra, İstanbul ve yeni ürünleriyle artık Brandroom Bodrum Yalıkavak var.

Aysel - Beril Akçay

PLASTİK VE ESTETİK CERRAHİ UZMANI

DR. MURAT DAĞDELEN

"İLK ANDAN BERİ BURUN AMELİYATI ANA ODAK NOKTAM OLDU"

Plastik ve Estetik Cerrahi Uzmanı Dr. Murat Dağdelen, estetik ve estetik cerrahi alanında uluslararası üne sahip uzman bir doktor. Gerçekleştirdiği başarılı burun estetiği uygulamalarıyla beraber bu alanda tanınarak ün kazanan ve birçok meslektaşı ile hastaları tarafından danışılan Dr. Murat Dağdelen, meme cerrahisi, yüz enjeksiyonları ve popo estetiği işlemleriyle de adından söz ettiriyor. Halen çalışmalarını Almanya Düsseldorf'ta bulunan Diamond Aesthetics'te yürüten ve Estetik cerrahi alanında verdiği eğitim, seminer ve katkılarıyla da bilinen Dr. Murat Dağdelen, uygulamalarını ve yaptığı çalışmalarını Klass'a anlattı.

Murat Bey, estetik ve plastik cerrahi alanında yaptığınız başarılı çalışmalar ile uluslararası arenada adınızdan söz ettiriyorsunuz. Öncelikle Dr. Murat Dağdelen kimdir, öğrenebilir miyiz?

Üniversite eğitimimi Ulm Üniversitesi Tıp Fakültesi'nde, Eberhard-Karls-Universität Tübingen'de tamamladım. Ayrıca Zürih ve İstanbul'da Çapa Tıp Fakültesi'nde bir dönemimi tamamladım. Uzun yıllar Kassel'deki Rhinosurgery Bölümünde kıdemli hekim olarak görev aldım. 2016'dan beri Düsseldorf'ta "Diamond Estetik" olarak kendi ofisimizde çalışmalarımı gerçekleştiriyorum. Plastik cerrahiye olan ilgim çok erken yaşlarda başlamıştı. Öğrenciyken bile yüzleri modellerdim. Bu tıbbi-cerrahiye olan ilgim ve sanatsal becerilerimin birleşimi estetik bir cerrah olarak mesleğimi pekiştirdi. Plastik ve estetik cerrahi ile ilk temasım, Marienhospital Stuttgart'ta Prof. Dr. med. Dr. h.c. Wolfgang Gubisch ile başladı. 26 yaşında, devlet sınavını başarıyla tamamladıktan sonra da mezun oldum. Aynı yıl doktora unvanına layık görüldüm. Kassel'deki Kızıl Haç Hastanesi'nde Plastik, Estetik ve Rekonstrüktif Cerrahi Anabilim Dalı uzmanlık eğitiminin başlangıcını takip ettim. Alman Cerrahi Derneği ve Alman Plastik, Rekonstrüktif ve Estetik Cerrahi Derneği'nin burslarıyla Rio de Janeiro'da Prof. Ivo Pitanguy ve Prof. Dr. Ribeiro'nun Plastik ve Estetik Cerrahi Anabilim dalında birkaç ay geçirdim. İkinci bursla Şangay'daki ilk halk hastanesinin El Cerrahisi, Plastik ve Estetik Cerrahi Anabilim Dalı'nın Prof'u Zun-Li Shen ile çalışarak deneyimler kazandım. Ayrıca New Port Beach'deki Los Angeles yakınlarında bulunan Rollin K. Daniel ile İstanbul'da Dr. Nazim Çerkes gibi iki plastik cerrah ve burun uzmanlarının da ziyaretlerinde bulundum. Estetik cerrahi uzmanlığını aldıktan sonra çalışmalarıma Kassel'deki Noah Clinic'te Prof. Ernst Magnus Noah ile devam ettim. Orada operatör uzman doktor olarak estetik konsültasyonları gerçekleştirdim ve üst düzey danışmanı olarak burun hastalarının özel bakımı ile Rinoplasti bölümünün başhekimliğine atandım. Bunun dışında "Avrupa Plastik Rekonstrüktif ve Estetik Cerrahi Kurulu" (EBOPRAS) üyesiyim. ABD, Brezilya ve Çin'de uzun bir süre ikamet ederek hem eğitim aldım hem de verdiğim eğitimlerle kendi bilgi ve deneyimlerimi başkalarına aktarmaya çalıştım.

Uzmanlık alanınız dahilinde ne gibi operasyonlara ağırlık vermektesiniz?

En başından beri burun ameliyatı ana odak noktam oldu diyebilirim. Bunun dışında meme cerrahisi, yüze enjeksiyonlar ve popo estetikleri uyguluyorum. Rafine teknikler ve dengeli bir tedavi sonrası sistemi sayesinde mükemmel sonuçlar elde edebiliyorum. Aynı zamanda estetik ve fonksiyonel burun ameliyatı, yüz gençleştirme, vücut ve meme ameliyatı alanlarında ulusal ve uluslararası kongrelerde (ABD, Brezilya, Çin, Kanada, Fransa, İtalya, Avusturya, İsviçre, Türkiye, Mallorca, Isveç) konuşmacı ve eğitmen olarak görev aldım. Estetik Plastik Cerrahi Yıllık Kongresi'nde, canlı bir burun ameliyatındaki operasyonel becerilerimi uluslararası bir izleyici kitlesine gösterme fırsatım oldu. Ayrıca, 2016'nın en iyi video konferansı için Kassel'deki 47. Yıllık DGPRÄC / 21 Yıllık VDÄPC Konferansında "Altın Herkül" ödülüne layık görüldüm. Yakaladığımız başarı herkes tarafından dikkat çektikten sonra kozmetik cerrahi alanındaki yaptığım çalışmalar üzerinde yoğunlaşıp teknik bilgileri daha da geliştirdim.

Ulusal ve uluslararası kongre ve sempozyumlara aktif katılımı sayesinde estetik cerrahi alanında uluslararası üne sahip bir uzman hale geldiniz. Eğitimleriniz, seminerleriniz ve estetik cerrahi alanında sağladığınız katkılardan bahseder misiniz?

Estetik ve fonksiyonel burun ameliyatı, yüz gençleştirme, yüz ve vücut ameliyatı alanlarında daha çok profesyonel anlamda uzmanlaştım diyebilirim. VDÄPC'nin 2013'teki yıllık bahar akademisi sırasında, canlı bir burun ameliyatı sırasında operasyonel becerilerimi sundum ve bunu kanıtladım. Yıllık DGPRÄC eğitim kurslarına "Yeni Başlayanlar İçin Rinoplasti"nin ev sahibi olarak kıdemli bir doktor olarak eğitim görevimi tamamladım. Alman-Türk Plastik Cerrahi Derneği'nin (GTPSA) kurucu üyeleri arasında yer almakla beraber aynı zamanda ilk başkanlık görevini de ben üstlendim. Alman-Türk Plastik Cerrahi Derneği (GTPSA), Uluslararası Estetik Plastik Cerrahi Derneği (ISAPS) ile işbirliği içinde ve Alman Estetik Plastik Cerrahlar Derneği'nin (VDÄPC) himayesinde gerçekleştirilen kongrelerde dünya çapında ünlü plastik cerrahları davet ederek önemli bir organizasyon gerçekleştirdik. Dünya çapında plastik cerrahların plastik-estetik cerrahideki en son yöntemleri görmeleri ve öğrenmeleri amacıyla bir video kütüphanesi kurdum ve bu video kütüphanesinin bilimsel direktörlüğünü de yaptım.

DOSTLARIYLA DOĞUM GÜNÜNDE BULUŞTU

Sosyal yaşam dünyasının sevilen isimlerinden Dilek Birgen düzenlediği özel bir parti ile doğum gününü kutladı. Dilek Birgen, yakın dostlarının katıldığı partide pastasının mumlarını sevgilisi Doğuş Aydın'la beraber üfledi.

Dilek Birgen · Doğuş Aydın

Elif İnci Aras · Kardelen Acar · Dilek Birgen · Elif Girgin

Sosyal yaşam dünyasının sevilen isimlerinden Dilek Birgen yeni yaşını dostları ile birlikte Bodrum'da kutladı. Yalıkavak Marina Tango Restoran'da düzenlenen doğum günü davetine Birgen'in yakın arkadaşlarının yanı sıra sevgilisi Doğuş Aydın da katıldı. Akşam yemeği ile başlayan davette konuklar bol bol sohbet ederken, Dilek Birgen davetin tüm detaylarıyla bizzat ilgilendi. Akşam yemeğinin ardından ise eğlenceye geçildi. Konukların doyasıya eğlendiği gecede Dilek Birgen pasta töreni sırasında oldukça duygulandı. Dostlarıyla birlikte doğum günü pastasının mumlarını üfleyen Dilek Birgen, pasta töreninin ardından ise katılan tüm misafirleriyle birlikte geç saatlere kadar müzik ve dans eşliğinde eğlendi.

Hanife Akdağ · Selda Albayram

LIVITON PROFESSIONAL KURUCUSU GÜRKAN ENÇ, MARKALARININ KURULUŞ HİKAYESİNİ, ÜRÜNLERİNİN ÖZELLİKLERİNİ VE HEDEFLERİNİ KLASS'A ANLATTI:

"LIVITON İLE TAM PROFESYONEL SAÇ BAKIM ÜRÜNLERİ ÜRETİYORUZ"

Günümüzde saçlarına birçok işlem yaptıran ve dış faktörlerden dolayı kaybolan keratini yerine koyma konusunda profesyonel çalışmalar gerçekleştiren Liviton, Avrupa ve Ortadoğu'da birçok ülkede tercih edilen bir Türk markası haline geldi. Kadınların saç bakım ihtiyaçlarına profesyonel bir çözüm sunan ve 10 yıllık hedefleri doğrultusunda dünyaya kapılarını açan bir marka olmak istediklerini belirten Liviton Professional Kurucusu Gürkan Enç, markalarının kuruluş hikayesini, ürünlerinin özelliklerini ve hedeflerini Klass'a anlattı.

Gürkan Bey, Liviton markası ile kadınların saç bakım ihtiyaçlarına profesyonel bir çözüm sunuyorsunuz. Öncelikle markanızın kuruluş hikayesini sizden öğrenebilir miyiz?
"Liviton" ismi çok akılda kalıcı bir marka ismi oldu. Burada tamamen kadının algısıyla hareket ettik ve bir şeyler çağrıştırsın istedik. Ben genelde geceleri geç yatan biriyim ve hayallerimi yazıp-çizmeyi severim. O dönem yine elimde bir A4 kağıt bir de kalem vardı, tabii bir de bana inanan 1 kişi. Bir gün orada sınırsız olan hedeflerimi ve hayallerimi yazdım. Belki çok büyük, belki imkansız gibi görünen ama benim fazlasıyla inandığım hayaller. Bu hayalim tamamen Liviton markası üzerine kurulu oldu ve 10 yıl içinde hayallerime kavuşacağıma inandım, bu inanç ile de yoluma devam ediyorum. Birçok bölge ve ülkede varız fakat Dünyanın her yerinde bir marka olmaya çalışıyoruz. İş ortaklarımız ve iş birlikçilerimiz de bize bu yönde destek veriyorlar. 10 yıllık planımız içinde yapmak istediğimiz satır aralarındaki başlık bu, daha yolun başındayız.

Liviton markası ile neler üretiyorsunuz, ürünleriniz nelerdir?
2018 yılında Liviton markası adı altında üretmeye başladığımız ilk ürün jel keratindi. Sektörde buna Brezilya Fönü, Amerikan Jel, Arjantin Keratin gibi sıfatlar kullanılır. Biz Türk firmasıyız ve yerli sermaye ile üretimlerimizi gerçekleştiriyoruz. Bu yüzden ürünümüzün önüne bu sıfatları kullanmadık ve yaptığımız işlemi anlatan "düzleştirici jel keratin" tanımlamasını kullandık. Bunun arkasından uygulama yapılan müşterilere devam şampuanı ve kremi olarak ikinci-üçüncü ürünlerimizi çıkarttık ve bir yıl boyunca bu ürünlerle çalışmalar yaptık. Fuara hazırlandığımız dönem ürün çeşitliliğimizi arttırarak S.O.S kit hazırladık. Saçlarının rengiyle sürekli oynayan ve açma işlemi yapan kadınlar saçlarını çok fazla yıpratırlar. Bu yıpranmayı engelleyecek, yıpratmayı yaşatmayacak bir koruyucu solüsyon ürettik. İçerisinde solüsyonu ve sonrasında kullanılan maskesi ile bir set haline getirdik ve kuaförün yardımına koşacak bir set olduğu için S.O.S kit dedik. Bunu saçına uygulayan müşteri de ortaya çıkan sonuçtan çok memnun kaldı ve ürünümüz, amacının ve kalitesinin farkını ortaya koymuş oldu. Arkasından ustalık eserimiz diyebileceğimiz altın maske ve altın saç bakım şampuanı bulunan gold serimizi hazırladık. Çok iddialı olduğumuz bir grup. Yaklaşık 9 ay boyunca bu ürünün Ar-Ge çalışmasını yaptık. İstediğimiz şuydu; bir tane şampuan ve bir tane maske ile her tip saça ihtiyacı olanı vermesi. Bu ürünler saçta eksik olanı ve saçın ihtiyacı olanı sağlıyor. Biz bu ürünleri işin kaynağından yani bu ürünleri müşterilerine kullanacak olan kuaförlerden başlayarak tanıtımını yapıyoruz ve zamanla müşterilerin isteyeceği bir marka olmasını temenni ediyoruz.

Sektörde bilinen birçok önemli marka yer alıyor, sizi bunlardan ayıran özellikleriniz nelerdir?
Biz "Liviton" markası adı altında tam profesyonel saç bakım ürünleri üretiyoruz. Bizim markamızı raftaki diğer markalardan ayıran özellik, kalıcı bir güzellik ve bakım sağlamamızdır. Market rafına uygun bilinen şampuanlar sizin anlık makyajınız olarak kalıyor ve kalıcı değiller. Biz daha kalıcı bir formül sunuyor ve kullanmaya devam ettikçe saçların yapılanmasını sağlıyoruz.

Liviton ile gelecekle ilgili hedefleriniz nelerdir?
Biz saç bakım ürünleriyle, profesyonel kullanım ürünleri ağırlıklı hareket eden bir firmayız. Bugün en üst klasmana gelmiş bir saç boyası üreten firma isen artık dünyaya kapılarını daha rahat açıyorsun. Bunu dünyada yapan firma sayısı çok az. Türkiye'de 300-400 tane marka var. Bu markaların yüzde 90'ı yurtdışından ithal geliyor. Bulunduğumuz konum ve yapmak istediklerimiz zor ama ben bunları 2 sene içerisinde gerçekleştirmek istiyorum. Bu klasmandaki ürünlerimizi arttırıp önemli projeler gerçekleştirmek istiyoruz.

"SATIŞLARIMIZ İÇİN İLK ÖNCE AVRUPA'YA YÖNELDİK VE BİZ ŞU AN AVRUPA'YA ÜRÜN SATMANIN GURURUNU YAŞIYORUZ."

Şu an sadece Türkiye pazarında mı satış yapıyorsunuz?
2018'in Nisan ayında ilk ürünümü sattığım dakika itibariyle Almanya, Hollanda, Belçika, Fransa, Avusturya'ya da ürün satışına başladık. Satışlarımızı yaparken farklı bir strateji izleyerek ters bölgeden başladık. Ortadoğu'nun bize olan kapısı zaten her zaman açık. Biz buraya doğru ne zaman hareket etsek malımızı satabiliriz. Bu yüzden satışlarımız için ilk önce Avrupa'ya yöneldik ve biz şu an Avrupa'ya ürün satmanın gururunu yaşıyoruz. Çok çok büyük satışlarımız yok belki ama biz Almanya'da, Hollanda'da, Fransa'da kuaför salonlarında varız. Zor olanla başladık. Oralarda doğru insanları bulduk, ürünlerimizi tek tek anlattık ve kabul ettirdik. Sonra Ortadoğu'ya rotamızı çevirdik.

BESTE YURTTAŞ DOĞUM GÜNÜ'NÜ BODRUM'DA KUTLADI

İstanbul sosyal yaşam dünyasının tanınmış isimlerinden Beste Yurttaş doğum gününü eşi Mustafa Yurttaş ve Amerika'da eğitim gören oğlu Kaan Yurttaş ile dostları Jülide-Mehmet Ali Berkman, Şebnem-Ömer Sözen, Özlem-Murat Hazinedar ve Arzu-Can Demirer'in katılımıyla Buddha-Bar Beach Bodrum'da kutladı. Buddha-Bar, Caresse Bodrum'un masalsı güzelliğinde Bestte Yurttaş ve misafirlerine global şeflerin özel dokunuşları ile hazırlanan imza lezzetlerinin ve kokteyllerinin yanı sıra keyifli DJ performansı ile unutulmaz bir akşam yaşattı. Doğum günü pastasını eşi ve oğlu ile beraber kesen Beste Yurttaş, böylesine özel bir günde kendisini yalnız bırakmayan dostlarına teşekkürlerini iletti.

Özlem Hazinedar · Arzu Demirer – Jülide Berkman · Beste Yurttaş · Şebnem Süzen

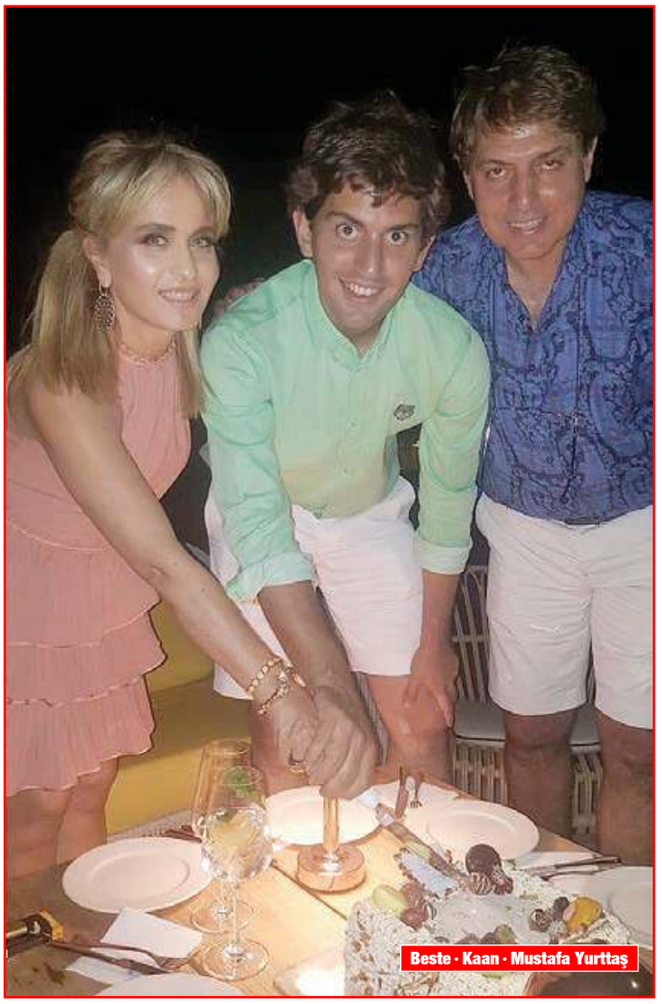

Beste · Kaan · Mustafa Yurttaş

"CK'ART GALLERY İLE YAZA MERHABA" BODRUM'DA GERÇEKLEŞTİ

Cengiz Karavan · Burcu Yavuz

Ayşegül Kayabay

Aslıhan - Ömer Abacı

CK'ART Gallery, geçtiğimiz yaz olduğu gibi bu yazda "CK'ART Gallery ile yaza merhaba" adıyla iş, sanat ve sosyal yaşam dünyasının önemli isimlerinin katıldığı Bodrum Gündoğan Cape Resort Beach Otel'deki galerisinde özel bir davet gerçekleştirdi. Cengiz Karavan'a ait olan CK'ART Gallery, Burhan Doğançay, Burcu Yavuz, Devrim Erbil, Ergin İnan, Hikmet Çetinkaya gibi ülkemizin ünleri Avrupa çapında olan sanatçılarının 55 eserinin sergileneceği karma resim sergisini sanatseverlerle buluşturdu. Sergi, eylül ayı sonuna kadar BodrumGündoğan Cape Resort Beach Otel'deki Ck'Art Gallery'de ziyaret edilebilecek. Uzun yıllardır kışın İstanbul'da yazları ise Bodrum'da gerçekleştirdiği sergilerle adından söz ettiren, sanatı yaşamın her alanına götürmesiyle ünlenen Cengiz Karavan, bu yazda Bodrum'da gerçekleştirdiği "Sanatla yaza merhaba" davetiyle yine ülkemizin her alanda tanınan isimlerini galerisinde bir araya getirdi.

1991'den günümüze dek; esnek ve işlevsel mimari çözümlerin sürdürülebilir çerçevede inşasının **yaratıcı mekanlarla** insan hayatına değer kattığına inanıyoruz. Bu çerçevede yapı sektörüne **yüksek kalitede** mimari hizmet sunuyoruz. İşverenlerimize ve dostalarımıza teknoloji ve sanatı, **form ve fonksiyoniliteyi** optimum düzeyde sunuyoruz.

AHMET ERKURTOĞLU MİMARLIK

farkı
fark edeceksiniz

İçerenköy Mah. Eski Üsküdar Yolu Cad. Bodur İş Merkezi
No:8 K:6 D:26 Ataşehir İstanbul
E. info@aemimarlik.net
T. (0216) 574 38 81 - 82 | 0530 667 68 02

aemimarlik

www.aemimarlik.net

SİANJİ OTEL, DÜNYA LÜKS SPA OTELLERİ TÖRENİNDE ÜLKE KATEGORİSİNDE ÖDÜLE LAYIK GÖRÜLDÜ

Dünya Lüks Spa Ödülleri; Rusya'nın ST. Petersburg kentinde düzenlenen törenle sahiplerini buldu. Ülke kategorisinde Bodrum Sianji Wellbeing Resort, Luxury Wellness Spa, Country Winner Turkey Spa ödülüne layık görüldü. Törene, Sianji Yönetim Kurulu Başkanı Recai Çakır, kızı Çisem Çakır ile katılarak belge ve plaketini aldı. Sianji Grubu daha önce de değişik organizasyonlar ve dönemlerde en iyi spa ödülünün 27 kez sahibi oldu. Dünya Lüks Spa Ödülleri'nde kazananlar halk tarafından oylanıyor ve çeşitli kategorilerdeki lüks spalara veya spa gruplarına ödül veriliyor. Ödüller, bir ülkenin, bölgesel, kıtanın ve küresel bazda verilirken, birincisi, Yılın Genel Spa ödülünü alan bir spa ile birlikte veriliyor. Bu gurur gecesi hakkında konuşan Recai Çakır, "Dünyanın en prestijli ödüllerinden birini aldık. Ödülü ayrıca sevgili kızım Çisem Çakır ile almak ayrıca keyifliydi. Tüm Sianji Bodrum ailesini kutluyorum" dedi.

Çisem - Recai Çakır

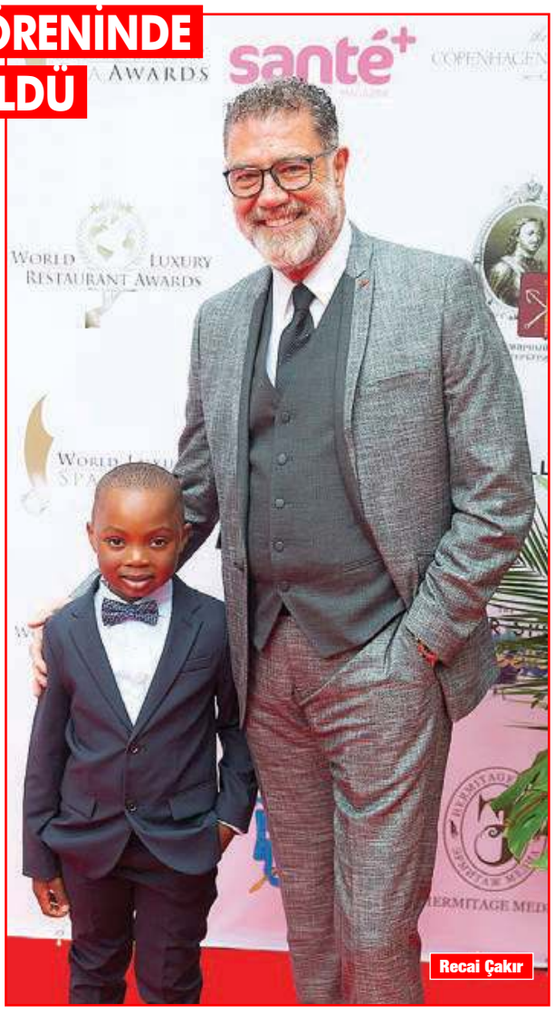
Recai Çakır

DEFNE SAMYELİ'NİN KAI BEACH'DEKİ İLK PERFOMANSI BÜYÜK İLGİ GÖRDÜ

Defne Samyeli

Yeni konsepti ve eğlence anlayışı ile Mandarin Oriental Bodrum içinde yer alan Kai Beach, Bodrum'da muhteşem performanslara imza atmaya devam ediyor. Bodrum'da ilk kez Kai Beach'de sahne alarak Bodrum tutkunlarına canlı bir müzik ziyafeti sunan Defne Samyeli'yi sosyal yaşam dünyasının ünlü isimleri yakından takip etti. Türk sanat dünyasının duayenlerinden Nükhet Duru da geceye katılarak Defne Samyeli'nin performansına eşlik etti. Mandarin Oriental Bodrum'un içindeki en gözde lokasyonu ve ilgi çekici dekorasyonu ile adından bu yaz Bodrum'da oldukça söz ettiren Kai Beach, gündüz Happy Hour DJ performansları ve akşamları gerçekleştirdiği canlı müzik performansları ile Bodrum'un en çok merak edilen adresi olmaya devam ediyor.

PINAR SABANCI TATİLİN KEYFİNİ ALIŞVERİŞ YAPARAK ÇIKARIYOR

İşadamı İlhan Sabancı'nın eşi Pınar Sabancı, üç çocuğuyla birlikte Bodrum'daki yazlık evlerinde tatile başladı. Geçtiğimiz gün Türkbükü'nde görüntülenen Pınar Sabancı, çevredeki mağazalardan alışveriş yaptı. Yolda bir arkadaşına rastlayan Pınar Hanım, ayaküstü sohbet ederken objektifimize yansıdı.

HAIR TRANSPLANTATION • زراعة الشعر • HAARTRANSPLANTATION • GREFFE DE CHEVEUX

HAIRESTETIK

BY ENGİN SÖNMEZ • TURKEY

INTERNATIONAL HAIR TRANSPLANT CENTER

2009 YILINDAN BERİ KALİTE VE GÜVEN EKİYORUZ

SAPPHIRE FUE

DHI (CHOI) TECHNIQUE

MANUEL PUNCH

@enginsonmez @hairestetik @hairestetikturkey

WWW.HAIRESTETIKTURKEY.COM.TR

0090 544 734 55 17

Ahmet Aras · Recai Çakır

Recai Çakır · Ahmet Aras · Firuz Bağlıkaya

1. BODRUM ULUSLARARASI TURGUTREİS FESTİVALİ BÜYÜK İLGİ GÖRDÜ

1.Bodrum Uluslararası Turgutreis Kültür-Sanat ve Turizm Festivali yoğun bir katılım ile gerçekleşti. Birçok etkinlik ve panele ev sahipliği yapan festivali Bodrum Kaymakamı Bekir Yılmaz, Bodrum Belediye Başkanı Ahmet Aras, SİANJİ Grup Yönetim Kurulu Başkanı Recai Çakır ve TÜRSAB Başkanı Firuz Bağlıkaya yakından takip etti. Ünlü sanatçılar ve yerli-yabancı turistler festivale büyük ilgi gösterdiler.

Recai Çakır · Ahmet Aras

Birçok derneğin, turizmcinin, sivil toplum örgütünün ve sanatçının bir araya gelmesiyle oluşan Festival Komitesinin organizasyonu ile hayata geçirilen "Turgutreis Kültür-Sanat ve Turizm Festivali" dolu solu bir programla gerçekleşti. Bu yıl ilki düzenlenen Bodrum Uluslararası Turgutreis Festivali Turgutreis meydanından kortej yürüyüşü ile başladı. Daha sonra, Bodrum Kaymakamı Bekir Yılmaz, Belediye Başkanı Ahmet Aras, bazı belediye meclis üyeleri, festival komitesi, sanatçılar ve vatandaşların katılımıyla Turgutreis Şevket Sabancı Parkı'nda kurulan sergi alanının açılışı gerçekleştirildi. Çok sayıda sanatçının ve sivil toplum örgütlerine ait eserlerin sergilendiği parkı ziyaret eden protokol üyeleri daha sonra Turgutreis Kültür-Sanat ve Turizm Festivali kapsamında düzenlenen panele katıldılar. SİANJİ Otel Yönetim Kurulu Başkanı Recai Çakır festivalin oluşumundaki iki önemli temel taş olan Turder Başkanı Mahmut Kaya ve Artoros Derneği Başkanı Gülsen Cengiz hanımefendiye teşekkürlerini ileterek konuşmasına başladı. Bunların arkasındaki görünmez kahramanlara iyi dileklerini ileterek konuşmasına devam eden SİANJİ Otel Yönetim Kurulu Başkanı Recai Çakır, moderatörlüğünü yaptığı panele katılan Bodrum Belediye Başkanı Ahmet Aras ve TÜRSAB Başkanı Firuz Bağlıkaya, Bodrum turizminin dünü ve bugününü üç önemli noktaya bağlayarak konuştular.

DÜNYAGÖZ ATAKÖY GÖZ HASTALIKLARI VE GÖZ ESTETİK CERRAHİSİ UZMANI OP. DR. MELİKE GEDAR, GÖZ KAPAĞI VE GÖZ ÇEVRESİ BOZUKLUKLARINDA UYGULANAN YENİ ESTETİK TEDAVİLERİ ANLATTI:

"PLEXR, BOTOX VE BLEFAROPLASTİ İLE GÜZELLİĞİNİZE GÜZELLİK KATIN"

Melike Gedar

Yılların ve yer çekiminin etkisiyle veya doğuştan göz çevresindeki yapıların alttaki dokularla bağlantılarının zayıflaması ile aşağı doğru sarkma olmaktadır. Değişikliklerin kişiler arasında farklılık göstermesinin en önemli sebebi ise ailesel yatkınlık. Ayrıca sigara, aşırı güneş ışığına maruz kalma ve düzeltilmemiş görme kusurları da bu sorunu artırmaktadır. Özellikle üst göz kapağında düşme, alt göz kapağı kenarının içe veya dışa doğru dönmesi ile kaş düşüklüğü, kapak cildinin bollaşarak sarkması ve göz arkasındaki yağ dokusunun öne doğru fıtıklaşması veya yağ dokusunun küçülerek gözün daha çökük ve kapağın düşük görünmesi yaşa bağlı olarak oluşan diğer değişikliklerdir. Göz çevresi ve göz kapağı bozukluklarının tedavi dalı olan okülоplasti alanında yeni teknolojileri sürekli takip ettiklerini belirten Dünyagöz Ataköy Göz Hastalıkları ve Göz Estetik Cerrahisi Uzmanı Op. Dr. Melike Gedar, bu alanda başarıyla uyguladıkları yeni estetik ve işlevsel tedavileri Klass okurları için anlattı.

Melike Hanım, gözkapağı ve göz çevresi sorunları nelerdir, nasıl oluşur? Bize uyguladığınız estetik ve işlevsel çözümlerden bahseder misiniz?
Göz kapaklarının açılıp kapanması, gözleri zararlı dış etkenlere karşı koruyucu özellik gösterir. Doğuştan ya da yaşa bağlı olarak göz kapaklarında gelişen içe ya da dışa dönme, üst göz kapağı düşüklüğü, kirpik bozuklukları gibi sorunlar blefaroplasti ile tedavi edilir. Üst göz kapağı düşüklüğü görme alanını olumsuz etkileyebilir. Göz kapağını kaldıran kasa müdahale edilir ya da kapak askı yöntemi ile kaldırılır. Çocuklarda göz tembelliğine neden olan kapak düşüklükleri, diğer adı ptozis olan bozuklukların düzeltilmesi çok önemlidir. Doğuştan ya da yaşa bağlı olarak göz kapaklarında gelişen içe ya da dışa dönme, kirpik bozuklukları, göz kapağı tümörleri gibi hastalıkların tedavileri okülоplasti cerrahisiyle yapılır. Göz altı torbaları ve üst göz kapağındaki hatta kaştaki sarkma gibi sorunlar ise göz kapağı ve kaş estetiği ile rahatlıkla çözümlenebilir. Üst göz kapağına yapılacak müdahale bu tip sorunu olan hastaların daha iyi görmeye kavuşmasını sağlar. Kişiler göz kapaklarının üzerindeki ağırlık hissinden kurtulurlar. Görme alanında ve görmede artış sağlanabilir. Burada önemli olan konu hem fonksiyonel hem de estetik görünümünü hastaya kazandırabilmektir.

Göz estetiğinde son teknoloji olarak gösterilen Plexr uygulaması hangi tedaviler için kullanılıyor? Uygulama ve iyileşme süresi nedir? Yan etki riski var mı?
Plexr cihazı, ameliyatsız göz estetiği, kırışıklık tedavisi, tümör lifleri, ben, siğil, keloit, göz kapağı lekeleri ve keratoz alma işlemlerinde kullanılabiliyor. Cihazın avantajı, deri altına girmeden çalışma imkânı sunarak, enfeksiyon ve yan etki şansını minimuma indirgemesi. Plexr ile yapılacak müdahalelerin 30 dakika öncesinde uygulanan anestezi kremi, hastaların herhangi bir acı veya sızı hissetmeden operasyonun tamamlanmasına olanak sağlıyor. Ayrıca operasyon sonrasında iyileşme süreçleri de oldukça kısa. Uygulama sonrasında oluşan kabuklanma, ödem ve kızarıklıklar, sürecin normal birer parçası ve 1 hafta gibi kısa bir süre sonunda cilt kendini tamamen yenilediğinde sorun ortadan kalkıyor. Hastalarımızın ciltleri taze ve yepyeni bir görünüme kavuşuyor.

Estetik ve tedavi amaçlı en yaygın kullanılan yöntem olan Botox göz ve göz çevresinde nasıl bir ameliyatsız çözüm kolaylığı sağlıyor anlatır mısınız?
Botoks, göz ve göz çevresinde en yaygın uygulanan ve bilinilirliği en çok olan ameliyatsız çözümlerden biri. Botox, göz çevresi, alın ve kaş aralarındaki kırışıklıkların yok edilmesinde oldukça etkilidir. Bu tarz estetik amaçlı uygulamalarda en önemli konu kişinin doğal görünümünün korunmasıdır. Botox, mutlaka steril koşullarda anatomiyi bilen uzman ve deneyimli bir hekim tarafından hastane koşullarında yapılmalıdır. Göz bölgesine uygulanan botoksun etkisi 4-6 ay arasında değişir.

Barış Uzer · Selcen Tokgöz · Gökçe Kunt · Pırıl Koralp · İdil Cihangir

Hayat Su, butik çay markası 'Chado' ile birlikte geliştirdiği "Hayat Demleme Soğuk Çay" serisini Klein Garten'de düzenlenen davet ile Danone Su Pazarlama Direktörü Gökçe Kunt, Hayat Su Kıdemli Marka Müdürü Selcen Tokgöz ve Hayat Su Marka Müdürü Pırıl Koralp'in ev sahipliğinde tanıttı.

HAYAT SU, YENİ DEMLEME SOĞUK ÇAYINI EĞLENCELİ BİR PARTİYLE TANITTI

Hayat Su, butik çay markası 'Chado' ile birlikte geliştirdiği "Hayat Demleme Soğuk Çay" serisini düzenlenen bir lansmanla tanıttı. Danone Su Pazarlama Direktörü Gökçe Kunt, Hayat Su Kıdemli Marka Müdürü Selcen Tokgöz ve Hayat Su Marka Müdürü Pırıl Koralp'in ev sahipliğinde Klein Garten'de gerçekleşen lansmana iş, sanat ve sosyal yaşam dünyasının ünlü isimleri katıldı.

"Su Hayat'tır" felsefesiyle 35 yıldır sektörün öncü markası olan Hayat Su, butik çay markası 'Chado' ile birlikte geliştirdiği "Hayat Demleme Soğuk Çay" serisini Klein Garten'de düzenlenen bir lansmanla tanıttı. Danone Su Pazarlama Direktörü Gökçe Kunt, Hayat Su Kıdemli Marka Müdürü Selcen Tokgöz ve Hayat Su Marka Müdürü Pırıl Koralp'in ev sahipliğinde gerçekleşen lansmana iş, sanat ve sosyal yaşam dünyasının ünlü isimleri katıldı. Hayat Su'nun tecrübesi ve Chado'nun tüketicilere farklı lezzet deneyimleri yaşatan çay karışımlarının bileşimiyle ortaya çıkan "Hayat Demleme Soğuk Çay", farklı meyve ve çay içeriğine sahip 4 çeşidiyle tüketiciyle buluştu. Şarkıcı Alya'nın canlı performans sergilediği lansman partisinde, Tai Tayfun da misafirlere coşku dolu bir gece yaşattı.

Haber: Uğur Atun

Alegra Levi · Zeynep Fıratoğlu · Seda Eradalı

Emel Yıldırım

22 YILLIK
ENERJİ VE GÜVEN DOLU
BAŞARI
YOLCULUĞU

1997 yılında Kıbrıs'ta başlayan yolculuğumuz 22. yılında hız kesmeden devam ediyor.
%100 yerli sermayemiz, 400'ün üzerinde akaryakıt istasyonumuz,
3. en büyük depolama kapasitemizle Türkiye'nin mutluluk deposuyuz.
Altınbaş Holding'ten aldığımız güç ve değerli bayilerimizin desteğiyle,
akaryakıt sektörüne yenilikler sunmaya, mutlu müşteriler biriktirmeye devam edeceğiz.

Altınbaş HOLDİNG

/alpettr /alpetturkiye | www.alpet.com.tr

ALPET

Gözde Coşkun

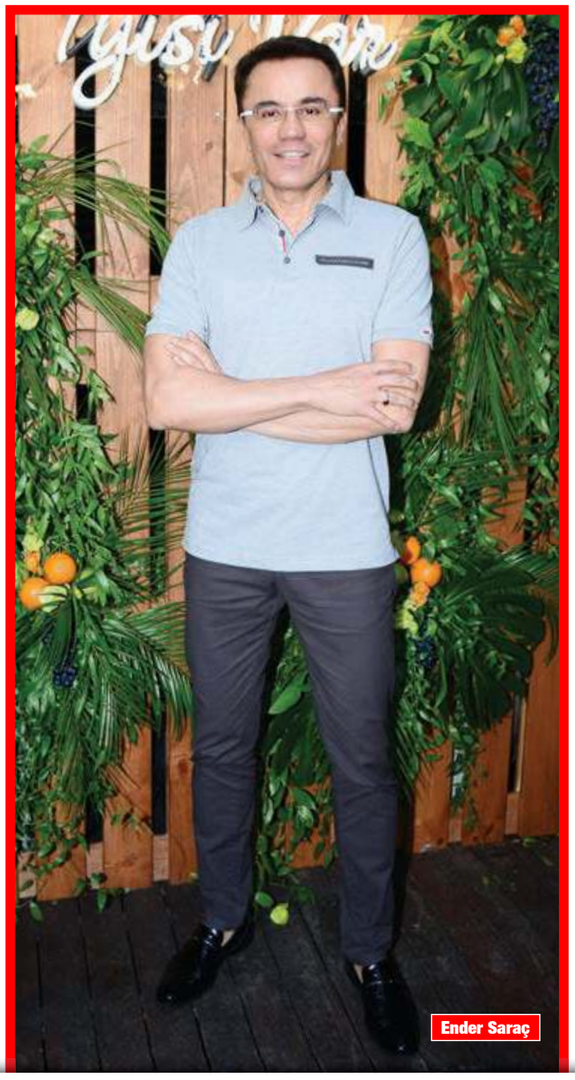
Ender Saraç

Niran Hürel

Nastassia Jacober

Hay Sağlık Kurucusu Dr. Ender Saraç, Hayat Su'nun Chado ile birlikte geliştirdiği soğuk çay serisinin lansman davetine katılan isimler arasındaydı. Ünlü doktor davette Hayat Demleme Soğuk Çay'ın içerikleri hakkında bilgiler almayı da ihmal etmedi.

Ecem Çırpan - Buse İskenderoğlu

Ayşe Özyılmazel

Aslıhan Karalar

Batya Kebudi

Sektörün
en değerli ödüllerinden
2019 ICSC Solal Marketing
Awards'da
FİNALDEYİZ!

ICSC Global Awards Solal

Kurumsal Sosyal Sorumluluk Kategorisi

Bir Tablo
Bin Fırça

Stratejik Pazarlama Kategorisi

Atma
Sanatla
Harmanla

CEFIC

PALM CITY
MERSİN
ALIŞVERİŞ MERKEZİ

Çağla Şikel

Burcu Esmersoy

Tuğba Melis Türk

Lansmana katılan ünlü Sunucu Burcu Esmersoy, yeni Hayat Demleme Soğuk Çay'ın 4 çeşidini de çok beğendiğini söyleyerek, "Özellikle sıcak yaz günlerinde tüketilebilecek çok farklı ve özellikli bir ürün. Eminim benim gibi lezzet düşkünleri de deneyince çok sevecek" şeklinde konuştu.

Ceren Akdağ

Sedef Avcı

Selin Türkmen - Didem Soydan

Begüm Özer

DR. VOLKAN ARICI

Volkan Arıcı · Tarık Üstüner

KLASİK MÜZİK TUTKUNU

Dünyaca ünlü Diş Hekimi Oral İmplantoloji Doktoru Volkan Arıcı, 47. İstanbul Müzik Festivali kapsamında Aya İrini Müzesi'nde sahne alan Cameristi Della Scala – Daniel Lozakovich'in konserini izledi. Klasik müzik tutkunu olan ve dünyaca ünlü sanatçıların konserlerine gitmeye büyük gayret gösterdiğini belirten ünlü hekim, müziğin dahi ismi Daniel Lozakovich'in unutulmaz performansıyla doyumsuz anlar yaşadığını belirtti.

Diş Hekimliği dünyasının dünyaca tanınan isimlerinden olan, implantolojideki deneyimlerini dünyanın dört bir yanında meslektaşlarıyla paylaşan ve dünyanın en büyük implant firmalarından biri olan Straumann Group'un markası Medentika'nın yüzü ünlü Diş Hekimi Oral İmplantoloji Doktoru Volkan Arıcı, 47. İstanbul Müzik Festivali kapsamında Tarihi Aya İrini Müzesi'nde Cameristi Della Scala – Daniel Lozakovich'i izledi. Cameristi Della Scala – Daniel Lozakovich'ı sanat severlerle buluşturan muhteşem konseri Etiya Şirketi Bilgi Güvenliği Müdürü Tarık Üstüner ile birlikte izleyen ünlü Diş Hekimi Volkan Arıcı, gerçek bir klasik müzik tutkunu olduğunu ve konserin kendisini adeta büyülediğini söyledi.

Her fırsatta yurt içinde ve yurt dışında gerçekleşen klasik müzik konserlerine gittiğini ve bundan büyük keyif aldığını söyleyen ünlü Oral İmplantoloji Doktoru Volkan Arıcı, müziksiz bir hayat düşünemediğini ve konserlere gitmeye her zaman her koşulda vakit bulduğunu belirtti. Ünlü doktor, 18 yaşındaki genç sanatçı Daniel Lozakovich'in performansı karşısında çok etkilendiğini belirterek konser boyunca unutulmaz anlar yaşadığını belirtti. Aya İrini Müzesi'nde gerçekleşen konserde Lozakovich'in Bach yorumuna İtalyan La Scala Orkestrası eşlik etti.

ZEYNEP FIRATOĞLU VE ALEGRA LEVİ TASARIM DÜNYASINA ADIM ATTILAR

Alegra Levi · Zeynep Karahan · Barlas Efe Kızılgün · Zeynep Fıratoğlu

Etel Baler

Eser Elgür

Hande Kazanova

Sosyal yaşam dünyasının sevilen isimleri Alegra Levi ve Zeynep Fıratoğlu'nun yarattığı "IO" markasının tanıtımı düzenlenen özel bir davetle gerçekleşti. IO'nun birbirinden şık modellerinin sunulduğu davette Alegra Levi ve Zeynep Fıratoğlu konuklarıyla yakından ilgilenirken, hazırladıkları özel hediyeleri bizzat takdim ettiler.

Alegra Levi ve Zeynep Fıratoğlu, yarattıkları IO bileklik markasını düzenlenen özel bir etkinlikle tanıttılar. Openhaus Nişantaşı'nda gerçekleşen etkinliğe iki ismin yakın dostlarının yanı sıra sosyal yaşam dünyasından ünlü isimler katıldı. Gerçek derinin rengarenk iplerle buluştuğu, gümüş kaplama aksesuarlarıyla öne çıkan IO bileklik koleksiyonu konukların beğenisini topladı. İyi olmak mottosuyla yola çıkan Alegra Levi ve Zeynep Fıratoğlu, erkek ya da kadın, modayı yakından takip eden herkesin gündüz-gece her kıyafetleriyle uyumlu kullanabilecekleri 13 farklı şekilde tasarlanan IO bilekliklerinin, takan kişilere bolluk, bereket ve şans enerjisi getireceğini belirttiler. Konukların bol bol alışveriş yaptığı etkinlikte Alegra Levi ve Zeynep Fıratoğlu konuklarla yakından ilgilenirken misafirlerine hazırladıkları özel hediyeleri bizzat takdim ettiler. ***Haber: Yavuz Kaynar***

İmren® Lokum Konak Boutique Hotel

Yöresel dokunuşlarla süslenmiş Açık büfe Sabah kahvaltısı
12 adet Standart Oda - 4 adet Baş Oda - 1 adet TAŞ Oda - 1 adet balayı suiti
60 Kişilik yöresel ala Carte servis Sünen şömineli ve Çeşmeli Restoran
90 Kişilik Bahçe ve kafeteryası - 25 Kişilik Havuzlu Dinlenme Salonu
20 Kişilik şömineli Özel loca
Toplamda 1000 m2 Kapalı alana Sahip Tarihi Safranbolu Konağı
Kaloriferli ısınma Sistemi

Duşa Kabin - 24 Saat Sıcak su Fon makinesi - Dış hat aramalı telefon Uyandırma Sistemi
Oda Servisi - LCD televizyon Kapalı Sistem Dijital uydu Sistemi Kablosuz internet - Mini bar
Sabah odanıza Ucretsiz gazetede Servisi

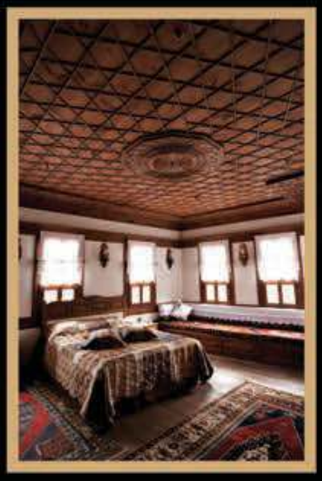

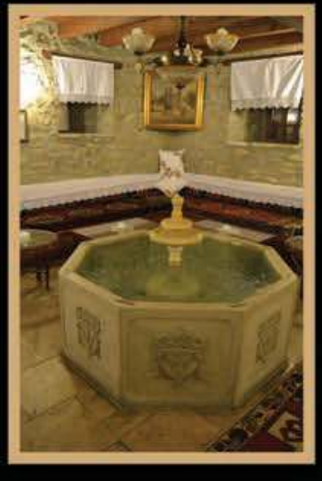

Güzel birlikteliklerin yaşanması dileğiyle..

www.lokumkonak.com
Çeşme mah. Kayyim Ali Sok. No: 4 SAFRANBOLU
Tel :+90. 370. 725 23 24 Fax :+90. 370. 712 21 94

Zeynep Karahan · Yöntem Akmen İnanç · Muammer Kapucuoğlu · Alegra Levi · Zeynep Fıratoğlu · Barlas Efe Kızılgün

Sonay Gökhan

Laura Magarita

Zeynep Çarmıklı

Hazal Bilginer

Sosyal yaşam dünyasının ünlü isimlerinden Zeynep Çarmıklı davete katılarak IO'nun koleksiyonunu yakından inceledi. Çarmıklı beğendiği parçaları satın alırken, Levi ve Fıratoğlu'nu da tebrik etti.

Zeynep Fıratoğlu · Özge Ulusoy · Alegra Levi

Sarah Deniz Coleman · Müjde Akça Arıcı

AJANS PRESS
Medyadaki Gözünüz

İHTİYACINIZ OLAN TÜM NİTELİKLİ BİLGİ ELİNİZİN ALTINDA!

Yerel, ulusal ve uluslararası medyada yer alan yüz binlerce haberi tüm dünyada takip eden **Ajans Press,** ihtiyacınız olan nitelikli bilgiyi size sunarak; sektörel gündem ve medya analiz raporlarını istediğiniz dilde hazırlar.

444 7 212 www.ajanspress.com.tr info@ajanspress.com.tr

Elçin Erkoç

Müjde Akça Arıcı

Arzu Kunt

Merve Sevi

Dentaria Clinic'in kurucularından Estetik Diş Hekimi Dr. Müjde Akça Arıcı davette zarif şıklığıyla dikkat çekti. Arıcı, bileklikleri çok şık ve enerjisel güçlerini çok dikkat çekici bulduğunu söyledi.

Merih Öztürk

Şevval Su Akcan

Batya Kebudi

Eylem Şenkal

ÜNLÜ İŞ ADAMI İBRAHİM YILMAZ

YAPIMCI KİMLİĞİYLE DİKKAT ÇEKEN PROJELERİN ALTINA İMZA ATIYOR

Başarılı ve ünlü iş adamı Armed Holding Yönetim Kurulu Başkanı İbrahim Yılmaz, 1996 yılında kurduğu güvenlik şirketini bugün Türkiye'nin alanında en iyi firmasından biri haline getirmeyi başardı. Başarılı çalışmalarıyla çok sayıda ödüle de layık görülen İbrahim Yılmaz, şimdi de kurduğu yapım şirketiyle ses getiren işlere imza atıyor. Film, dizi ve müzik sektörüne yatırım yapan Armed Holding Yönetim Kurulu Başkanı İbrahim Yılmaz bu alanda yapacağı çalışmalar konusunda da oldukça titiz ve seçici davranıyor. Pratik zekâsı ve girişimci kişiliğiyle önlenemez hale gelen mesleki başarısıyla tanınan İbrahim Yılmaz, oyuncu Wilma Elles ile çektiği reklam filminin ardından şimdi de oyuncu ve başarılı bir model olan Olkan Soycan'ın albümünü ARMED Holding imzasıyla çıkartarak yine tüm dikkatleri üzerine toplamayı başardı.

Tiyatro, sinema, etkili konuşma, hitabet ve kişisel gelişimle ilgili birçok bölümde eğitimler alan bir dönem işinden arta kalan zamanlarda dizilerde rol alan ARMED Holding Yönetim Kurulu Başkanı İbrahim Yılmaz, grup şirketlerine geçtiğimiz yıl yapım şirketini de ekledi. Armed Holding olarak film, dizi ve müzik sektörüne yatırım yapan Armed Güvenlik Sinema Film Yapım A.Ş. Yönetim Kurulu Başkanı İbrahim Yılmaz, ilk olarak oyunculuk yeteneğini de gösterdiği bir reklam filmi çekti ve oyuncu Wilma Elles ile kamera karşısına geçti. Tüm ulusal kanallarda yayınlanan ve ses getiren reklam filmindeki oyunculuğu da dikkat çeken İbrahim Yılmaz'ın sergilediği oyunculuk performansına Wilma Elles de tam not verdi. Artık yapımcı kimliğiyle de ön plana çıkan ve sürpriz çalışmalar içerisinde olan Armed Güvenlik Sinema Film Yapım A.Ş. Yönetim Kurulu Başkanı İbrahim Yılmaz bu alanda yapacağı çalışmalar konusunda da oldukça titiz ve seçici. İbrahim Yılmaz uzun süren gözlem ve araştırmalar sonrası şimdi de Olkan Soycan'ın albümünü ARMED Holding imzasıyla çıkartıyor. Albümle alakalı her konuda ortaklığı bulunan İbrahim Yılmaz "Hedefim sektörde kalıcı olacak doğru isimlerle çalışmak" diyor. Medcezir, No:309 ve "Fazilet Hanım ve Kızları" dizilerinde rol alan Olkan Soycan şimdi de yeni albümüyle büyük ses getirmeye hazırlanıyor. İbrahim Yılmaz yeni sezonla birlikte çekecekleri sinema filminin de çalışmalarına start vereceğini dile getirdi.

"THE 47 MUSIC&DRINKS" ÇIRAĞAN PALACE KEMPİNSKİ İSTANBUL'DA AÇILDI

Çırağan Palace Kempinski İstanbul Halkla İlişkiler ve Kurumsal İletişim Direktörü Neslihan Şen davette konuklarla yakından ilgilenirken, Pernod Ricard Ticari Pazarlama Müdürü Hande Dinçel misafirlere kokteyller ile ilgili bilgiler sundu.

Neslihan Şen · Hande Dinçel

Anıl Köprülü

Alinur Velidedeoğlu

Çırağan Palace Kempinski İstanbul, Boğaz'ın yanı başında eşsiz bir konuma sahip yazlık mekanı The47'yi düzenlenen özel bir davetle açtı. Boğaz'ın en yeni ve keyifli mekanına imzasını atan Çırağan Palace Kempinski İstanbul'un davetine sosyal yaşam dünyasının ünlü isimleri katıldı.

Selçuk - Evin Tümay

Muhteşem manzarasının yanı sıra içeriye adım atıldığı anda tropik bir orman havası veren açık havadaki terası, 47 farklı botaniğin eşsiz aromasına sahip enfes kokteylleri, leziz atıştırmalıkları ve dekorasyonu ile konukları büyüleyen The 47 misafirlerden tam not alırken, davetin ev sahipliğini üstlenen Çırağan Palace Kempinski İstanbul Halkla İlişkiler ve İletişim Direktörü Neslihan Şen tüm detaylarla yakından ilgilendi. Şehre yepyeni bir soluk ve dinamizm getiren The 47 için düzenlenen davette konuklar eşsiz manzara eşliğinde Murat Tokuz'un müzikleri ile müziğin ve özel kokteyllerin tadını çıkardılar.

Efe · Bige Daruga Çalışkan

Eda - Sarp Evliyagil

DEKOLTE PLUS GÜZELLİK MERKEZİ KURUCUSU VE ESTETİK - GÜZELLİK DANIŞMANI AHU KARADUMAN, VERDİKLERİ HİZMETLERİ KLASS'A ANLATTI:

"KİŞİYE ÖZEL UYGULAMALARIMIZ İLE PROBLEMLERİ KISA SÜREDE ÇÖZEBİLİYORUZ"

Ahu Karaduman

Bikini, mayo mevsimindeyiz ama fazla kilolar ve vücuttaki selülitler özellikle kadınların her mevsim yaşam kalitesini etkileyen estetik bir sorun. Estetik dünyasındaki trend uygulamaları 10 yılı aşkın süredir merkezinde teknolojik cihazlarla, uzman ekibiyle ve kaliteli hizmet anlayışıyla danışanlarına sunan Dekolte Plus Güzellik Merkezi Kurucusu Ahu Karaduman bu konuda uyguladığı kişiye özel başarılı yöntemler sayesinde "Selülitin gitmesi artık imkânsız değil" diyor. Dekolte Plus Güzellik Merkezi Kurucusu Ahu Karaduman ile selülit tedavisinde uyguladıkları başarılı yöntemleri ve merkezlerinde verdikleri hizmetleri Klass okurları için konuştuk.

Bikini, mayo sezonundayız ama fazla kilolar ve vücuttaki selülit görüntüsü her zaman her mevsim öncelikli problemler. Öncelikle selülit nedir, neden oluşur ve nasıl kurtulabiliriz, öğrenebilir miyiz?
Selülit, deri altında bulunan yağ hücre gruplarının anormal birikmesi ve bunun sonucunda bazı alanlarda kan dolaşımının bozulması ile oluşur. Bu sorunun arttığı alanlarda zamanla yağ, hücre grupları arasında topaklanarak deride çöküntü ve portakal kabuğu görünümünü andıran bir yapıya dönüşür. Kadınların neredeyse %80'inin yaşadığı bir problem olan selülitin, genetik, hormonal ya da hareketsiz yaşam gibi pek çok farklı nedeni vardır. Selülitin derecesi genellikle genetik faktörlerle, vücut yağ yüzdesi ve yaşla ilişkilidir. Cilt kalınlığı da ciddi anlamda selülit görünümünü etkiler. Kadınlardaki yağ dağılımının erkeklere nazaran daha belirgin olması ve östrojen hormonu kadınlarda selülit oluşumunun erkeklerden daha fazla olmasının asıl nedenidir. Yaş ilerlemesine bağlı olarak cildin incelmesi ve elastikiyetini kaybetmesi sonrasında deri altındaki kıvrımlı bağ dokuları da açığa çıkar.

"CİHAZLARI HAFTADA BİR GÜN SELÜLİTLERE UYGULAYARAK AYDA 4 SEANSTA YÜZDE 60-70 ORANINDA BİR BAŞARI ELDE EDEBİLİYORUZ"

Selülitin şişmanlıkla ilintisi nedir? Kadınları selülitlerinden kurtarmak için ne gibi uygulamalar yapıyorsunuz?
Selülitin şişmanlama ile hiçbir alakası yoktur, zayıf kişilerde de görülebilir. Daha çok kalça, karın, baldır, üst bacak bölgelerinde görülen selüliti yok etmek için bazen doğal yöntemler ve yaşam stilini değiştirmek yeterli olabilir. Ancak bazı vakalarda ve selülitin nodüle dönüştüğü durumlarda tıbbi tedavi gerekebilir. Selülitin gitmesi artık imkânsız değil. Bir radyo frekans ve vakum uygulamamız var. Bu tek bir cihazda birleşmiş durumda. Bu cihaz hem radyo frekans hem de vakum işlemini gerçekleştiriyor. Cihazları haftada bir gün selülitlere uygulayarak ayda 4 seansta yüzde 60-70 oranında bir başarı elde edebiliyoruz. Tek seansta hangi bölgeler isteniyorsa oralara yoğunlaşıyoruz ve ciddi sonuçlar alıyoruz. Kol sarkmalarında da radyo frekans ve vakum eşliğinde orayı inceltip sıkılaştırabiliyoruz. Yine kombin ettiğimiz uygulamalarla kol sarkmalarını düzeltebiliyoruz.

Dekolte Plus Güzellik Merkezi olarak siz danışanlarınıza ne gibi hizmetler veriyorsunuz ve farklarınız nelerdir?
Merkezimiz İstanbul Bağdat Caddesi üzerinde bulunuyor. Teknolojik cihazlar ve uzman kadro iş birliğinde zayıflama, incelme, selülit, cilt gençleştirme ve cilt bakımı hizmetleri veriyoruz. Her sene cihazlarımızı yenileyerek kendimizi dünya teknolojisine entegre etmeye çalışıyoruz. Tabi ki bu cihazları doğru kullanmak da önemli. Biz alanımızda 10 yıldır hizmet veriyoruz ve bunun için güçlü ve tecrübeli bir ekibimiz var. Öncelikle kişinin problemlerini doğru analiz edip ona uygun kombine cihazlarla uygulamalarımızı gerçekleştiriyoruz. Sadece tek bir cihazla değil farklı farklı cihazlarla sonuca ulaşmayı hedefliyoruz.

Şu an merkezinizde teknolojik hangi cihazlar yer alıyor?
Son sistemlerimiz arasında bulunan LPG Alliance ile yüz ve vücut uygulamaları gerçekleştirebiliyoruz. Güçlü bir radyo frekans olan Velashape III merkezimizde yer alıyor. Onun dışında Eximia kullanıyoruz. O da aslında 4 cihazın birleştiği bir teknoloji. Ultrason Hi-fu dediğimiz vücutta kullandığımız focus ultrason kullanıyoruz. O da tek seansta ciddi bir bölgesel incelme sağlayabiliyor. Cilt gençleştirme için kullandığımız tek seanslık vitamin altın iğne uygulaması, Hydrafacial uygulaması ve bizim cilt tipine göre kendi menüsünü oluşturduğumuz çeşitli medikal cilt bakımlarımız, çatlak uygulamalarında da tek seansta başarılı olduğumuz cihazlarımız ve işlemlerimiz var. Ayrıca kaş kontörü de yapıyoruz.

Mete Yurddaş · Hasan Alemdar

Mehmet Başeğmez · Hande Özusta · Hasan Alemdar · Selen Sevinç

DIADERMINE, LIFT+ SERİSİNİ WATSONS İLE BİRLİKTE TANITTI

Henkel'in yenilikçi cilt bakım markası Diadermine, cildi hem zamana hem de güneşe karşı korumak için geliştirdiği LIFT+ serisini, Türkiye'nin önde gelen güzellik ve kişisel bakım ürünleri zincirlerinden Watsons ile birlikte gerçekleştirdiği bir organizasyonla Feriye Palace'ta tanıttı. Türk Henkel Yürütme Kurulu Başkanı Hasan Alemdar ve Watsons Türkiye Genel Müdürü Mete Yurddaş'ın ev sahipliğinde gerçekleşen lansmana iş, sanat ve sosyal yaşam dünyasının sevilen isimleri katıldı.

Dermatoloji alanında 115 yıllık uzmanlığa sahip Diadermine, cildi hem zamana hem de güneşe karşı korumak için geliştirdiği LIFT+ serisini, Türkiye'nin önde gelen güzellik ve kişisel bakım ürünleri zincirlerinden Watsons ile birlikte gerçekleştirdiği bir organizasyonla tanıttı. İstanbul Ortaköy'deki Feriye Palace'ta düzenlenen lansman Türk Henkel Yürütme Kurulu Başkanı Hasan Alemdar ve Watsons Türkiye Genel Müdürü Mete Yurddaş'ın ev sahipliğinde iş, sanat ve sosyal yaşam dünyasından birçok ismin katılımıyla gerçekleşti. Türk Henkel Yürütme Kurulu Başkanı Hasan Alemdar ve Watsons Türkiye Genel Müdürü Mete Yurddaş'ın açılış konuşmalarıyla başlayan etkinlik, Türk Henkel Cilt Bakım Kategori Marka Müdürü Hande Özusta'nın Diadermine markasının Yaşlanma Karşıtı Teknoloji ve Koruyucu Teknoloji içeren güneş koruyucu serisi LIFT+'ı tanıttığı sunumuyla devam etti.

Haber: Uğur Atun

Hira Güngör · Ceren Ağca

Günsel Ülkü

Begüm Karamahmutoğlu

Jessica May

GARAGE HAIR REPAIR STUDIO NİŞANTAŞI ŞUBESİ ORTAKLARINDAN GÖKHAN ÜNLÜ, 2019 YAZINA KADINLARI NASIL HAZIRLADIKLARINI, SAÇ VE MAKYAJ TRENDLERİNİ KLASS'A ANLATTI:

"2019 YAZINDA YİNE IŞILTILAR İLE GÜNEŞTEN İLHAM ALAN SAÇLAR, KAKÜL VE ORTA BOY KESİMLER MODA"

Gökhan Ünlü

Ahmet Çoban'ın kurucusu olduğu Garage Hair Repair Studio, kadınları 2019 yazına kendi doğallığını bozmayan saç, kaş, göz, makyaj kompozisyonu ve saç renginin tonlarını açarak hazırladı. Yaptıkları her uygulamada öncelikle doğallığı ön planda tutup özel Garage Organics bakım ürünleriyle hizmet veren Garage Hair Repair Studio Nişantaşı ortaklarından Gökhan Ünlü ile 2019 Yaz Sezonu saç ve makyaj trendlerini ve tercih edilmelerini sağlayan farklılıklarını Klass okurları için konuştuk.

Ahmet Çoban'ın kurucusu olduğu Garage Hair Repair Studio olarak Nişantaşı'nda 2019 yazına kadınları nasıl hazırladınız?
Nişantaşı'nda uzun yıllardır bulunma avantajımızdan dolayı çok sadık bir müşteri kitlesine sahibiz. Daha ilkbaharda güneşin yüzünü göstermesi ile beraber müşterimiz de biz de yazın pozitif havasına giriyoruz sanırım ve yaz için saçlarında nasıl yenilikler yapabiliriz diye konuşuyoruz. 2019 yazında bizim markalaşmış patentli uygulamamız Brushlight ve adı Türkiye'de artık Ahmet Çoban ile beraber anılan Ombre yine oldukça revaçta olan uygulamalarımız. Biz ışıltıların geleceği kısımları doğru olarak belirliyoruz. Sonra bizim başlattığımız işi yaz boyunca güneş devam ettiriyor ve harika sonuçlar çıkıyor.

"SAÇI ASLA KENDİ HALİNE BIRAKMAMALISINIZ. BAKIMSIZ BIRAKTIĞINIZ ZAMAN RENGİ SOLAR VE MATLAŞIP, SERTLEŞİR"

Peki yaz süresince saçı kendi haline mi bırakmalı? Yaz dönemine özel sunduğunuz saç bakım uygulamalarınız var mı?
Saçı asla kendi haline bırakmamalısınız. Çünkü her ne kadar cilt kadar kendini göstermese de saç da çok çabuk kuruyan ve hasar alan bir yapı. Saçı bakımsız bıraktığınız zaman rengi solar ve matlaşıp, sertleşir. Benim size önerim yılda birkaç defa Garage Studio'larında özel bakım uygulamamız Sakinleştirici Bakım yaptırmanız. Ayrıca evde de düzenli olarak nem maskesi ile saçın sağlığını desteklemek. Bunun için de en doğru ürün bana göre Garage Organics Hair Serum. İçerisinde saça bakım yapacağım derken zarar verecek hiçbir madde yok sadece organik bitki özlerinin şifası var.

"KAKÜLÜN VE ORTA BOY KESİMLERİN MODA OLDUĞU BİR YAZ"

2019 yazının trend saç modelleri ve renk tonları nelerdir?
2019 yazında yine ışıltılar ile güneşten ilham alan saçlar moda. Bu gibi uygulamalar için mutlaka saçlarınız açık tonda ya da sarı olmalı diye düşünmeyin her renk saça birkaç açık tonu ile doğal ışıltılar katılabilir. Ayrıca kakülün ve orta boy kesimlerin moda olduğu bir yaz.

Yaptığınız her uygulamada öncelikle doğallığı ön planda tutup özel Garage Organics bakım ürünleriyle hizmet veriyorsunuz. Bize yenilenen ürün yelpazenizden ve bu ürünleri ne tip saçlarda nasıl uyguladığınızdan bahseder misiniz?
Biz Garage Organics gibi bir markaya sahip olduğumuz için kendimizi çok şanslı görüyoruz. Saçın sağlığını ön plana alan çok doğal bunu sertifikaları ile tescillemiş bir marka. Hem de bizim salonlarımızda deneyimlerimizle tasarlanmış, Türkiye'nin ilk kuaför çıkışlı markası. Bize gurur veriyor. Ayrıca dediğiniz gibi artık ünü salon sınırlarını aştı. Biz tüm renk uygulamaları öncesinde saçı boyaya güçlü bir temel olarak hazırlamak için Garage Organics Hair Serum ve Hair Balm ile yoğun bakım kürü uyguluyoruz. Saç hem çok daha az hasar görüyor hem de uygulama daha başarılı oluyor. Boya sonrası değil de öncesi bakım uygulamak yine Garage Studio'larından çıkan yenilikçi bir vizyon. Bu iki ürün haricinde seriye yeni katılan sülfatsız şampuanımız Super Wash hem kokusu hem de içindeki özel patentli vitamin kompleksi ile çok başarılı. Keratin katkılı özel uygulamamız Sakinleştirici Bakım sonrasında müşterilerimize bu şampuanı öneriyoruz. Bakımın ömrünü uzatıyor. Bir de fönden önce saçta koruyucu bir kalkan görevi gören, saç kremine gerek duymadan, durulanmadan anında yumuşatan, kolay taranmasını sağlayan Leave-in Treatment No.2 hiç elimden düşmeyen star ürünümüz bence.

"MAKYAJ DA BU YAZ GÜNEŞİN SICAK TONLARINDAN İLHAM ALIYOR"

Makyaj konusunda da iddialı olduğunuzu biliyoruz. Bu yazın makyaj trendleri ve özel geceler için makyaj önerileriniz ve gerçekleştirdiğiniz uygulamalar nelerdir?
Makyaj da bu yaz güneşin sıcak tonlarından ilham alıyor. Şeftali, bronz, gün kurusu tonların tercih edildiği, gölgelerin yumuşak geçişlerle uygulandığı ve pembe altın renkte highlight'ların kullanıldığı makyajlar tercih ediliyor. Türk kadınlarına göz makyajı çok yakışıyor. Gözlerde bronz kahve tonlarda smokey'ler uygulamayı seviyoruz. Yani markamızın genel imajına uygun olarak makyajda da doğallıktan çok uzaklaşmadan müşterimizi kendisinin en güzel versiyonuna ulaştırmayı hedefliyoruz. Davetlerde çok farklı saç veya makyajlar denenirse kişi kendini gece boyu rahatsız hissedebiliyor o nedenle önemli günlerde doğal tonlardan şaşmamayı öneriyoruz. Dergilere baktığınızda editoryal çekimlerde parlak yeşil, mavi, mor gibi renklerde göz makyajları görebiliyoruz ama bu tarz deneysel uygulamalar ve maceralar için arkadaşlarla dışarıya çıkılan bir akşam ya da casual bir yaz partisi daha uygun olabilir.

İnsanlar neden Garage Hair Repair Studio Nişantaşı'nı tercih ediyor? Farkınız nedir?
Garage Hair Repair Studio Nişantaşı öncelikle Garage bünyesinde yer aldığı için insanların baştan güvenini kazanıyor. İnsanlar artık biliyorlar ki bugün 5 adresten hangisine giderlerse gitsinler ister Acıbadem olsun ister Alsancak ya da Nişantaşı aynı yüksek standartta hizmet alıyorlar. Bizim işimizde sağladığımız güven duygusu ve sürdürülebilirlik çok önemli. Ayrıca müşterimizin kuaföre ayırdığı zamanı keyfe çevirmek için özel kahve ikramlarımızdan, farklı bakımlara ve konforlu dekorasyona kadar kusursuz bir hizmet vermeye özen gösteriyoruz. Zamanı çok kıymetli olan Nişantaşı kadını bize geldiği zaman hem saçlarını yaptırıyor hem de biraz nefes alıyor. Bu nedenle çok tercih ediliyoruz.

MEHMET AKDAĞ'A SÜRPRİZ DOĞUM GÜNÜ PARTİSİ

Akdağlar Grup Yönetim Kurulu Başkanı Mehmet Akdağ 60. yaşına sürpriz doğum günü partisiyle girdi. Sosyal yaşam dünyasının, sanat ve iş dünyasının önemli isimlerinin yer aldığı bu özel gece için Hanife Akdağ, oğulları Aycan, Mehmet, Batuhan Akdağ ile birlikte günler öncesinden eşine belli etmeden bu özel gecenin kusursuz geçmesi için hazırlıklara başladı. Mehmet Akdağ'ın duyduğu mutluluk ise gecede gözlerinden okunuyordu.

Mehmet - Hanife Akdağ

Mehmet-Hanife Akdağ

Akdağlar Grup Yönetim Kurulu Başkanı Mehmet Akdağ, yeni yaşına eşi Hanife Akdağ ve oğulları Aycan, Mehmet ve Batuhan Akdağ'ın hazırlıklarına günler öncesinden başladığı sürpriz doğum günü partisiyle girdi. Kuruçeşme'de yer alan Toi İstanbul'da gerçekleşen kutlamaya Mehmet Akdağ ve ailesinin iş, sanat ve sosyal yaşam dünyasından yakın dostları katıldı. Pasta kesiminin ardından canlı müzik eşliğinde sabahın ilk ışıklarına kadar eğlenen misafirler unutulmaz bir doğum günü partisine eşlik ettiler.

Akdağlar Grup Yönetim Kurulu Başkanı Mehmet Akdağ 60.yaşını eşi Hanife Akdağ ve oğulları Aycan, Mehmet ve Batuhan Akdağ'ın hazırladıkları sürpriz doğum günü partisiyle Kuruçeşme'de yer alan Toi İstanbul'da kutladı. İş, sanat ve sosyal yaşam dünyasının önemli isimlerinin yer aldığı bu özel gece için Hanife Akdağ, eşine belli etmeden günler öncesinden hazırlık yaptı. Hazırlıklardan habersiz olarak Toi İstanbul'a giriş yapan Mehmet Akdağ, kendisi için hazırlanan sürpriz doğum günü kutlaması karşısında duygulanarak oğulları ve eşine sarılıp teşekkür etti. Doğum günü partisine katılan misafirlerine de teşekkür eden Mehmet Akdağ eşi Hanife Akdağ ile tek tek masaları dolaşarak sohbet edip hatıra fotoğrafı çektirdi. Doğum gününe özel olarak hazırlanan pastanın başına geçen Mehmet Akdağ yeni yaşını sevdikleriyle birlikte kutlamaktan dolayı duyduğu memnuniyeti dile getirdi ve yeni yaşının kendisiyle birlikte ailesine ve tüm sevdiklerine sağlık, mutluluk, huzur getirmesini dilediğini söyledi.

Sercan - Batuhan - Mehmet - Aycan Akdağ

Mehmet - Hanife Akdağ

Doğum günü davetinde Mehmet Akdağ, pastasını davet için tüm detaylarla bizzat ilgilenen ve davetin kusursuz geçmesinde büyük pay sahibi olan eşi Hanife Akdağ ile birlikte keserken, pasta töreninin ardından Karadeniz müzikleri eşliğinde oynadılar.

Mehmet Akdağ - İbrahim Bozan

Aycan - Gizem Akdağ

Deniz - Esra Erdem

İsmet Saz - Aycan Akdağ

Hanife Akdağ · Demet Altay · Gizem Akdağ · Naz · Ayşe Adalı · Nilgün Gül

Serpil Bağrıaçık · Hanife - Mehmet Akdağ · Hülya - Haydar Yıldırım

Batuhan · Sercan - Tuğba · Mehmet - Hanife · Gizem Akdağ · Naz Adalı · Aycan Akdağ

Tüm dostlarıyla birlikte bu özel gecede yeni yaşını kutlayan Mehmet Akdağ, eşi Hanife Akdağ, çocukları ve gelinleriyle birlikte pastasının başında poz vererek bu özel geceyi ölümsüzleştirdi. Mehmet Akdağ gece boyunca sevdikleriyle beraber bu özel günün mutluluğunu yaşadı.

Serkan Öke · Engin Keçeli · Mehmet Akdağ · Serhat Mert · Haldun Akdemir · Nedim Keçeli · Mustafa Saral

Şansım Adalı · Gönül Zalov · Hanife Akdağ · Gülümsün · Naz Adalı · Gizem Akdağ

Ali - Neriman Çalışkan · Mehmet - Hanife Akdağ

Cengiz - Zerrin Menteşeoğlu

Hanife - Mehmet Akdağ · Saruhan Hünel · Aslı - Savaş Yurtsever

Sosyal yaşam dünyasının yardım sever çiftlerinden Hases Otomotiv Yönetim Kurulu Başkanı Cengiz Menteşeoğlu ve Hases Otomotiv Başkan Vekili Zerrin Menteşeoğlu davete katılarak aile dostlarının yeni yaş mutluluğuna ortak oldular.

Şeref Gül · Demet Altay · Hanife Akdağ · Nilgün Gül · Murat Altay · Mehmet · Gizem Akdağ

Hayat - Kemal Şenel

Aytül Zengin · Neriman - Alican Çalışkan · Hanife Akdağ · Huriye - Şevki Adalı · Abdurrahim Zengin

Serkan Öke · Sercan Akdağ · Begüm Öke · Tuğba Akdağ

Cengiz - Zerrin Menteşeoğlu · Hanife - Mehmet Akdağ · Muammer Kapucuoğlu

Engin - Mehmet - Oğuzhan Akdağ

CORNELIA DIAMOND GOLF RESORT & SPA GENEL MÜDÜRÜ ZAFER ALKAYA, TESİSLERİNİ AYRICALIKLI KILAN ÇALIŞMALARINI, BAŞARI SIRLARINI VE GELECEK HEDEFLERİNİ KLASS'A ANLATTI:

Röportaj: Özgün Küçükkahraman
Fotoğraflar: Ahmet Çevik

"CORNELIA DIAMOND MİSAFİRLERİNİN BEKLENTİLERİNİ ÇOK İYİ BİLİR

VE PERSONELİNİ BU YÖNDE ÖZENLE EĞİTİR"

Uluslararası arenada ülkemizi öne çıkaran sektörlerin başında gelen turizm sektörü için Antalya'nın ve Belek'te yer alan Cornelia Diamond Golf Resort & Spa'nın önemi çok büyük. Bölgedeki tesisler arasında oldukça ayrıcalıklı bir yere sahip olan Cornelia Diamond Golf Resort & Spa, şık odaları, genel alanları, dünyaca ünlü golf sahası, spa'sı, yemekleri ve plajı ile her yaştan ve her kültürden misafirlerini kusursuz hizmet anlayışıyla ağırlamanın mutluluğunu yaşıyor. Tesis ve hizmet kalitesi ile ünü ülke sınırlarını aşan, Genel Müdür Zafer Alkaya yönetimindeki Cornelia Diamond Golf Resort & Spa, açıldığı günden bugüne sunduğu "Tailor made Luxury" hizmet anlayışı ile ulusal ve uluslararası önemli ödüllerin neredeyse hepsini kucakladı. Cornelia Diamond Golf Resort & Spa Genel Müdür Zafer Alkaya ile başarı öykülerini, kaliteli hizmet anlayışlarını, tesislerini ayrıcalıklı kılan çalışmalarını, sektörde yarattıkları farkı, lüks turizm ve gelecek hedeflerini Klass okurları için konuştuk.

Cornelia Diamond Golf Resort&SPA olarak yıllardır uluslararası arenadan birçok ödülü kucaklayarak Türk turizm dünyasının gurur kaynaklarından biri oldunuz. Bu başarıda sizin ve güçlü kadronuzun emeği oldukça büyük. Öncelikle sizden Cornelia Diamond Golf Resort&SPA'nın kurulduğu günden bugüne bir değerlendirmesini alabilir miyiz?

Kurulduğu günden bugüne çizgisini özenle koruyan ve hizmet kalitesinden asla ödün vermeyen ilkeli bir işletmeyiz. Bu ilkeli duruş sayesinde geçen yıllar içerisinde Cornelia Diamond'dan asla vazgeçmeyen sayısız misafir portföyü oluşturduk. Marka değerimizi yansıtan kaliteli hizmet anlayışımızla haklı olarak pek çok ulusal ve uluslararası ödülün sahibi olduk. En önemli ilkemiz şartlar ne olursa olsun kalite anlayışımızdan asla ödün vermemektir. Bu ilkeli duruşumuz bize elbette daha nice yeni ödüller getirecektir. Kalite anlayışımızdan asla ödün vermeksizin farklı mekanlarda misafirlerimizin beğenisine sunulan tüm hizmetlerimiz tatil keyfi yaşamak isteyen değerli misafirlerimizle buluşuyor ve bu sayede

herkes gönlünce farklı tatlar ve hazlar yaşıyor. “Tailor Made Luxury” sloganımız da açıldığımız yıldan bugüne dek işte bu özel anlayışı vurguluyor. Çok çalıştık ve hak ettiğimiz noktadayız.

Otelin başına ilk geçtiğinizde bugün böyle önemli başarılar elde edeceğinizi düşünüyor muydunuz? Cornelia Diamond Golf Resort&SPA’nın başarısının altında yatan sırlar nelerdir?
Ben her işe başlarken başarıyı hedefler ve bu hedef doğrultusunda kararlı bir şekilde yürürüm. Prensipli ve ilkeli çalışma ile başarıya ulaşılabileceğine inancım tamdır. Elbette Cornelia Diamond’ın başarılı çizgisinde ekip çalışmasının rolü çok büyüktür. Kurulduğumuz günden bu yana çok az değişiklik göstermiş olan yönetici kadromuz ile birlikte kolay kolay vazgeçilmeyecek bir tercih olma başarısını gösterdik. Marka değerimizi her yıl biraz daha ileriye taşıyarak turizm sektöründe uluslararası alanda ülkemizin yüzünü ağartan bir performans sergiledik. Cornelia Diamond misafirlerinin beklentilerini karşılama noktasında gösterdiği dikkat ve özen sayesinde hizmet yolculuğunda hak ettiği çizgiye ulaşmıştır.

“CONDE NAST JOHANSENS 2018 KATALOĞUNUN ÖN KAPAĞINDA YER ALABİLEN “İLK TÜRK OTELİ” OLARAK ÜLKEMİZİ GURURLANDIRDIK”

Geçtiğimiz yıllar içerisinde birçok ödüle layık görüldünüz. Sizin için en önemlilerinden burada bahsedebilir misiniz?
Pek çok ulusal ve uluslararası ödüle layık görüldük. “Conde Nast Johansens” gibi dünyanın en prestijli seyahat organizasyonunda çeşitli ödüllere layık görülmenin onurunu yaşadık. En son geçen yıl Conde Nast Johansens 2018 kataloğunun ön kapağında yer alabilen “İlk Türk Oteli” olarak ülkemizi gururlandırdık. Ayrıca her yıl dünyada sadece bize verilen “Dünya’nın En Donanımlı Oteli – World’s Leading Fully Integrated Resort” ödülü ile de ülkemizin haklı gururu olduk. Yine ülkemizin çevreye en duyarlı otellerinden biri olarak uluslararası ödüllere sayısız defa layık görüldük.
Müşteri memnuniyetinde sınır tanımayan ve yıllardır aldığı ödüllerle ulaşılması güç bir rekorun sahibi olan

“2019’UN İKİNCİ YARISINA YİNE ÖDÜLLERLE GİRDİK VE “WORLD TRAVEL AWARDS 2019 AVRUPA SEREMONİSİ”NDE ÜÇ FARKLI KATEGORİDE ÖDÜLE LAYIK GÖRÜLDÜK”

“Cornelia Diamond gerek fiziki anlamda ve gerek misafire sunulan hizmetlerin tümünü içeren konsept anlamında her yıl misafirlerine yenilikler sunmayı ilke edinmiştir. Beğenilen ve tercih edilen gerçek bir aile oteli olarak Cornelia Daimond tüm aile bireylerine ayrı ayrı hitap ederek onlara özgü bir hizmet anlayışı ile misafirlerini mutlu etmeyi hizmet kalitesinden asla ödün vermeksizin sürdürmektedir.”

"CORNELIA DIAMOND GOLF RESORT & SPA HER YIL 'DÜNYANIN EN DONANIMLI LİDER RESORT OTELİ' ÖDÜLÜNÜ ALIR"

Cornelia Diamond Golf Resort & SPA, 2019'da da ödüllere doymadı. Yıllardır aldığımız ödüllerle gerçekten ulaşılması güç bir rekorun sahibiyiz. Müşteri memnuniyetinde sınır tanımayan Cornelia Diamond Golf Resort & SPA olarak 2019'da da ödüllere doymuyor. 2019'un ikinci yarısına yine ödüllerle girdik ve Cornelia Diamond Golf Resort & SPA olarak "World Travel Awards 2019 Avrupa Seremonisi"nde üç farklı kategoride ödüle layık görüldük. Portekiz'e ait Madeira Adası'nda gerçekleştirilen "World Travel Awards 2019 Avrupa Seremonisi"nde "Europe's Leading Fully Integrated Resort 2019", "Europe's Leading Luxury All-Inclusive Resort 2019" ve "Europe's Leading Luxury Resort 2019" ödüllerini aldık. Bir kez daha Cornelia Diamond Golf Resort & SPA ailesi olarak gururlandık.

"Ben her işe başlarken başarıyı hedefler ve bu hedef doğrultusunda kararlı bir şekilde yürürüm. Cornelia Diamond'ın başarılı çizgisinde ekip çalışmasının rolü çok büyüktür. Marka değerimizi her yıl biraz daha ileriye taşıyarak turizm sektöründe uluslararası alanda ülkemizin yüzünü ağartan bir performans sergiledik. Cornelia Diamond misafirlerinin beklentilerini karşılama noktasında gösterdiği dikkat ve özen sayesinde hizmet yolculuğunda hak ettiği çizgiye ulaşmıştır."

Otellerin başarısı misafirlerinin tekrar onları tercih edip etmemesiyle de ölçülüyor. Aynı misafiri yıllar içerisinde tekrar tekrar ağırlayan Cornelia Diamond Golf Resort&SPA, bu oturmuş hizmet kalitesini hangi prensipler dahilinde sunuyor?
Portföyünde %50 gibi çok önemli oranda devamlı misafir sayısına ulaşan Cornelia Diamond bu başarıya misafirlerine verdiği değer sayesinde ulaşmıştır. Cornelia Diamond misafirlerinin beklentilerini çok iyi bilir ve personelini bu yönde özenle eğitir.

Cornelia Diamond Golf Resort & Spa'yı tercih eden kişiler özellikle hangi nedenden dolayı tesisinizi tercih ediyorlar?
Cornelia Diamond Golf Resort & Spa ülkemizdeki ve dünyadaki tüm rakiplerinden farklı bir özelliğe sahiptir ve bu sayede her yıl "Dünyanın En Donanımlı Lider Resort Oteli" (World Leading Fully Integrated Resort Hotel) ödülünü alır. Yani biz sadece bir tek yönümüzle değil pek çok farklı özelliğimizle ön plana çıkarız. Cornelia Diamond Golf Resort & Spa bünyesinde golf, tenis, futbol, spa & wellness, kongre turizmi, lüks villa konsepti gibi pek çok hizmet ve özelliği bir arada barındıran çok özel bir Resort oteldir.

Cornelia Diamond olarak yaz dönemini ne gibi yeniliklerle karşıladınız?
Cornelia Diamond gerek fiziki anlamda ve gerek misafire sunulan hizmetlerin tümünü içeren konsept anlamında her yıl misafirlerine yenilikler sunmayı ilke edinmiştir. Beğenilen ve tercih edilen gerçek bir aile oteli olarak Cornelia Daimond tüm aile bireylerine ayrı ayrı hitap ederek onlara özgü bir hizmet anlayışı ile misafirlerini mutlu etmeyi hizmet kalitesinden asla ödün vermeksizin sürdürmektedir.

"2019 VE 2020'DE KİŞİ BAŞI TURİZM GELİRİNİ ARTTIRMANIN YOLU "LÜKS TURİZM" VE "GOLF TURİZMİ"

Geçtiğimiz aylarda gerçekleşen basın toplantınızda ekonomik geliri daha yüksek ziyaretçileri hedeflediğinizi belirtmiştiniz. Bu hedefe ulaştığınızı söyleyebilir miyiz? Bunun için neler yapıyorsunuz?
Antalya'ya gelen turist sayısı yüzleri güldürdü. Ancak kişi başı harcama miktarının düşük seyretmesi 2019 ve 2020 için yeni stratejiler uygulanması gerekliliğini öne çıkardı. 2018 yılında, Antalya'ya gelen turist, kişi başına ortalama 680 dolar harcadı. Cornelia De Luxe Resort Otel ve Cornelia Diamond Golf Resort Spa, Azure Villas, Cornelia Golf Kulübü, Cornelia Spor Kulübü, Crassula Spa, Cornelia Eco Spa ve Cornelia Kongre Merkezi'nden oluşan Cornelia Hotels Grubu olarak kişi başı 1200

“Beğenilen ve tercih edilen gerçek bir aile oteli olarak Cornelia Daimond tüm aile bireylerine ayrı ayrı hitap ederek onlara özgü bir hizmet anlayışı ile misafirlerini mutlu etmeyi hizmet kalitesinden asla ödün vermeksizin sürdürmektedir.”

$ harcama yapan Golf Turisti için Avrupa’dan Antalya’ya direkt uçuş istiyoruz. Polonya, Ukrayna, Kazakistan, Slovakya, Slovenya gibi pazarlarda yükseliş var. Ultra Lüks villalar da tatil tercih eden Rusya, BDT Ülkeleri ve Türki Cumhuriyetlerinden geçmişte gelen ve çeşitli krizler nedeniyle Antalya’dan uzaklaşan misafirlerin yeniden kazanılması gerekiyor. Kazakistan, Romanya, Polonya’ya lüks villa satıyoruz. Lüks turizmde Belek’te sıkıntılarımız var. Ultra lüks villalar yaptık. Olağanüstü bir hizmet veriliyor bu villalarda. Bu lüks, bu hizmet dünyanın hiçbir yerinde yok ama nitelikli, lüks villa talep edecek turisti kaybettik. Geri kazanmak için fiyat politikamızı bölgesel olarak düzenlemeliyiz. Nitelikli turist, ekonomik turist ile aynı bölgede olmak istemiyor. Antalya’da Kemer, Side gibi bölgeler, ekonomik turist için çok uygun. Belek bölgesi ise mimarisi, ultra lüks villaları, kaliteli hizmeti, golf sahaları ile nitelikli turist bölgesi olmak için çok uygun. 2019 ve 2020’de kişi başı turizm gelirini arttırmanın yolu “Lüks Turizm” ve “Golf Turizmi”. Ülkemiz turizm hareketinin odaklanması gereken en önemli nokta, “Nitelikli Turizm” yapabilmek olmalı. Cornelia Diamond bu anlayışa hizmet eden ülkemizin lider kuruluşlarından biri olmanın kıvancını taşıyor. Nitelikli turizm anlayışı ülkemizi her anlamda daha güzel yarınlara taşıyacak çok önemli bir olgudur ve asla yılgınlığa düşmeden bu anlayışla ilerlenmelidir.

“VAZGEÇİLEMEYEN BİR AİLE OTELİ OLARAK “ÇOCUK DÜNYASI” PROJEMİZİ HAYATA GEÇİRDİK VE ÇOK SES GETİRDİ”

Başarılarla dolu yıllar geçirdiniz. Peki bundan sonraki hedefleriniz nelerdir?

Cornelia Diamond, daima yeniliklere açık bir otel olarak misafirlerini etkileyebilme başarısını göstermiştir. Misafir beğenisine sunduğumuz her bir yenilik hamlemiz asla ödün vermediğimiz hizmet kalitemiz ile birleşerek bizi rakiplerimiz karşısında çok daha güçlü kılmıştır. Özellikle kolay kolay vazgeçilemeyen bir aile oteli olarak bizi ön plana çıkaran en önemli değerimiz çocuklarımız için 2019 sezonunda hayata geçirdiğimiz “Çocuk Dünyası” projemiz ve çok ses getirdi. Cornelia Diamond Golf Resort Spa ve Cornelia De Luxe Resort Otel kapsamında, Azure Villaları, Cornelia Golf Club, Cornelia Spor Kulübü, Cornelia Kongre Merkezi, Crassula SPA ve Cornelia Eco SPA’dan oluşan Cornelia Grubu olarak 10 bin kişilik ileri teknoloji Kongre ve Fuar Merkezi’miz NEST’i de ekim ayında hizmete açacağız.

“2019 ve 2020’de kişi başı turizm gelirini arttırmanın yolu “Lüks Turizm” ve “Golf Turizmi”. Ülkemiz turizm hareketinin odaklanması gereken en önemli nokta, “Nitelikli Turizm” yapabilmek olmalı. Cornelia Diamond bu anlayışa hizmet eden ülkemizin lider kuruluşlarından biri olmanın kıvancını taşıyor.”

AQUA FLORYA GENEL MÜDÜRÜ MEHMET KÖKLÜ, AQUA FLORYA'YI FARKLI KILAN ÖZELLİKLERİNİ VE YAKALADIKLARI BAŞARI STRATEJİSİNİ KLASS'A ANLATTI:

"AQUA FLORYA'NIN BULUNDUĞU KONUM *İLE MARKA KARMASI TERCİH SEBEBİ OLUYOR"*

Röportaj: Özgün Küçükkahraman
Fotoğraflar: Ahmet Çevik

Mehmet Köklü

Lokasyonu, seçkin mağazaları, eğlence merkezleri, sineması ve performans merkezleriyle müşterilerine birçok ayrıcalıklar sunan Aqua Florya, bünyesine kattığı yeni markalar ile müşteri segmentine en doğru hizmeti vermek için çalışmalarına hız kesmeden devam ediyor. Büyüleyici manzarası ve kendinizi özel hissettirecek atmosferi ile her dönem yeni etkinlikler düzenleyen Aqua Florya Alışveriş ve Yaşam Merkezi, her zaman sosyal sorumluluk projelerinde de yer alarak özellikle eğitim temalı çalışmalar gerçekleştiriyor. Konum ve marka karması ile her geçen gün müşteri sayılarının arttığını söyleyen Aqua Florya Genel Müdürü Mehmet Köklü, Aqua Florya'yı farklı kılan özelliklerini ve yakaladıkları başarı stratejisini Klass'a anlattı.

Mehmet Bey, Aqua Florya Türkiye'nin ayrıcalıklı alışveriş merkezlerinden birisi. Peki, Ece Türkiye yönetiminde hizmetlerini sürdüren Aqua Florya'yı farklı kılan ve kapısından girdiğimiz anda bu farkı hissettiren ayrıcalıkları nelerdir?
Aqua Florya öncelikle bulunduğu konum itibariyle ayrıcalıklı bir yere sahip. Marmara Denizi'ne sıfır lokasyonu ile insanlara sadece bir alışveriş merkezi havasını hissettirmemekte, uçsuz bucaksız deniz manzarasıyla ziyaretçilerine keyifli bir ortam sağlamaktadır. Bakırköy'den Silivri'ye kadar olan destinasyonda 160 seçkin mağazası, eğlence merkezi, sineması ve performans merkeziyle bu ayrıcalıklara sahip olduğunu düşünüyoruz.

İddialı bir marka karmasına sahipsiniz. Marka karmanızı nasıl bir stratejiyle oluşturdunuz ve bünyenize yeni eklenen markalar nelerdir?
Konumlandırmasına bakacak olursak Premium segment markaları bünyemizde bulunduruyoruz. Böyle seçkin bir lokasyona da bu şekilde markaların yakışacağını düşünerek marka karmamızı oluşturduk. Son 1 yılda değişen alışveriş alışkanlıklarına göre farklı ve yeni markalara da yer verdik. Hayal Kahvesi, Huxo, Wondera Eğlence Merkezi, Vakko Patisserie gibi markaları bünyemize katarak müşterilerimize alışverişin yanında farklı deneyimler yaşatmaya devam ediyoruz.

Aqua Florya sadece alışveriş yapmak için değil aynı zamanda sosyalleşmek için de tercih edilen bir AVM. Yaz ve beraberinde gelen sonbahar dönemi ile ilgili ev sahipliği yaptığınız ve yapacağınız etkinlikleri bizlerle paylaşabilir misiniz?
Gelenekselleşen açık hava sinemamızı bu sene de çarşamba günleri ziyaretçilerimize ücretsiz şekilde düzenliyoruz. Eşsiz deniz manzarasına sahip amfi tiyatromuzda ziyaretçilerimi-

ze yıldızlar altında film gösterileri yapıyoruz. Ziyaretçilerimiz hem alışveriş sonrası keyfini çıkarmak hem de açık hava deneyimini yaşamak için yoğun ilgili gösteriyorlar. Ayrıca, açık amfimizde her hafta cumartesi günleri Hayal Kahvesi ile beraber ünlü sanatçıları ağırlıyoruz. İstanbul'da bildiğiniz üzere birçok sahne var ve Aqua Florya'yı da bu sahneler arasında göreceğinizi belirtmek isteriz. Bu bölgede tek olan bu sahne formatında konser ve etkinlik deneyimlemenin ziyaretçilerimizi mutlu ettiğini düşünüyoruz. İlerleyen dönem için, okula dönüş dönemini her sene olduğu gibi bu sene de küçük ziyaretçilerimize farklı ve sürpriz bir etkinlikle gerçekleştireceğiz. Teknoloji ve eğlenceyi birleştiren animasyon yapma tekniklerinin öğretildiği bir workshop ile küçük ziyaretçilerimizin eğlenceli zamanlar geçirmelerini sağlayacağız.

Alışveriş merkezinizi zaman zaman sosyal sorumluluk projelerine de ev sahipliği yaparken görüyoruz. Gündeminizde yer alan ve şimdiye kadar destek verdiğiniz projelerden bahsedebilir misiniz?
Geçmiş dönemlerde KAÇUV, İZEV gibi sivil toplum kuruluşlarına etkili olacak aktiviteler gerçekleştirdik. Yakın zaman önce de TOÇEV ile büyük bir alışveriş şenliği düzenledik. AVM olarak sosyal sorumluluk projelerine her zaman destek veriyoruz. Özellikle eğitim temalı sosyal projelere ağırlık vermeye gayret ediyoruz.

Alışveriş merkeziniz yurtdışından birçok ziyaretçi ağırlıyor. Onların burayı tercih etmesinin sebepleri nelerdir?
En önemlisi Aqua Florya'nın bulunduğu konum ile birlikte marka karması tercih sebebi oluyor diyebiliriz. Muhteşem deniz manzarası özellikle turist ziyaretçilerimiz için çok ilgili çekici oluyor. İstedikleri her markayı bulabildikleri gibi, seçkin restoran ve kafe alanlarımızdan alışveriş molası yapabiliyorlar. Akvaryum ile birlikte gerçekleştirdiğimiz sinerji ile de turist ziyaretçilerimizin ilgilisi çekiyoruz. İçinde bulunan birçok türdeki deniz canlısı ile dünyanın en büyük tematik akvaryumu İstanbul Akvaryum'un, sadece yabancı turistlerin değil aynı zamanda farklı illerden gelen yerli turistlerin de ilgi odağı olduğunu söyleyebiliriz.

"AQUA FLORYA OLARAK HER GEÇEN GÜN GİRİŞ SAYILARIMIZI ARTTIRDIĞIMIZI SÖYLEYEBİLİRİZ"

Biliyoruz ki AVM'ler için ziyaretçi giriş sayısının önemi büyüktür. Siz bu sayıyı arttırmak için veya mevcudu koru-

Geçmiş dönemlerde KAÇUV, İZEV gibi sivil toplum kuruluşlarına etkili olacak aktiviteler gerçekleştirdik. Yakın zaman önce de TOÇEV ile büyük bir alışveriş şenliği düzenledik.

12 yılı aşkın süredir sektör içerisindeyim ve temelden gelen bir yöneticiyim. Hem yurt içinde hem de yurt dışında farklı alışveriş merkezleri projelerinde görev aldım ve yönettim.

mak adına nasıl bir stratejiyle hareket ediyorsunuz?
Biz Aqua Florya olarak her geçen gün giriş sayılarımızı arttırdığımızı söyleyebiliriz. Belirttiğiniz gibi önemli bir veri ziyaretçi sayıları. Bunu korumak ve üzerine arttırmak için pazarlama faaliyetlerimize önem veriyoruz. Farklı ve yenilikçi aktivitelerle ziyaretçilerimiz için ilgi odağı oluyoruz. Bununla birlikte seçkin marka karmamız ile ziyaretçilerimizi aradıkları her şey konusunda tatmin ettiğimizi düşünüyoruz. Müşteri açısından düşünmek bizim her zaman prensiplerimiz arasında olmuştur. Bu noktada da ziyaretçilerinizi çok iyi tanımanız gerekmektedir. Ziyaretçilerimizi daha da iyi tanımak ve analiz etmek adına ECE Türkiye olarak, yeni bir müşteri analizi sistemi geliştirdik. Bu analizlerle tüm müşterilerimizi daha iyi tanıyarak onların beklenti ve taleplerini daha doğru karşılayabiliyoruz. Zira bizler de birer AVM ziyaretçisiyiz. "Ne isteriz ne görmek isteriz ne deneyimlemek isteriz?" Bu sorular her zaman için değişen ve gelişen alışveriş alışkanlığında önemli rol oynamaktadır. Aqua Florya'ya girdiğinizde itibaren her türlü ihtiyacınızdan ziyade her türlü isteğinizi karşılayabileceğiniz alanlar mevcut. Bu sebeple biz hem giriş sayılarımızı koruyup yükseltiyoruz hem de sadık ziyaretçi sayılarımızı arttırıyoruz.

Başarılı bir yönetici olarak alışveriş merkezinizi yönetirken nelere dikkat ediyorsunuz?
12 yılı aşkın süredir sektör içerisindeyim ve temelden gelen bir yöneticiyim. Hem yurt içinde hem de yurtdışında farklı alışveriş merkezleri projelerinde görev aldım ve yönettim. Alışveriş merkezi yönetimi tamamıyla iyi ve etkin bir ekip ile olmalıdır. Ben hem Ece Türkiye'nin bir parçası olmak ve hem de yönetim ekibimin profesyonel çalışanlardan oluşması ile birlikte yönetimi başarı ile yürüttüğümüzü düşünüyorum. Hedefler ve doğru planlamalar ile birlikte iyi bir bütçe yönetimi de bu işin diğer başarı kriterlerini oluşturmaktadır. Pazarlama faaliyetleri ve kanalların etkin planlanması konusunda her zaman için alışveriş alışkanlıkları ve yeni deneyimleri takip etmek gerekmektedir. Ziyaretçi alışveriş alışkanlıkları iyi yorumlanmalı ve bu alışkanlıklara göre farklı planlamalar yapılmalıdır. Alışveriş merkezinin içerisi sürekli olarak gözlemlenmelidir. Ben sürekli sahada hem kiracılarımızla hem de ziyaretçilerimizle sohbetler gerçekleştiriyorum. Onlardan aldığım geri bildirimlere göre çalışma planlamalarımı şekillendiriyorum veya güncelliyorum. Başarılı bir avm yöneticisi olmak Avm'yi bir bütün olarak her noktasına kadar bilmekle ilgilidir diye düşünüyorum.

ŞARKICI SİMGE SAĞIN BAŞARISININ SIRRINI, AŞK HAYATINI VE GELECEK PLANLARINI KLASS'A ANLATTI:

HAYATTAKİ EN BÜYÜK MOTTOM

"NE İSTİYORSAN ONU YAP"

Herkes onu "Miş Miş" şarkısıyla iddialı bir çıkış yapan kız olarak tanıdı... Altın Kelebek dahil birçok ödül kazanan Simge Sağın, şarkıları ve sahne performansı kadar kliplerinde sergilediği düzgün fiziğiyle de dikkat çekiyor. Simge'yi geniş kitlelere tanıtan 'Miş Miş' şarkısı YouTube'da 180 milyondan çok izlendi. Ardından gelen 'Yankı' klibiyle 110 milyonu geçti. Bunu 'Kamera', 'Prens ve Prenses' ve 'Üzülmedin mi' isimli şarkıları takip etti. Geçen haziranda çıkardığı ikinci albümü 'Ben Bazen'in ikinci klibi 'Öpücem' ise 108 milyon kez izlendi. Tüm bu başarıları önce büyük aşk yaşadığı aranjör Ozan Bayraşa'ya ve başarılı ekibine borçlu olduğunu söyleyen Simge Sağın, dünü, bugünü ve özel yaşamını tüm bilinmeyenleriyle anlattı.

Yıl 2015... 'Miş Miş' isimli şarkınız bir gecede milyonlarca kez dinlendi. Her şey bu kadar kolay mı gelişti?
Keşke... Ama hiç kolay değildi. Defalarca yere düştüm, "Nasıl kalkacağım?" dedim. Herkesin beni tanıdığı 'Miş Miş' şarkısı öncesinde hiç tutmamış işlerim, hatta 'Yeni Çıktı' isimli bir albümüm vardı. Dolayısıyla sizler beni 'Bir şarkıyla patlayan kız' olarak görüyordunuz. Oysa o albümüme de çok inanmıştım. Her dinleyen "Bu iş kesin patlar" demişti. Hayat sürprizlerle dolu ve size kötü sürprizler de yapabiliyor. O zamanlar şimdiki kadar güçlü değildim. Tecrübesizdim. Artık arkamda işlerimi yürüten ciddi bir ekibim var.

"BUZDOLABIMIN BOŞ OLDUĞU BİR GÜN ZİYARETE GELEN VOKALİST ARKADAŞIM BENİ AĞLAYARAK MARKETE GÖTÜRDÜ, DOLABIMI DOLDURDU"

Maddi zorluklar yaşadınız mı?
Çoook. Mesela buzdolabımın boş olduğu bir gün var. Serdar Ortaç'la çalışan vokalist arkadaşım Nihan Çilesiz, 2011'de Ortaköy'deki evimde bir gün beni ziyarete geldi. "İçim kazındı" dedi. Bunu demesinden o kadar korkuyordum ki... Mutfağa gitti, buzdolabını açtı, bomboş! Hiçbir şey yok. O gün beni ağlayarak markete götürdü, dolabımı doldurdu. Evet, parasızdım ve parasızlığı dibine kadar yaşadım. Bunlar da beni çok güçlendirdi. Mesela şu an 45 kiloyum ama bir dönem çok kilo almıştım. Sürekli makarna yiyordum. İnsanlar, "Neden bu kadar kilo aldın?" diye sorduklarında, "Sadece makarnaya param yetiyor" diyemiyor, uyduruk cevaplar veriyordum.

Aileniz neredeydi? Size destek olmuyorlar mıydı?
Asla onlara bir şey söylemezdim. Çünkü hep kendi kanatlarımla uçmak istedim. Bunun arkasında da babamdan bana gelen güç vardı. Bunları anlatırken de beni bir yerlerden duyduğunu biliyorum. Ben babamın kızı değil, oğluydum ve hep dimdik ayakta durdum, durmalıydım. Babam gitaristti. Sonra o işi bıraktı, elektrik teknisyenliği yaptı. Ama bizim ailede hep müzik oldu.

"BEN BABAMIN KIZI DEĞİL, OĞLUYDUM VE HEP DİMDİK AYAKTA DURDUM, DURMALIYDIM"

Pes edip olmayacağını düşündüğünüz zamanlar oldu mu?
Çok fazla. O psikolojide insan bazı şeylere karşı inancını yavaş yavaş kaybediyor. Mesela ilk albümüm Erdem Kınay prodüktörlüğünde çıkmıştı. O dönem Kınay'la aramız bozuktu. Kendisiyle beş yıllık imzam olduğu için başka bir şirketle de çalışamıyordum. Özgür değildim, koşamıyordum. Ama o sırada Allah bana bir hediye gönderdi. Ozan Bayraşa. Bir düzenlemesini dinledim ve "Beni bu çocuğa götürüyorsunuz" dedim. Aslında onu yaşlı bir adam zannediyordum, baktım genç. İlk gördüğümde çok etkilendim. Deli doluydu, enerjisi bana iyi geliyordu. Tanıştıktan sonra onu yanıma çok davet ettim. Kahvaltıya, yemeğe çağırdım. Bir-iki sefer gelemedi ama sonra buluştuk ve âşık olduk. Dinlediğiniz şarkıların hepsi o aşkla yapıldı. Onlar aşkın meyveleriydi. Her seferinde aranjeleri yapıp sabah Sezen Aksu'nun stüdyosundan geliyor, heyecanla "Bak sana bir şey dinleteceğim" diyordu. Mesela 'Prens ve Prenses' şarkısının girişini ilk duyduğumda ağlamıştım. Bu, bir şarkıcının başına gelebilecek en hakikatli gerçekti.

Geçen yıl bu zamanlarda ilişkiniz bitti. Bundan sonra birlikte iş yapmaz mısınız?
"Seni gerçek bir sanatçı ve müzisyen yapacağım" deyip bunu başarmış bir adam olarak hayatımda çok büyük bir yeri var. Ozan'la her zaman çalışmaya varım. Birlikte iş yapmamamız birbirimize müzikal olarak ihanet etmemiz demek.

"OZAN'LA YAŞADIĞIM ŞEY O KADAR GERÇEKTİ Kİ... BENİ ÖYLE BİR SAHİPLENDİ Kİ BU HAYATTA... BAŞKA KİMSE BENİ ÖYLE SAHİPLENMEDİ"

Birlikte bu kadar üretirken ilişkiyi ne bitirdi?
Aşkın içine iş çok fazla karıştı. Bir baktık sadece şarkı konuşuyoruz, sevgi geride kalmış. Yoksa aldatma gibi bir şey olmadı. Ozan'dan ayrıldıktan sonra da hiç kimseyle beraber olmadım. Spor olsun diye ilişki yaşamam. Sevmezsem, âşık olmazsam ilişkiye giremiyorum. Ozan'la yaşadığım şey o kadar gerçekti ki... Beni öyle bir sahiplendi ki bu hayatta... Başka kimse beni öyle sahiplenmedi.

Şimdi onun hayatında biri var mı?
Olduğunu duydum. Belki onu mutlu edememiş bile olabilirim. Bu yüzden onu benden daha çok mutlu edecek biri varsa hayatında o olsun, mutlu olmasını isterim.

Yeniden şarkılar için bir araya gelirseniz bu aşk başlar mı?
Bunun cevabını asla vermem. Hayat bu! Ama o beni çoktan unutmuştur diye düşünüyorum.

"Allah bana bir hediye gönderdi. Ozan Bayraşa. Bir düzenlemesini dinledim ve "Beni bu çocuğa götürüyorsunuz" dedim. Aslında onu yaşlı bir adam zannediyordum, baktım genç. İlk gördüğümde çok etkilendim. Deli doluydu, enerjisi bana iyi geliyordu. Tanıştıktan sonra onu yanıma çok davet ettim. Kahvaltıya, yemeğe çağırdım. Bir-iki sefer gelemedi ama sonra buluştuk ve âşık olduk. Dinlediğiniz şarkıların hepsi o aşkla yapıldı. Bu, bir şarkıcının başına gelebilecek en hakikatli gerçekti."

Siz hâlâ seviyor musunuz?
Tabii seviyorum ama âşık değilim.

Önce 'Öpücem' şarkınızın klibi, ardından 'Aşkın Olayım' klibindeki pozlarınızla size "Seksi Simge" demeye başladılar. Seksi olduğunuzu düşünüyor musunuz?
Bunu ilk çıkışımdan beri duyuyordum ama "Ben seksiyim" diye gezmiyordum. Şimdi biraz daha fazla seksi buluyorum. Bu klipleri çekerken ortaya çok estetik ve sanatsal bulduğum kareler çıktı. Açıkçası biraz böyle şeyler olsun da istedim. Çünkü her şeyimle çok kapalıydım. "Biraz cesaret istiyor ama bunları yapabilir miyim?" diye düşünüyordum. Sonra kendime "Ben cesur bir kadınım ve bunu göstereceğim" dedim.

Nereden geldi bu cesaret?
Gitgide gençleşiyorum. Bir de özgüven geldi. Sebebi sanırım belki biraz özgürlük, yalnızlık hissi, tek başınalık... Artık hayattaki en büyük mottom "Ne istiyorsan onu yap".

Gelelim bir çocuğunuz olduğu iddialarına...
Öyle bir şey yok, tabii. Olsa söylerim, ben hiçbir şeyimi saklamıyorum ki. Yıllar önce kedimden kızım diye

bahsetmiştim. Oradan kızım olduğu iddiaları ortaya çıktı.

Şarkılarınızda anlattığınız kadınlar ne kadar sizsiniz?
'Ben Bazen' şarkısındaki isyankâr kız benim. Çünkü bazen öyle şeyler görüp yaşıyorum ki sadece bir ağaca konuşmak istiyorum.

"O KADAR KIRILGAN VE HAYATA O KADAR KIRGINIM Kİ"

Neden ağaca konuşmak ister bir insan?
En azından konuştuklarımı değiştirip başkalarına anlatmaz. O kadar kırılgan ve hayata o kadar kırgınım ki...

Kim size böyle hissettirdi?
İnsanlar, arkadaşlarım, geçmişte yaşadığım ilişkiler...

Ozan Doğulu'nun yeni albümünde söylediğiniz 'Ne Zamandır', son şarkınız. Sözlerinde de ihanet ve aldatılma var.
Evet, maalesef onu da yaşadım.

Aldattınız mı aldatıldınız mı?
Aldatmadım ama çok güzel aldatıldım.

Yakaladınız mı?
Hayır gerek kalmadı, kendileri söylediler. En yakın kız arkadaşım elimden sevgilimi aldı. Bu çok çirkin bir hikâye...

Neler yaşadınız?
Âşıktım ve o kişiye çok güzel duygularım vardı. O sırada en yakın kız arkadaşım da hep bizimleydi. Herhalde etkilendi. Ben bir anda boşa çıktım, onlar yola devam etti. Ben de hem sevgilimi hem en yakın kız arkadaşımı kaybettim. Travmaydı. Uzun süre kimseye güvenemedim. Acıdan duvarları tırmaladım. Bir anda saçlarımın önü bembeyaz oldu. Üstüne bir de baba kaybı yaşadım. Her şey üst üste gelebiliyor.

Tanıdığımız biri mi?
Hayır. Ozan'dan (Bayraşa) önce yaşadığım eski bir ilişki.

Siyasetle aranız nasıl? Apolitik misin?
Son dönem öyle olmaya başladım.

Neden?
Tabii bir fikrim, görüşüm var. Ama bir yandan da bir o taraf, bir bu taraf var. O fikirden hoşlanmayanlar tarafından eleştiriliyorsun ve bunlardan çok yoruldum. Bu sebeple sadece müziğimi yapıp yaşıyorum.

Dertleriniz neler?
Kadın hakları, çocuğa taciz ve olmayan hayvan hakları. Hepsi beni rahatsız ediyor. Bunlarla ilgili çıkmayan kanunlar yüzünden kendimi karanlığa gömülmüşüm gibi hissediyorum.

Hit şarkı yakalamanın sırrı nedir?
Dinlediğim anda hissediyorum. Kalbimin üzerinde bir şeyler hareket ediyor. Bir yandan da halkın tam anlamıyla kendisiyim. Serdar Ortaç, Demet Akalın gibi isimleri dinleyerek büyüdüm. Pop dinleyen bir Türk genci olarak insanların neyi seveceğini, neyin tutacağını çok iyi biliyordum.

"Gitgide gençleşiyorum. Bir de özgüven geldi. Sebebi sanırım belki biraz özgürlük, yalnızlık hissi, tek başınalık... Artık hayattaki en büyük mottom "Ne istiyorsan onu yap"

"SERDAR'IN LAFI KULAĞIMA KÜPE: 'YA AĞLATACAKSIN YA OYNATACAKSIN'"

Serdar Ortaç'a uzun süre vokal yaptınız. Onunla çalışmak size ne kattı?
Sahneden dinleyiciyi çok iyi analiz ettim, neye tepki verdiklerini gözlemledim. Onun kulağıma küpe olan bir lafı var: "Ya ağlatacaksın ya oynatacaksın." Ben de öyle şarkılar seçtim.

Şimdi istediğiniz yerde misiniz?
Hâlâ tam olarak istediğim yerde değilim. Daha çok çalışıp doğru adımlar atmam gerekiyor. Hele ki bundan sonra.

Neden?
Çünkü başımda artık Ozan Bayraşa yok.

Şarkılarınız sizce hangi müzik dinleyicisine karşılık geliyor?
16 yaşından başlayarak 40'ların üstüne kadar dinleyicilerin yaşları çıkıyor. İyi müzik dinleyen gençlerin ve özellikle kadınların beğendiğini düşünüyorum. Aslında kadınlar kadınları dinlemeyi çok tercih etmez. Beni ailelerinden biri gibi gördüler. Sanırım beni dinlemesini istediğim herkes şarkılarımı dinliyor.

Selin Öztekin • Cansu Nizam • Piril Metin • Gamze Gilava • Berkay Apak

Dilara Sasa • Gamze • Hande Erçel • Feyza Kazak • Serhat Şen

L'ORÉAL PARİS ELSEVE'DEN İSTANBUL'DA MUHTEŞEM DAVET

L'Oréal Paris Elseve, güzellik elçisi Hande Erçel ile birlikte Klein Garten'da muhteşem bir lansman daveti düzenledi. L'Oréal Paris Elseve'nin uzun saç bakım ailesi "Dream Long" için düzenlenen etkinliğe sosyal yaşam dünyasının ve sanat camiasının önde gelen isimleri yoğun ilgi gösterdi.

Aleyna Solaker

Şirin Ediger

Saç Bakım ve güzellik trendlerinin öncüsü L'Oréal Paris Elseve, güzellik elçisi Hande Erçel ile birlikte hem saçında hem de hayallerinde sınır tanımayan kızlara #gitgidebildiginkadar dedi. Klein Garten'da gerçekleşen muhteşem davete sosyal yaşam dünyasının ve sanat camiasının önde gelen isimleri yoğun ilgi gösterdi. L'Oréal Paris Elseve'nin uzun saç bakım ailesi "Dream Long" için düzenlenen etkinlikte Hande Erçel: "Hayallerinde sınır tanımayan kadınların yanında olan L'Oréal Paris Elseve ailesi ile bu akşam burada olmak benim için çok anlamlı. Ben hayallerimi hiçbir zaman kestirip atmadım, inandığım işlerin hep peşinden koştum. Buradan bütün güçlü kızlara da tavsiyem hayallerinizin peşini bırakmayın. Dream Long gibi gidebildiğiniz kadar gidin" dedi. Uzun saçlar için tasarlanmış L'Oréal Paris Elseve Dream Long Ailesi ile hayallerindeki gibi sınırsız ve renkli bir akşamda doyasıya eğlenen davetliler bol bol hatıra fotoğrafı çektirdiler.

Hande Erçel

32. BEST MODEL TÜRKİYE FİNALİSTLERİ MUHTEŞEM BİR ORGANİZASYONLA BELİRLENDİ

Türkiye'nin en prestijli model yarışması Best Model Türkiye'nin 15 kız ve 15 erkek finalistleri muhteşem bir organizasyonla belli oldu. Moda, sinema ve televizyon dünyasına birçok isim kazandıran 32. Best Model Türkiye'nin Masquarede Club'te gerçekleştirilen Yarı Final Gala Gecesi, Best Model Türkiye ve Best Model Of The World Kurucu Başkanı Erkan Özerman ev sahipliğinde, iş, sanat, magazin ve sosyal yaşam dünyasından pek çok ünlü ismin katılımıyla gerçekleşti. Kusursuz organizasyonu ile Erkan Özerman bir kez daha farkını ortaya koydu.

Bu yıl ülkemizi 'Best Model Of The World' yarışmasında temsil etmek üzere eylül ayında '32. Best Model Türkiye Yarışması'nda jüri karşısına geçecek 15 kız ve 15 erkek finalistlerin seçildiği yarı final gala gecesi Best Model Türkiye ve Best Model Of The World Kurucu Başkanı Erkan Özerman önderliğinde muhteşem bir organizasyonla gerçekleştirildi. Bu özel gecede yarışmanın daimî jüri üyeleri ve geçmiş dönem Best Modeller hazır bulundu.

Tuğçe Sarıkaya · Muammer Kapucuoğlu · Türkan Geyik · Aslıhan Karalar · Erkan Özerman · Merih Öztürk · Alper Aslanoğlu · Almila Özerman

32. Best Model Türkiye Yarı final elemeleri İstanbul Masquarede Club'te gerçekleşti. Binlerce başvuru arasından 250 erkek 55 kız yarı finale seçildi ve 300 yarı finalist arasından eylül ayında gerçekleşecek olacak Best Model Türkiye yarışmasının 15 kız ve 15 erkek finalistlerinin belirlenmesi için oylama yapıldı. Sunuculuğunu Ece Gürsel'in yaptığı yarı final seçmelerinde, Kurucu Başkan Erkan Özerman ile birlikte Almila Özerman, dergimizin İmtiyaz Sahibi ve Genel Yayın Yönetmeni Muammer Kapucuoğlu, Ataberk Oral, Emrah Yıldız, Uğur Tan, Enis Onat, Iman Casablanca, Dilek Koç, Selen Danalıoğlu, Çağatay Kıray, Alper Aslanoğlu, Süheda Çil, Engin Koç, Ercüment Çırak, Ulaş Özgür Arslan, Şevket Alaeddinoğlu, Tülin Ersöz, Merih Ergürbüz, Arif Işık, Selin Boronkay, Ferhan Aral, Murat Aksu, Aslıhan Karalar, Buse Orcan, Türkan Geyik, Alp Temuçin Kocaman, Merih Öztürk, Bilal Baştemur, Ahmet Baydar, Arif Pişkin, Turgay Kıran, Binhan Berkman, Ali Eşitmez muhteşem gecede jüri üyeliği yaptılar. Ayrıca yapılan seçmelerde mansiyon ödülleri de verildi.

BEST CATWALK
Kız :DERYA EKŞİOĞLU
Erkek:ALP İNAN

BEST SWIMSUIT
Kız :MERVE NUR NAKIŞÇI
Erkek:DOĞUKAN EKREM UZUN

BEST FACE
Kız :ELİF PEHLİVAN
Erkek:EMİN MORMENEKŞE

BEST PROMISING
Kız :AYŞENAZ ÖZBAY
Erkek:MERT UYGUN SAĞLAM

BEST PHYSIQUE
Kız :EMETÜ KÜBRA BAYRAM
Erkek:HAKAN AŞKAR

BEST PRESS
Kız :ELİF İLAYDA KIRÇIL
Erkek:VEYSİ SİVRİKAYA

BEST SMILE
Kız :DİLARA MUTLU
Erkek :SUAT KÖMÜRCÜ

Eylül ayında gerçekleşecek 32. Best Model Türkiye final gecesinde yarışacak 15 kız ve 15 erkek finalistlerin belirlendiği yarı final elemelerinde 300 yarı finalist arasından jüri oldukça zorlanarak eleme yaptı. Bikini ve mayolarıyla jüri karşına geçen finalistler arasından yapılan seçmelerde mansiyon ödülleri de verildi.

Erkan · Almila Özerman

Muammer Kapucuoğlu · Binhan Berkman · Turgay Kıran

Ferhan Aral · Selin Boronkay - Uğur Tan - Merih Ergürbüz

Erkan Özerman'ın ev sahipliğinde gerçekleşen kusursuz organizasyonun baş kahramanlarından biri de Özerman'ın 24 yaşındaki yeğeni Almila Özerman oldu. Erkan Özerman, Almila Özerman daha dünyada örneği yokken başlattığı Best Model'i sahiplenmesinden ve başarısından ötürü gurur duyduğunu söyledi.

Tülin Ersöz - Ataberk Oral - Iman Casablanca · Enis Onat · Şevket Doğal

Ali Eşitmez - Bilal Baştimur - Arif Işık

Ece Gürsel

Ercüment Çırak · Engin Koç · Almila Özerman · Dilek Koç Etike · Alper Aslanoğlu · Çağatay Kıray · Selen Danalıoğlu

Türkan Sultan · Aslıhan Karalar · Merih Öztürk

Enis Onat - Neşe Sapmaz · Adnan Kaplan · Yıldız Erg

Best Model of the World 2017 tacının sahibi Aslıhan Karalar, Best Model of Turkey 2018 Birincisi Türkan Sultan ve üçüncüsü Merih Öztürk organizasyonda hazır bulunarak 2019 Best Model adaylarına destek verdiler. Üç güzel model, adayları çok başarılı bulduklarını ve her birine başarılar dilediklerini belirttiler.

Tuğçe Sarıkaya · Alper Aslanoğlu · Ece Gürsel · Muammer Kapucuoğlu · Almila Özerman

Türkan Sultan · Merih Öztürk · Onur Alp Çam · Alp Temuçin Kocaman
Ulaş Özgür Arslan · Buse Orcan · Aslıhan Karalar · Murat Aksu

LOFT, 2020 İLKBAHAR - YAZ KOLEKSİYONUNU GÖRÜCÜYE ÇIKARDI

Jean modasında iz bırakan yenilikleri ve özgün tasarım kimliğiyle sektöre yön veren Loft, İlkbahar – Yaz 2020 koleksiyon tanıtımını Elite World Europe Hotel'de Loft Yönetim Kurulu Başkanı Şahin Eroğlu, Loft Ticari Direktörü Aydın Süha ve Loft Kurumsal İletişim Direktörü Erdal Güvenç'in ev sahipliğinde yurt içinden ve yurt dışından gelen iş ortaklarına tanıttı. Etkinlik boyunca sergilenen İlkbahar – Yaz 2020 koleksiyonu şimdiden büyük heyecan yarattı.

Şahin Eroğlu

Aydın Süha - Erdal Güvenç

Loft, İlkbahar-Yaz 2020 Koleksiyonunu yurt içinden ve yurt dışından gelen iş ortaklarına tanıttı. Loft Yönetim Kurulu Başkanı Şahin Eroğlu, Loft Ticari Direktörü Aydın Süha ve Loft Kurumsal İletişim Direktörü Erdal Güvenç'in ev sahipliğinde gerçekleşen etkinlik boyunca sergilenen koleksiyon şimdiden büyük heyecan yarattı.

Oumou Barre

Oumou Barre

Jean modasına yön veren Loft, İlkbahar-Yaz 2020 Koleksiyonunu yurt içinden ve yurt dışından gelen iş ortaklarına tanıttı. Jean modasında iz bırakan yenilikleri ve özgün tasarım kimliğiyle sektöre yön veren Loft, gelecek yaza iddialı bir şekilde hazır olduğunun altını çizdi. İlkbahar – Yaz 2020 koleksiyon tanıtımını Elite World Europe Hotel'de gerçekleştiren Loft, kadın ve erkek koleksiyonlarını iki gün süren bayi toplantısında çok özel şovlar ile görücüye çıkardı. Loft Yönetim Kurulu Başkanı Şahin Eroğlu, Loft Ticari Direktörü Aydın Süha ve Loft Kurumsal İletişim Direktörü Erdal Güvenç'in ev sahipliğinde gerçekleşen etkinlikte düzenlenen defile katılımcılardan tam not aldı. Etkinlik boyunca sergilenen İlkbahar – Yaz 2020 koleksiyonu şimdiden büyük heyecan yarattı. Şehirli, özgün ve cesur stillere ilham olacak koleksiyon, pantolonlardan şortlara, elbiselerden jean ceketlere kadar binlerce seçeneğin yer aldığı farklı tarzlarda hazırlandı.

ÇEVRE HASTANESİ PLASTİK, REKONSTRÜKTİF VE ESTETİK CERRAHI OP. DR. DERYA BİNGÖL, ESTETİKTE NİŞ TEDAVİLERİ KLASS'A ANLATTI:

"ESTETİK DÜNYASINDA, *YAŞLANMAYI ÖNLEYİCİ VE GENÇLİĞİ KORUYUCU İŞLEMLER ÖN PLANA ÇIKMAYA BAŞLADI"*

Op. Dr. Derya Bingöl

Yakın yüz çekimleri, cilt güzelleştiren uygulamalara ilgiyi arttırırken, en çok tercih edilen işlemler merak konusu oluyor. "Estetik uygulamalarda dünya trendleri 'ince ayar' dönemine doğru yöneldi. Yani doğallığın korunduğu; ancak fotoğraflardaki filtreli görünüm efektini veren minik dokunuşlar dönemi başladı" diyen Çevre Hastanesi doktorlarından Plastik, Rekonstrüktif ve Estetik Cerrah Op. Dr. Derya Bingöl ile estetikte niş tedaviler hakkında tüm merak edilenleri Klass okurları için konuştuk.

Derya Hanım, öncelikle niş tedavi ne demektir ve estetikte niş tedaviler deyince hangi uygulamaları anlamamız gerekiyor bize anlatır mısınız?
Hiperspesifik tedaviler ile mikro optimizasyon yani tamamen hedefe yönelik küçük cerrahi veya medikal estetik girişimler niş tedavileri şeklinde tarifleniyor. Liplifting (dudak estetiği), doğal hatları koruyan abartısız dudak dolguları, burun dolgusu ile ameliyatsız şekillendirme, çene kontürü implant, dolgu veya yağ enjeksiyonu uygulamaları, gıdı bölgesi liposuction, gıdı bölgesi yağ eritici enjeksiyonları, vücut şekillendirmede hem kas hem yağ dokusunu kombine şekillendiren elektromanyetik dalga kullanan cihaz bazlı işlemler trend niş uygulamalar arasında yerlerini alıyor.

Sizce kişilerde estetik ve güzellik konusundaki talepleri neler belirliyor?
Güzellik davranış trendleri arasında, yaşlanmayı önlemek ve gençliği korumaya yönelik uygulamalar birinci sırada yer alıyor. Sağlık ve teknoloji alanındaki ilerlemeler, sosyoekonomik seviyedeki artış, bilgiye internet aracılığı ile ulaşım kolaylığı, medya ve sosyal ağların gücü, hizmete ulaşım kolaylığı, kişilerde estetik ve güzellik konusundaki talepleri belirliyor.

"GENÇLEŞTİRİCİ İŞLEMLERDEN ZİYADE, YAŞLANMAYI ÖNLEYİCİ VE GENÇLİĞİ KORUYUCU İŞLEMLER ÖN PLANA ÇIKMAYA BAŞLADI"

Günümüzde artık estetik talep yaşı kaç yaştan başlıyor?
Günümüzde estetik işlem talepleri, 30'lu yaşlardan, 20'li yaşlara kadar geriledi. Özellikle genç yaş gruplarında, estetik kavramlar yeniden şekillendi. Gençleştirici (rejuvenasyon) işlemlerden ziyade, yaşlanmayı önleyici ve gençliği koruyucu (prejuvenasyon) işlemler ön plana çıkmaya başladı.

Peki, genellikle hangi uygulamalar çok tercih ediliyor? Kombine uygulanan işlemler hangileri?
Genellikle; yüz, boyun ve vücutta cilt sıkılaştırıcı, toplayıcı ve gençleştirici minimal invazif uygulamalar tercih edilmeye başlandı. Cilt bakımı, nem koruyucu uygulamalar, kollajen destekleri, PRP (plateletten zengin plazma) uygulamaları, hacim koruyucu yağ enjeksiyonları ve kök hücre uygulamaları çok tercih ediliyor. Radyofrekans tedavisi ile yüz gençleştirme, lazerle cilt soyma, ultrasonik sıkılaştırma yöntemleri gibi işlemler artık kombine uygulanıyor. Dolgun ve abartı hacimli dudaklar yerini, doğal görünümlü, şekli belirginleştirilmiş 'dudak dolgusu' uygulamalarına bırakmaya başladı.

"DOĞALLIĞIN KORUNDUĞU; ANCAK FOTOĞRAFLARDAKİ FİLTRELİ GÖRÜNÜM EFEKTİNİ VEREN MİNİK DOKUNUŞLAR DÖNEMİ BAŞLADI"

Erkek estetiğinde artış var mı?
Cerrahi olmayan estetik işlemler 1997'den günümüze oranla %461 artış gösterdiği bildirilmiş. Cerrahi işlemlerin yanı sıra cerrahi olmayan işlemlerde de erkek estetiğindeki artış dikkat çekici. Son yirmi yılda botoks uygulamaları %600, dolgu uygulamaları %205, lazerle cilt yenileme işlemi %198 arttı. Erkeklerde ise estetik cerrahiye başvurular son 20 yılda %106 artış gösterdi. Estetik uygulamalarda dünya trendleri 'ince ayar' dönemine doğru yönlendi. Yani doğallığın korunduğu; ancak fotoğraflardaki filtreli görünüm efektini veren minik dokunuşlar dönemi başladı.

cevre HASTANESİ

www.cevrehastanesi.com.tr
cevre@cevrehastanesi.com.tr

İLLÜZYONLARIN ETKİLEYİCİ DÜNYASI KAPILARINI AÇTI

Harris Douros · Cihan Kilinckaya · Sakis Tanimanidis · Miltos Kambourides · Harry Galanis · Figen Tutakli · Konstantinos Prekates

Dünyada büyük ilgi gören ve açıldığı her yerde şehrin öncü markalarından biri haline gelen İllüzyon Müzesi, İstanbul'da kapılarını muhteşem bir davetle açtı. Sakis Tanimanidis ve Miltos Kambourides'in ev sahipliğinde İstiklal Caddesi'nin tarihi simge yapısı Narmanlı Han'da yer alan müzenin açılışına iş, sanat ve sosyal yaşam dünyasının tanınmış birçok ismi katıldı.

2015 yılında Zagreb'de ilk müzenin açılmasının ardından 4 yıl içinde Berlin, New York, Atina gibi 15 farklı dünya şehrinde müze deneyiminden fazlasını sunmaya devam eden İllüzyon Müzesi, 16. lokasyonu olan İstanbul'u etkileyici illüzyonlarla buluşturuyor. İllüzyon müzesi kolay ulaşımı ile her yaştan ziyaretçiye hiç yaşamadıkları bambaşka bir müze deneyimi yaşatıyor. Sessiz müzelerin aksine İllüzyon müzesinde koşabilir, bağırabilir, dilediğinizce eğlenebilir ve her anınızı fotoğraflayarak ölümsüzleştirebilirsiniz. Sakis Tanimanidis ve Miltos Kambourides'un ev sahipliğinde İstiklal Caddesi'nin tarihi simge yapısı Narmanlı Han'da yer alan müzenin açılışında özel davetliler DJ Doğuş Çabakçor'un çaldığı şarkılar eşliğinde benzersiz bir deneyim yaşadılar. İllüzyon Müzesi İstanbul'da yer alan Tepetaklak Ev, Ames Odası, Vortex Tüneli ve daha birçok illüzyonu ilk kez deneyimleme şansını yakalayan davetliler aynı zamanda Narmanlı Han'ın tarihi dokusunda en lezzetli yemekleri ve yaz kokteylleri ile renkli bir gece geçirdi. İş, sanat ve sosyal yaşam dünyasının tanınmış birçok isimin katıldığı etkinlik ile birlikte açılan İllüzyon Müzesi bambaşka bir deneyim ve unutulmaz anlar yaşamak isteyen ziyaretçilerini bekliyor.

Haber: Uğur Atun

Sinan - Füsun Kuran

Hakan Baş - Bensu Soral

Pelin Atay Kuran

Arzu Kunt

Batya Kebudi

SakisTanimanidis · Acun Ilıcalı

Aynı zamanda Survivor Yunanistan yarışmasının sunucusu olan Sakis Tanimanidis'i yakın arkadaşı Acun Ilıcalı da yalnız bırakmadı. Müzeyi Tanimanidis eşliğinde gezen Acun Ilıcalı çok etkileyici bulduğunu belirtti.

Özlem Altay · Yöntem Akmen İnanç · Ahsen Alaş

Ümit Temurçin

Öner Evez · Yakup Biçer

Sinem Güven

Serap Tibuk

Zeynep Özyılmazel · Murat Saygı

Michele Kafer

Elif Erdem

Televizyon dünyasının başarılı yöneticilerinden Murat Saygı davete sevgilisi Zeynep Özyılmazel'le birlikte katıldı. Çift davet boyunca birbirlerinden ayrılmazken, Sakis Tanimanidis ve Miltos Kambourides'e böylesine özel bir projeyi İstanbul'a taşıdıkları için teşekkür ettiler.

Selim Hamamcıoğlu

Tamer Yılmaz

Melkan Gürsel

Özlem Erçağlar

ANADOLU EFES PERFORMANS KOÇU VE PAC PERSONAL TRAINING'İN KURUCUSU OZAN ŞİRİKÇİ

KİŞİLERİN ATLETİK POTANSİYELLERİNİ TESPİT EDEREK ÖZEL PROGRAMLAR SUNUYOR

Sporcuları yakalamak istedikleri performansa kavuşturmanın yanı sıra sedanter kişiler için gelecekte yaşayabilecekleri sağlık problemlerine ve postur analizlerine çözüm ortağı olan PAC Personal Training, yeni sezon hazırlıklarında vücudun eksik olduğu ve ihtiyaç duyulan bölgelere bilimsel yöntemler ile destek oluyor. Yapmış olduğu takım sporları ve aldığı eğitimler doğrultusunda takım bilincine ve bireysel gelişim sorumluluğuna sahip olan Anadolu Efes Performans Koçu ve PAC Personal Training'in Kurucusu Ozan Şirikçi, takım sporcularını her zaman hazır bulundurmak için çalışmalarını gerçekleştirdiklerini belirtiyor. Belirlenen programlar doğrultusunda alanında uzman kişilerce her branşta hizmet verdiklerini söyleyen Ozan Şirikçi, kişiye özel ve amaca yönelik geliştirdikleri antrenman programlarının amacını Klass'a anlattı.

Ozan Şirikçi

Profesyonel düzeyde bulunan sporcular ile spor yaşantısından uzak sedanter kişilere özel programlar sunan Anadolu Efes Performans Koçu ve PAC Personal Training'in Kurucusu Ozan Şirikçi, kişilerin atletik potansiyellerini tespit ederek özel programlar sunuyor ve aynı zamanda takım oyuncularının sezonlarına hazırlıklarında da bireysel çalışmalar gerçekleştiriyor. Dünyada uygulanan ve uygulanmaya devam eden bütün bilimsel çalışmalar ve teknolojik gelişmeler ışığında kendini sürekli güncelleyen PAC Personal Trainig, kişileri sahip olabilecekleri en iyi atletik kapasiteye ulaştırmayı hedef alıyor.

"PROFESYONEL KADROMUZ PRO-ATHLETIC CONDITIONING'İN ANTRENMAN METODOLOJİSİ İLE BİRLİKTE EN İYİ ÇALIŞMALARINI ORTAYA KOYUYOR"

Profesyonel sporcuların yanı sıra profesyonel spor yapmayan kişilerin yaşadığı sakatlıklar sonrasında onları sosyal ve iş hayatlarına geri döndürebilmek için çalışmalar gerçekleştirdiklerini söyleyen PAC Personal Training'in Kurucusu Ozan Şirikçi, "Sakatlık sonrası fizik tedavi ve rehabilitasyon tedavi süreci sonrası sporcunun tekrar istenen atletik düzeye gelebilmesi için spesifik antrenman metotları uygulamakta ve bu alandaki büyük bir açığı kapatarak sporcuya belki eskisinden bile daha iyi bir sportif performans eşiği kazandırıyoruz. Bu konuda profesyonel kadromuz Pro-Athletic Conditioning'in antrenman metodolojisi ile birlikte en iyi çalışmalarını ortaya koyuyor" dedi.

"HER ZAMAN BÜTÜN SPORCULARI HAZIR BULUNDURMAK DURUMUNDAYIZ"

Diğer spor branşlarına göre basketbolun sezon aralıklarının daha kısa olduğunu ve yeni sezon hazırlıklarının biten sezondan çok kısa bir zaman içinde gerçekleştiğini söyleyen Ozan Şirikçi "Bunun için önce sporcunun hangi kapasitede olduğunu tekrardan analiz ediyoruz. Sakatlıkları varsa onların üzerinde durup o bölgenin güçlenmesini ve yeniden eski kondisyonuna ulaşması için çalışmalarını gerçekleştiriyoruz. Ama bir diğer yandan da bakıldığı zaman bu dar süreç genç sporcular için de bir fırsat haline dönüşüyor. Çünkü bu dönem orta yaşlı, dinlenmeye ihtiyaç duyan oyuncularımız için bir rejenerasyon dönemi demek. Burada genç sporcuların her zaman daha diri kalması ve hazır olması gerekiyor. Biz her zaman bütün sporcuları hazır bulundurmak durumundayız" dedi.

"PAC PERSONAL OLARAK SEDANTER KİŞİLERE DE HİZMET VERİYORUZ"

Aynı zamanda PAC Personal Training'te sedanter kişilere de hizmet verdiklerini söyleyen Şirikçi, kişinin sosyal yaşamı, işi, yaşı, beslenmesi, önceki yaşamı ve kendine hedef gördüğü noktaları test edip özel bir program sunduklarının altını çiziyor. Belirlenen programlar doğrultusunda alanında uzman kişilerce her branşta hizmet verdiklerini belirten Ozan Şirikçi "Bu çalışmalar içerisinde kişiye özel beslenme programı, spor dalına özel kuvvet, dayanıklılık, fleksibilite, hız, çabukluk, denge, koordinasyon ve core performans gibi fonksiyonel performans faktörlerinin gelişimi ayrıca bireye özel olan bio-mekanik farklılıkların ve bozuklukların saptanması ve iyileştirilerek en iyi düzeye getirilmesi gibi elit çalışmalar yer alıyor" dedi.

EGE VE AKDENİZ SAHİLLERİNDE
TATİL SEZONU TÜM HIZIYLA DEVAM EDİYOR

Sıcakların iyice bastırmasıyla Ege ve Akdeniz sahillerine akın eden tatilciler özellikle en gözde tatil beldesi olan Bodrum ve Göcek'te keyifli günler geçiriyor. Yazın keyfini süren iş, sanat ve sosyal yaşam dünyasının ünlü isimleri koyların ve beach'lerin tadını çıkarırken geceleri de kulüplerin ve Bodrum sokaklarının keyfini sürüyorlar. Tekne ve yatla mavi tura çıkmayı, deniz aktivitelerinden faydalanmayı da ihmal etmeyen ünlüler, sezonun yorgunluğunu doyasıya dinlenip eğlenerek atıyorlar.

ÇAĞLA ŞIKEL & KUZEY & UZAY ALTUĞ
ÇOCUKLARIYLA NEŞE İÇİNDE VOLEYBOL OYNADI

Ünlü manken ve sunucu Çağla Şikel sabah programının tatile girmesiyle soluğu çocuklarıyla Bodrum'da aldı. Güzel manken oğulları Kuzey ve Uzay ile Moon Beach'de eğlenirlerken objektiflere yakalandı. Yaklaşık bir saate yakın havuzda çocuklarla voleybol oynayan Çağla Şikel diğer çocukların da katılımıyla çok eğlendi.

BEGÜM & ADNAN ŞEN

CENNET KOYU'NDA DENİZ KEYFİ YAPTILAR

Bodrum'da tatil yapan Begüm-Adnan Şen çiftini Cennet Koyu'nda denize girerken görüntüledik. Tekneleriyle Cennet Koyu açıklarında demirleyen çift kendilerini serin sulara bıraktılar. Begüm Şen, Seabob ile gezintiye çıkarken Adnan Şen şnorkel ile yüzmeyi tercih etti.

BURCU BİRİCİK & EMRE YETKİN

SAKİN BİR TATİL GEÇİRİYORLAR

Güzel oyuncu Burcu Biricik reklamcı eşi Emre Yetkin ile Bodrum'da tatil yapıyor. Çifti kaldıkları Gölköy'deki otellerinin iskelesinden denize girerken görüntüledik. Sakin bir tatil geçiren mutlu çift bir süre yüzdükten sonra çıkıp şezlongda dinlenmeye çekildiler.

EBRU ŞALLI & UĞUR AKKUŞ

DENİZDEKİ SAMİMİ HALLERİ DİKKAT ÇEKTİ

Ebru Şallı ile uzun süredir birlikte olduğu sevgilisi Uğur Akkuş, Göcek'te objektife yansıdı. Mavi tura çıkan çiftin denizdeki samimi halleri dikkat çekti. Teknelerini Göcek'teki Sarsala Koyu'nda demirleyen çift, önce sabah sporu yaptı. Öğlen saatlerinde birlikte denize giren Şallı ile Akkuş'un samimi halleri objektife yansıdı. Denizde birbirine sarılıp öpüşen çift, sonrasında da şakalaştı. Uzun süre denizde vakit geçiren ikili, ardından tekneye geçip dinlendi.

SİMAY BARLAS

SİMAY TATİLDE

Genç oyuncu Simay Barlas tatilini Bodrum'da yapıyor. Gündoğan'da görüntülenen Barlas Casa Mia Otel'de denize girerken görüntülendi. Kız arkadaşları ile güneşlendiği sırada görüntülendiğini fark eden Barlas daha sonra su sporlarına geçerek eğlenceli vakitler geçirdi. Bikinili görüntülenen Barlas fit vücudu ile dikkat çekti.

SELİM & SİBEL & EROL & ALARA TEZMAN

ÇOCUKLARIYLA DENİZDE OYUNLAR OYNADILAR

Erol-Tilda Tezman çiftinin büyük oğulları Selim Tezman eşi Sibel Hanım ve çocukları ile Cennet Koyu'nda demirli teknelerinde denizin ve güneşin tadını çıkardılar. Tezman çifti çocuklarıyla denizde kalarak onlarla yakından ilgilenip oyunlar oynadı. Sibel Hanım'ın düzgün fiziğiyle formunu özenle koruyor oluşu da dikkat çekti.

İBRAHİM KUTLUAY & HAKAN & GÜLBU BÜYÜKHANLI VOLKAN & SANEM BÜYÜKHANLI

BODRUM'DA BİR ARAYA GELDİLER

Caresse, a Luxury Collection Resort & Spa, Bodrum, bu yaz içerisinde görkemli bir lansman ile açtığı Buddha-Bar Beach Bodrum'da bu kez de ünlü basketbolcu İbrahim Kutluay'ı ağırladı. Yakın dostları Hakan-Gülbu Büyükhanlı ve Volkan-Sanem Büyükhanlı ile Buddha-Bar Beach Bodrum'da bir araya gelen İbrahim Kutluay'ın yanında kızı İrem ve oğlu Ömer de vardı. Caresse Bodrum'un muhteşem günbatımı manzarasına doğru Buddha-Bar Beach Bodrum'un imza lezzetlerini ve kokteyllerini tadan ekip, Buddha-Bar dj performansı ile de eğlenceli saatler geçirdiler.

ECE & ARDEN & CENK TOSUN

AİLECEK GÜN BOYU DENİZ KEYFİ YAPTILAR

Beşiktaş'ta gösterdiği başarılı performansından sonra 2017-2018 devre arasında 27 Milyon Euro'ya İngiltere Premier Ligi ekiplerinden Everton'a transfer olan milli futbolcu Cenk Tosun, ligin tatile girmesiyle, eşi Ece Tosun ve 8 aylık oğlu Arden ile soluğu Bodrum'da aldı. Yalıkavak'ta bulunan X Beach'te eşi ve oğluyla gün boyu deniz keyfi yapan yıldız futbolcu, deniz sonrası oğluna duş aldırdı. Gün boyu minik Arden'i kucağından indirmeyen yıldız futbolcunun, oğlunu kuruladıktan sonra plajda ellerinden tutarak yürütmeyi öğretmesi dikkatlerden kaçmazken, baba oğulun keyifli halleri objektiflere böyle yansıdı. Ailesinin yanından gün boyu hiç ayrılmayan yıldız futbolcu, eşini ve oğlunu öpücüklere boğarak, ailesiyle adeta sevgi seli yaşadı.

BURCU ŞENDİR
ŞIKLIĞIYLA DİKKAT ÇEKTİ

Bodrum Gündoğan'da ev alan Burcu Şendir'e Moon Beach'de rastladık. Şık bikinisiyle dikkat çeken Burcu Şendir, kardeşi Burak ve eşi Hülya Şendir'i ziyaret etmek için Moon Beach'e geldiğini söyledi.

GÖKÇE BAHADIR
KUSURSUZ FİZİĞİYLE İLGİ ODAĞI OLDU

Bir süredir Marmaris'te tatil yapan Gökçe Bahadır, rotasını Bodrum'a çevirdi. Güzel oyuncu, Kai Beach'te arkadaşlarıyla denize girdi. Suda Ajda Pekkan şarkıları söyleyip eğlenen Bahadır, kusursuz fiziğiyle de plajdaki tatilcilerin ilgi odağı oldu.

TUBA ÜNSAL

BİNİKİNİSİYLE YÜREK HOPLATTI

Oyuncu Tuba Ünsal'ın Bodrum tatili devam ediyor. Yalıkavak'taki bir mekânın iskelesinde görüntülenen Tuba Ünsal, bikinisiyle adeta iskelede şov yaptı. Bir ara sıcaktan bunalan Ünsal, kendisini serin sulara bıraktı. Çıkışta ise görüntülendiğini fark eden oyuncu, kendisini havlu ile kamufle etti. Ünsal, düzgün fiziği ile dikkat çekti.

OYA ECZACIBAŞI

KUMSALDA YÜRÜYÜŞ YAPTI

İstanbul Modern Yönetim Kurulu Başkanı Oya Eczacıbaşı, sanatla ilgili projelerine bir süre ara vererek Bodrum Cennet Koyu'ndaki yazlık evinde tatile başladı. Sonbaharla birlikte sanata dair muhteşem projelere imza atacak olan İstanbul Modern Yönetim Kurulu Başkanı Oya Eczacıbaşı, yaz aylarını Bodrum'daki yazlık evinde değerlendiriyor. İşlerine kısa bir ara veren Oya Hanım, Cennet Koyu'nda denize girdi. Öğleden sonra plaja inen Eczacıbaşı, plaj elbisesiyle kumsalda kısa bir yürüyüş yaptı.

IŞIN & MİA KARACA & TUĞRUL ODABAŞ

NEŞELİ BİR TATİL GEÇİRİYORLAR

Şarkıcı Işın Karaca, yoğun geçen iş temposunun ardından tatil sezonunu eşi Tuğrul Odabaş ve kızı Mia ile Bodrum'da açtı. Karaca'nın eşi ve kızının keyifli halleri objektiflere yansıdı. Türkbükü'ndeki bir otelin iskelesinde görüntülenen şarkıcı, sıcaktan bunalınca eşi ve kızı ile el ele tutuşarak denize atladı. Işın Karaca, eşi ve kızının keyifli halleri objektiflere böyle yansıdı. Denizin keyfini çıkaran küçük Mia, annesinin sırtında yüzerken oldukça neşeliydi.

VOLKAN & ZEYNEP DEMİREL

MUTLU ÇİFT MAŞALLAH DEDİRTTİ

Kaleci Volkan Demirel'in ailesiyle çıktığı Bodrum tatili sürüyor. Volkan Demirel, eşi Zeynep Sever, kızları Yade ve Yeda ile eğlenceli pozlara imza attı. Aile fotoğraflarını sık sık sosyal medya hesaplarından paylaşan mutlu çift maşallah dedirtti.

ECE BİNAY & MAHSUN & LAVİN KIRMIZIGÜL

BODRUM TATİLLERİ DEVAM EDİYOR

Ece Binay-Mahsun Kırmızıgül çifti, kızları Lavin ile birlikte Bodrum tatiline devam ediyor. Aile Yalıkavak Marina'da yemekteyken görüntülendi. Çıkışta habercilerle bir süre sohbet eden Kırmızıgül, "Mucize filmi bizi çok yordu. Bir yıldır uğraşıyorduk. Biraz dinlenmek için tatile geldik" dedi. Mahsun Kırmızıgül'ün kızına ve eşine gösterdiği ilgi görenleri tebessüm ettirdi.

SEVİL SABANCI & FERHAT FERHANGİL

TEKNELERİNDE DOSTLARINI AĞIRLADILAR

Sosyal yaşam dünyasının ünlü isimlerinden Sabancı Holding Yönetim Kurulu Üyesi Sevil Sabancı yaz sezonunu sevgilisi Ferhat Ferhangil ile birlikte Bodrum'da açtı. Torba açıklarında demirli teknelerinde dostlarını ağırlayan Sevil Hanım ve Ferhat Bey gün boyu arkadaşları ile sohbet ettiler. Sevil Sabancı ve Ferhat Ferhangil akşam saatlerinde zodiak bot ile teknelerinden ayrılırken objektiflere yansıdılar.

ALİ & KERİM RAHMİ KOÇ

YOĞUN TEMPOYA MİNİ BİR ARA

Hastane açılışı için Bodrum'a gelen Fenerbahçe Spor Kulübü Başkanı Ali Koç, hafta sonu tatilini oğlu ve eşi ile Bodrum'da geçirdi. Türkbükü'nde oğlu Kerim Rahmi ile botta görüntülenen Koç'un daha sonra Divan Otel'in çim sahasında oğlu ve arkadaşları ile futbol maçı yaptığı öğrenildi.

METE VARDAR

TATİLDE ÇOCUKLARIYLA BOL BOL VAKİT GEÇİRİYOR

Jolly Tur Yönetim Kurulu Başkanı Mete Vardar, çocuklarıyla birlikte Bodrum tatiline başladı. Mete Vardar, Bodrum Türkbükü açıklarında objektiflere yansıdı. Türkbükü'nde kendisine ait sürat teknesinde objektiflere yansıyan Vardar, teknesine gitti. Çocuklarının da aralarında olduğu kalabalık bir grupla tatil yapan Mete Bey, Türkbükü'nün tadını çıkardı.

CEM & RONİT HAKKO

KEYİFLERİ YERİNDE

Vakko Holding Yönetim Kurulu Başkanı Cem Hakko ile eşi Ronit Hakko, Bodrum tatillerine devam ediyor. Cem-Ronit Hakko çifti, yakın arkadaşlarının Yalıkavak açıklarında bulunan teknesini ziyaret etti. Neşeli hallerinden keyiflerinin yerinde olduğu gözlenen Hakko çifti, bir süre otu-rup arkadaşlarıyla yemek yiyerek sohbet etti ardından kendi teknelerine geri döndü.

EMİNA JAHOVIC & SADETTİN SARAN

AŞK TATİLİ

Emina Jahovic'le Sadettin Saran, barışma sonrası çıktıkları Bodrum'daki aşk tatilinde renkli kareler eşliğinde objektiflere yansıdı. Geçtiğimiz ay "Aşk yeniden" diyen Emina Jahovic ile Sadettin Saran'ın aşkları tam gaz sürüyor. Günlüğü 7 bin 150 euro'luk (yaklaşık 46 bin lira) 'Mare Nostrum' adlı gulet tekneyle Yunan Adaları'na açılan ikili daha sonra soluğu Bodrum'da aldı. 55 yaşındaki iş adamıyla kendinden 18 yaş küçük Sırp şarkıcı, Akyarlar'da demirledikleri teknelerinde objektiflere yansıdı. Aylar sonra ilk kez böyle samimi görüntüler veren ünlü çift, objektifleri fark edince ise gerildi. Suda kano üzerinde kürek çeken çiftin mutlu anları objektifleri görünce yarım kaldı. Birbirlerine aşk dolu bakış atan çiftin yanında iş adamının babası Özbek Saran da vardı.

HACI SABANCI & NAZLI KAYI

ARKADAŞLARIYLA BİRLİKTE BODRUM'UN TADINI ÇIKARIYORLAR

İş dünyasının genç ve başarılı temsilcilerinden Hacı Sabancı, kız arkadaşı Nazlı Kayı ile tatiline Bodrum'da devam ediyor. Yakın arkadaş grubuyla birlikte Bodrum'un tadını çıkaran ikili, tekne-de objektifimize yansıdı. Cennet Koyu'na demirledikleri tekneden karaya çıkarken görüntülenen Sabancı ve Kayı, karada yemek yedikten sonra tekneye geri döndü.

YASEMİN & EMİNE & ELA ÖZİLHAN

ÇOCUKLARIYLA BERABER DENİZDE EĞLENDİ

İş adamı İzzet Özilhan'ın eşi Yasemin Özilhan, Bodrum sonrası tatil rotasını Marmaris'e çevirdi. Bozburun'da demirli teknesinde çocukları ile görüntülenen sosyetik güzelin keyfide bir hayli yerindeydi. Tekne personeli çocukların yüzmesi için denize fileli havuz gerdi. Küçük kızıyla beraber yüzen sosyetik güzel, teknenin halatına tutunarak ilerlemesi ve halattan destek alarak barfiks çekmesi dikkatlerden kaçmadı. Çocuklarıyla birlikte denizden çıkan Özilhan, fit vücudu ve düzgün fiziğiyle de dikkat çekti. Sosyetik güzelin duş sonrası kızını kucaklayarak götürmesi de "Anne sevgisi başka" dedirtti.

İLHAN & PINAR & YALÇIN SABANCI

TATİL BAŞLADI

Bodrum'da yazlık evleri bulunan İlhan-Pınar Sabancı çifti, yaz tatiline start verdi. Uzun süre Bodrum'daki yazlık evlerinde tatil yapmayı planlayan Sabancı çifti, Cennet Koyu'nda görüntülendi. Selim, Sibel, Erol Tezman ve oğulları Yalçın ile denize giren Sabancı Ailesi, daha sonra teknede dinlenerek keyif yaptı.

NEVBAHAR KOÇ

STİLİYLE GÖZ DOLDURDU

Sosyal yaşam dünyasının en havalı isimlerinden Nevbahar Koç, Bodrum'da tatil yapıyor. Koç Holding Yönetim Kurulu Başkan Vekili ve Fenerbahçe Spor Kulübü Başkanı Ali Koç'un eşi Nevbahar Koç, Bodrum Amerikan Hastanesi'nin açılışı için Bodrum'daydı. Tatil cennetine ayak basar basmaz teknelerine giden Nevbahar Hanım, botla karaya çıkarken görüntülendi. Havalı tarzıyla dikkat çeken Nevbahar Koç, stiliyle hemcinslerine ilham kaynağı oldu.

DR. SELDA ÖKTEM

ALEX DİXON'I BİR AN OLSUN YANINDAN AYIRMADI

Ünlü Romatoloji Uzmanı Dr. Selda Öktem, tatil için geldiği Bodrum'da objektiflerimize yansıdı. Köpeği Alex Dixon ile tatil yapan ünlü doktor, bir an olsun köpeğini yanından ayırmadı. Yaz aylarını yurtiçi ve yurtdışında yapacağı tatillerle değerlendireceğini belirten Dr. Öktem, sık sık İstanbul'da bulunup hastalarıyla da yakından ilgileneceğini dile getirdi.

OZAN DOĞULU

DENİZDE KIZLARIYLA ÇOCUKLAR GİBİ EĞLENDİ

Türkbükü'nde bulunan bir beach'te görüntülenen ünlü aranjör ve kızlarının keyifli halleri dikkatlerden kaçmadı. Kızları ile sürekli suda şakalaşan Doğulu, onlarla bol bol oyunlar oynadı. DJ ve aranjör Ozan Doğulu, 2007 yılında evlendiği 3 kızının annesi Ece Yosmaoğlu'yla, geçtiğimiz sene tek celsede boşanmıştı.

ÖZLEM YILDIZ

HEM ZİYARET HEM TATİL

Ünlü sunucu Özlem Yıldız Bodrum Türkbükü'nde görüntülendi. İşletmeciliğini yakın arkadaşı İlgi Gövsa'nın yaptığı Mila Beach'te görüntülenen Yıldız, fotoğraf çektirmek isteyen hayranlarını geri çevirmedi.

PIRIL ÇETİNDOĞAN

SOSYAL MEDYA BAĞIMLILIĞI DİKAT ÇEKTİ

Demsa Grup Yönetim Kurulu Başkanı Demet Sabancı Çetindoğan'ın kızı Pırıl Çetindoğan'ı arkadaşları ile annesine ait teknelerinde Cennet Koyu açıklarında görüntüledik. Gün boyu deniz keyfi yapan Çetindoğan telefonunu bir an elinden bırakmadı. Arkadaşları ile eğlenen Pırıl Çetindoğan'ın sosyal medya bağımlılığı dikkatlerden kaçmadı. Bir elinden telefonunu bir elinden de büyük boy powerbank'ini düşürmedi. Her anını görüntüleyen Çetindoğan Cennet Koyu'nda bir süre denize girdikten sonra tekne personelinin yardımıyla can yeleğini giyip bir süre jet ski yaptı.

SEDA BAKAN & ALİ EREL

EŞİNİN ADETA ÜZERİNE TİTREDİ

7 aylık hamile olan oyuncu Seda Bakan ve müzisyen eşi Ali Erel de tatil sezonunu Bodrum'da açtı. Gündoğan Galimera Beach'in iskelesinde görüntülenen ikili, gün boyu deniz keyfi yaptı. Ali Erel, hamile olan eşinin adeta üzerine titredi. Denize girecekleri sırada güzel eşinin elini bir an ol-sun bırakmayan Erel, yarım saat deniz keyfi yaptıktan sonra denizden çıkarken de aynı hassasiyeti gösterdi. Eşine bir şeyler söyleyerek kahkaha atan oyuncunun, keyifli halleri ise dikkatlerden kaçmadı.

İREM DERİCİ

KENDİ ŞARKILARI EŞLİĞİNDE DANS ETTİ

İrem Derici konser için geldiği Bodrum'da arkadaşlarıyla Barbelo'da denize girdi. Barbelo'nun iskelesindeki locada arkadaşlarıyla vakit geçiren Derici, makyaj uzmanı Seçkin Sunguç ile de eğlenceli anlar yaşadı. Ünlü sanatçı kendi şarkılarının çalması üzerine mutlu olurken bir ara ayağa kalkıp göbek dansı yaptı.

AHU YAĞTU

ERKEK ARKADAŞIYLA TATİLİN KEYFİNİ ÇIKARIYOR

Ahu Yağtu, Bodrum'da arkadaşlarıyla tatil yapıyor. Yalıkavak'taki bir beach'te görüntülenen Ahu Yağtu, erkek arkadaşı ile birlikte denize girerken objektiflere yansıdı. Cem Yılmaz'dan bir oğlu olan Ahu Yağtu, düzgün fiziği ile dikkat çekti.

ALEYNA TİLKİ

GÜNDÜZ EĞLENCESİNE GECE KALDIĞI YERDEN DEVAM EDİYOR

Genç şarkıcı Aleyna Tilki, her fırsatta soluğu Bodrum'da alıyor. Erkek arkadaşıyla ilk kez görüntülenen şarkıcı, bir beach'te deniz keyfi yaptı. Gün boyu denizin ve güneşin tadını çıkaran Tilki'nin bir ara dubalarla yüzmeye çalışması ortaya komik görüntülerin çıkmasına sebep oldu. Eğlencesine gece de kaldığı yerden devam eden şarkıcı, daha sonra arkadaş grubu ile Türkbükü'nde bulunan bir restorana gitti. Tilki, sabah 05.00'da özel şoförlü aracıyla mekânı erkek arkadaşıyla terk etti.

AYŞEGÜL & İRİS KAYABAY & HAMZA EFE KAPUCUOĞLU & BERK ŞENKARDEŞLER

KIZININ YAKIN ARKADAŞLARINI BÜYÜK BİR ÖZENLE AĞIRLADI

Sosyal yaşam dünyasının önde gelen isimlerinden Ayşegül Kayabay yaz tatiline kızı İris ile Bodrum'daki evlerinde devam ediyor. Ayşegül Hanım Bodrum'daki evinde her yıl olduğu gibi bu yıl da güzel kızı İris'in yakın arkadaşı, dergimiz İmtiyaz Sahibi ve Genel Yayın Yönetmeni Muammer Kapucuoğlu'nun oğlu Hamza Efe Kapucuoğlu ile Berk Şenkardeşler'i ağırladı. Birbirleriyle çok iyi anlaşan İris Kayabay ile Hamza Efe Kapucuoğlu ve Berk Şenkardeşler, önce gün boyu Bodrum'un en gözde beach'lerinde vakit geçirip denizin ve güneşin tadını çıkardılar ardından ziyaret ettikleri Ayşegül Kayabay'ın kendileri için özel olarak hazırladığı leziz ikramlardan tadarak çok keyifli bir gün geçirdiler. Bu güzel günün sonunda ise birlikte hatıra fotoğrafı çekilmeyi ihmal etmediler.

Hamza Efe Kapucuoğlu · Iris Kayabay · Berk Şenkardeşler

EREMCAN ACAR & AYLİN KOÇ

BARIŞMALARINI KUTLUYORLAR

Ünlü işadamı Erdal Acar'ın eski eşi Emel Yıldırım'dan olan oğlu Eremcan Acar, geçtiğimiz yıl ayrıldığı Aylin Koç'un gönlünü almayı başardı. Çift ilişkilerine ikinci bir şans verdiler. İki sevgili, barışmalarını Ege tatilinde kutladı. Geçtiğimiz günlerde baş başa Çeşme tatiline çıkan Acar ile 19 yaşındaki Koç ardından soluğu Bodrum'da aldı.

NICOLAS SARKOZY & CARLA BRUNI

BODRUM'A FRANSIZ KALMADILAR

Eski Fransa Cumhurbaşkanı Nicolas Sarkozy, güzel eşi Carla Bruni ile Bodrum'a geldi. Çifte koruma ordusu eşlik etti. Sarkozy, Bodrum Demirci Koyu'ndaki lüks bir otelde konakladı. Cumhurbaşkanı Nicolas Sarkozy, yıllar boyu "Türkiye'nin AB'de yeri yok" diye açıklama yaptı. Ancak bu yoruma rağmen geçen sene olduğu gibi bu yıl da yine dayanamayarak soluğu eşi Carla Bruni ile Ege'nin incisi Bodrum'da aldı. Görevde olduğu dönemde Türkiye aleyhinde kampanyalar yapan ve sloganlar atan Sarkozy, Bodrum Demirci Koyu'ndaki lüks bir otelde konakladı. Sarkozy çifti, günlüğü 1.800 Euro olan odada kalarak tatilin keyfini çıkardı. Otel görevlilerinin geniş güvenlik önlemleri altında tatiline devam eden Sarkozy ve eşi, gün boyu otelin restoran kısmında oturdu. Daha sonra akşam yemeği için otelin restoran kısmına geçen çiftin, bir süre sonra mavi tura çıkacakları öğrenildi. Nicolas Sarkozy ve Carla Bruni çifti, geçen yıl da Bodrum'a gelmişti. Bruni'nin geçen sene giydiği kıyafet bu yıl da üzerindeydi.

HANDE ATAİZİ & ASLAN LEON HARVEY

ANNE OĞUL TATİLDE

Güzel Oyuncu Hande Ataizi oğlu Aslan Leon Harvey ile Bodrum'da tatil yapıyor. Ataizi'ni oğluyla Gölköy'deki bir beach'de görüntüledik. Oğlunu kremleyip denize sokan Hande Ataizi kendisi de duşta serinledi. Hande Ataizi oğluyla annesinin yanına ziyarete geldiklerini söyledi.

ÜNLÜ GÜZELLERİN
POZ SAVAŞLARI

Sosyal medyanın yaygınlaşması ile birlikte ünlülerin yaşamlarına daha fazla konuk olur olduk. İçlerinde sosyal medyayı o kadar çok yaşamının bir parçası haline getirmiş kişiler var ki nerede ne yapıyorlar bizleri mutlaka bilgilendiriyorlar. Bu bilgilendirme paylaşımları ise dört dörtlük pozlar eşliğinde gerçekleşiyor. Hele ki yaz aylarının gelmesiyle birlikte ünlüler neredeyse dergi kapaklarında yer alacak şekilde fotoğraflar çektirip paylaşmaya başladılar. Gittikleri tatil beldelerinde çekildikleri pozları bir kapak kızı edasıyla bizlerle paylaştılar ve paylaşmaya devam ediyorlar. Bizde Klass olarak sosyal medya tabiriyle ünlü isimlerin hesaplarını stalkladık ve her biri birbirinden güzel, her biri birbirinden dikkat çekici pozlarıyla ünlü güzelleri sayfalarımıza taşıdık.

Hazırlayan: Özgün Küçükkahraman

TUBA ÜNSAL

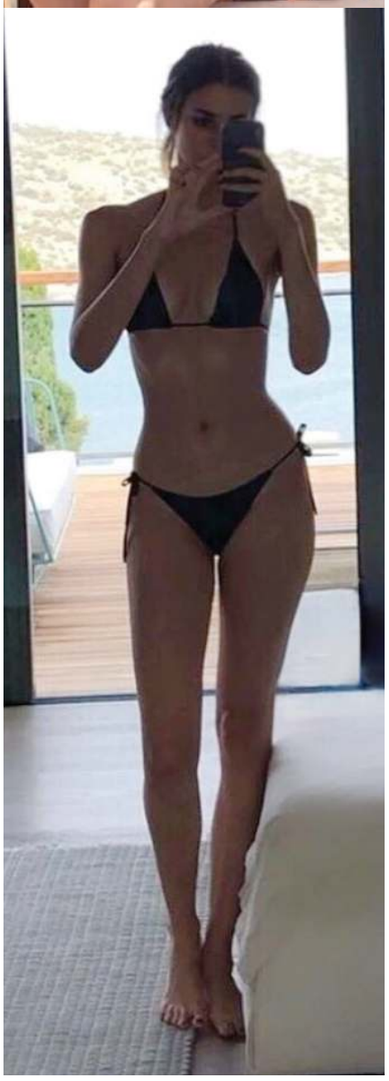

Deren Talu

Sevgi Ekiyor

Ebru Şallı

Leyla Lidya Tuğutlu

Her Biri Ayrı Ayrı Kusursuzlar

Kabul edelim bir çoğumuz için sosyal medya yaşamımızın önemli bir parçası haline geldi. Gündemi buradan takip ediyor, yenilikleri buradan öğrenebiliyoruz. Bir de ünlülerin yaşamlarındaki her değişimi sosyal medya üzerinden anlık olarak takip edebiliyoruz. Kim nereye gitti, ne yaptı, nasıldı? Her birine merak ettiğimiz cevabı alabiliyoruz. Malum yaz döneminde de olunca bu sefer ünlü güzellerin sahillerdeki cüretkar pozları sosyal medyadan karşımıza çıkar oldu. Gördük ki her biri yaza çok iyi hazırlanmışlar. Fizikleri muhteşem. Plajlar için tercih ettikleri moda parçaları oldukça iddialı. Pozlar ise adeta birbirleriyle yarışır şekilde.

ASLIŞAH ALKOÇLAR

BENSU SORAL

BURCU ESMERSOY

En İyi Paylaşımı Kim Yapıyor?

Sosyal medyayı aktif kullanan isimlerden Şeyma Subaşı, Ivana Sert, Serenay Sarıkaya, Ceylan Çapa, Aslışah Alkoçlar, Çağla Şıkel, Defne Samyeli, Ebru Şallı, Nazlı Kayı, Burcu Kıratlı, Deren Talu, Dila Tarkan, Pırıl Çetindoğan, Süreyya Yalçın, Sitare Kalyoncuoğlu, Burcu Esmersoy, Tuba Ünsal, Özlem Yıldız, Chloe Loughnan ve Seçkin Piriler yaz aylarının gelmesiyle birlikte hem Türkiye'de hem de yurt dışında tatillerini sürdürüyorlar. Gündüzleri plajlarda çektirdikleri en renkli kareleri ise takipçileriyle paylaşıyorlar. Kimi vücudunun nasıl kusursuz olduğunu gözler önüne sererken kimi de yaptıkları moda tercihlerini ön plana çıkartacak paylaşımlar yapıyor. Bazıları en iyi ışığı yakaladığı anda güzelliklerini en iyi yansıtabildikleri fotoğrafları paylaşırken kimi de çok eğlendiği ve hareket halindeki hallerini paylaşıyor. Kimisi yıllara meydan okuduğunu gösteriyor kimisi de "en güzel yerlere ben gidiyorum" mesajını veriyor.

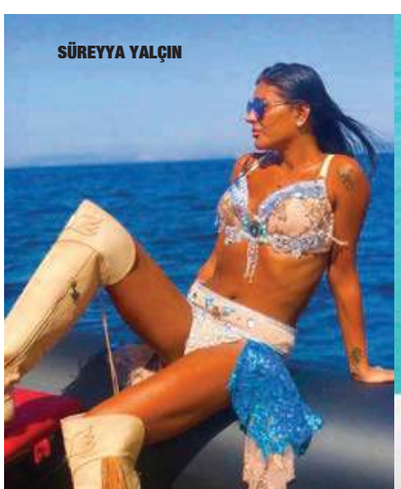
SÜREYYA YALÇIN

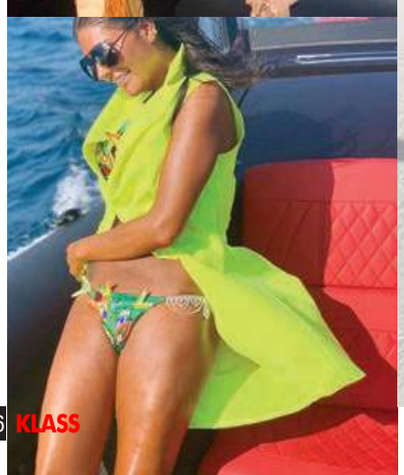

DİLA TARKAN

NAZLI KAYI

ŞEYMA SUBAŞI

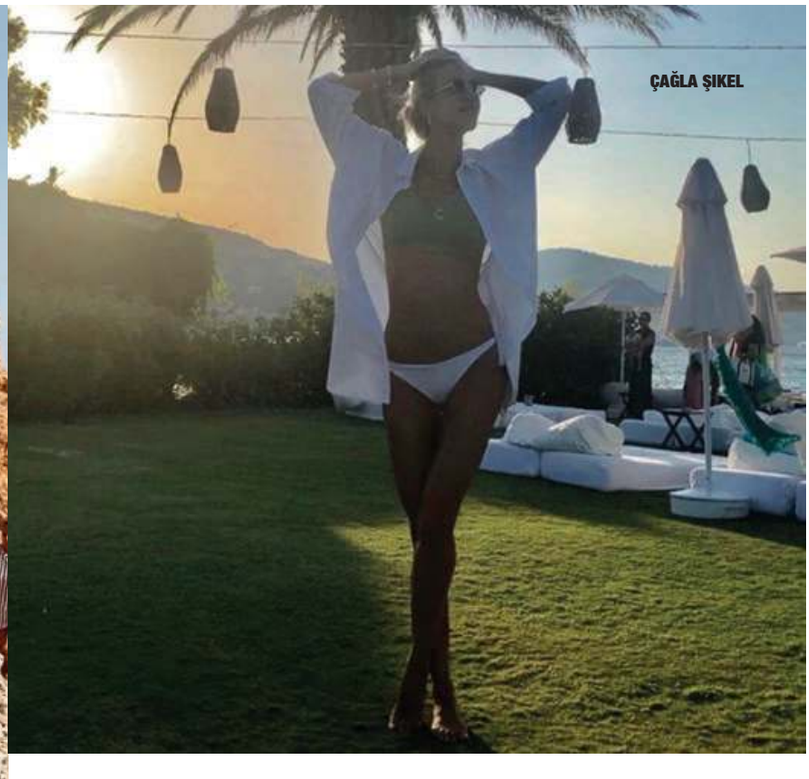

ÇAĞLA ŞIKEL

Filtrelerden Yararlanmak

Ünlü güzellerimiz elbette kusursuz fiziklere sahipler ama hepimiz biliyoruz ki sosyal medya söz konusu ise kusursuzun da kusursuzu var. Bu konuda da filtre programları bir sihirli değnek gibi yardımımıza koşuyor. Ünlü güzellerimizde filtre kullanımında oldukça cömert davranıyorlar. Hiç kullanmayan bile en azından fotoğrafını bir cilt pürüzsüzleştirme işlemine tabi tutuyor. Ama bazıları var ki boyunu uzatabildiği kadar uzatıyor, belini inceltebildiği kadar inceltiyor, kaslarını daha da belirgin hale getiriyor. Tabi bu arada illaki filtre kullanmayan güzellerimiz de bu çalışmamızda yerini alıyor.

SİTARE KALYONCUOĞLU

IVANA SERT

CHLOE LOUGHNAN

PIRIL ÇETİNDOĞAN

Yoksa Bir Challenge Mı?

Sanat ve sosyal yaşam dünyasından ünlü güzellerimizin bu sık paylaşımlarını Klass olarak "Poz Savaşları" olarak nitelendirmek istedik. Hatta gizliden yürütülen bir "challenge" olarak bile düşünebiliriz. Bir ünlümüz "Ben çok güzelim, bak böyle poz paylaşabiliyorum, ya sen?" derken bir diğeri ise "Bak ben de böyle harika görünüyorum ve böyle muhteşem bir poz paylaşıyorum" dercesine adeta gizlice tatlı bir rekabet yürütüyorlar. Bizlerde takipçileri olarak bu tatlı rekabeti keyiflice izliyoruz.

IVANA SERT

ÖZLEM YILDIZ

SERENAY SARIKAYA

BURCU KIRATLI

YAZIN EN RENKLİ GÜNLERİ

Aysın Biter Öztürk
aysinbiter@hotmail.com

Ağustos gene özel gene güzel bir ay. Anne ve babamın, eşimle benim evlilik yıldönümlerimizi barındırıyor. Annemler 50 seneyi devirdikten sonra artık yılları saymıyorlar bizim ise 12. yılımız olacak. Kızımız Ayris ile taçlandırdığımız harika yıllar. Bir yaz insanı olarak bu ayı çok iyi değerlendirmeniz gerektiğini özellikle hatırlatmak isterim. Ayrıca Kurban Bayramınızı kutlarım, büyüklerin ellerinden küçüklerin gözlerinden öperim. Sevdikleriniz ile harika bir bayram geçirmenizi diliyorum. Tatili bu aya kalanlar size de huzurlu nefis bir tatil dilerim. İşte sizin için seçtiklerim önerilerim.

YENİ BMW 3 SERİSİ

BMW 3 serisini çok beğeniyorum. Yeni modeli Yalıkavak Marina'da çok şık bir stantta sergiliyorlar yaz sonuna kadar. Sıfır almak hoş olur ama ikinci el derseniz BMW'de 3 serisi için Piyalepaşa Otomotivi arayabilirsiniz. Gayet başarılı modeller var, aklınızda olsun.

FENDİ'DEN ENFES BİR ÇİZME

Fendi en sevdiğim markalardan. Çorap botlar yerini gene dar ama deri olanlarına bırakıyor. Renkler kahve tonları, pembe, fuşya ve beyaz var gene. Bu modeli çok beğendim. Yakıştırıp giyebilene tabi…

ÖZEL BİR KUTLAMA İÇİN: BUSELİK

Buselik, meyhane anlayışını modernleştiren harika mezeler ile taçlandıran Anadolu Hisarı'nda en sevdiğim yer. Tünel'de de vardı ama benim favorim her zaman Anadolu Hisarı oldu. Hızla büyüyen marka, üçüncü ve dördüncü şubelerini arka arkaya Moda Teras ve Tarabya'da açmış. İkisi de güzel lokasyonlar en kısa zamanda gidip görmek isterim. Belki de evlilik yıldönümü kutlaması için olabilir.

CHAPTER 8'İ NOT ALIN

Eylül ayında harika bir oyun ve gençlik festivali sizleri bekliyor olacak Chapter 8. Neden şimdiden haber veriyorum; not alın o hafta sonu burada olun diye. Ortaköy Feriye'de gerçekleşecek olan Chapter serisinin 8.'si, bir çok oyun fenomeni, turnuvaları, oyun teknolojilerini ve müziği kapsayacak. Bir öncekine 6 binden fazla kişi gelmişti. Düşünün artık bu etkinlik kaçmaz. Multiplayer'ın düzenlediği Chapter 8, 21 Eylül'de biletler Biletino'da.

MAGNUM'DAN MASERATİ

Magnum, bu sene de iki Maserati veriyor. Maserati'ler, Magnum çubukları üzerindeki şifreyi 2992'ye SMS yoluyla veya magnum.com.tr web sitesi üzerinden gönderenler arasında yapılacak çekilişle sahiplerini bulacak. Yazın zaten dondurma yiyoruz bari bir işe yarasın değil mi? Maserati çıksa fena olmaz :)

BRAMASOLE BUTİK OTEL ALAÇATI'NIN SAHİPLERİ LEYLA GÜNERİ VE NİHAT GÜNERİ VERDİKLERİ HİZMETLERİ VE OTELLERİNİN ÖZELLİKLERİNİ KLASS'A ANLATTI:

"GELEN MİSAFİRLERİMİZE AİLE ORTAMI YAŞATIYORUZ"

Nihat - Leyla Güneri

Tatil için Alaçatı'yı tercih eden kişileri, zarafet ve kalite çerçevesinde şık mimarisi, lüks hizmetleri ve kusursuz lezzetleri ile bir bütün halinde ağırlayan Bramasole Butik Otel son dönemin parlayan yıldız otelleri arasında. Alaçatı merkeze yakın lokasyonu ile büyük kolaylık sağlayan, tarihi dokusu ile dikkatleri üzerine çeken Bramasole Butik Otel, birçok fonksiyonelliği de içinde barındırıyor. Misafirlerini tüm ekip ile birlikte bir aile ortamında ağırladıklarını belirten Bramasole Butik Otel Sahipleri Nihat Güneri ve eşi Leyla Güneri, verdikleri hizmetleri ve otellerinin özelliklerini Klass'a anlattılar.

Bramasole Butik Otel, kısa bir süre içinde Alaçatı'nın beğenilen ve sevilen konaklama merkezleri arasında yer almaya başladı. Öncelikle Bramasole Butik Otel'in özellikleri nelerdir, misafirlerinize nasıl hizmetler sunuyorsunuz öğrenebilir miyiz?

NİHAT GÜNERİ: Bramasole butik otel olarak öncelikle lokasyonumuz ideal bir konumda. Hem Hacımemiş'e hem de çarşı içine kısa bir yürüme mesafesine sahip. Aynı zamanda yerel pazarın otelin önüne kurulmasıyla Alaçatı Pazarını misafirlerimize kolayca yaşatabilme imkanı sağlıyor. Odalarımızda çoğu otelden farklı olarak taş otel ile lüksü bir arada sunuyoruz. Misafirlerimizin ihtiyacı olan her şey güzel bir sunumla odalarımızda mevcut.

"KAHVALTIMIZDA HER ŞEY ORGANİK ÜRÜNLERDEN OLUŞUYOR"

Tatilleri için Çeşme-Alaçatı'yı tercih eden kişiler sizce neden Bramasole Butik Otel'i tercih etmeliler?

LEYLA GÜNERİ: Gelen misafirlerimiz hizmetimize hayran kalıyorlar. Otelde bir aile ortamı yaşatıyoruz. Tüm ekibimize bu yönde eğitimler veriyoruz. Kahvaltımızda her şey organik ürünlerden oluşuyor. Reçellerimizi, tereyağımızı, ekmeklerimizi kendimiz yapıyoruz. Beş çaylarımızda her gün farklı lezzetleri misafirlerimize sunuyoruz.

Tarihi bir dokuya sahip otelinizin mimari yapımı aşamasında nelere dikkat ettiniz?

L.G.: Otelin inşaatı aşamasında kızım Yüksek İç Mimar Dilara Güneri ve ben Leyla Güneri beraber her detayı için uzun saatler çalıştık. Otelde hem fonksiyonellik hem de lüks için Alaçatı dokusuna uygun mimari hedefledik. Bu anlamda eski rum evlerinden elde ettiğimiz taşlarla hem dış cepheyi hem de otelin içinde bazı bölümleri eski iyon medeniyetinin izlerini taşıyacak şekilde dizayn ettik. Bahçe için peyzaj mimariye çok önem verdik. Yeşil ve çiçek tutkumuz üst düzeyde olduğu için özellikle begonvili çok kullandık. Starliçelerimiz ise olmazsa olmazlarımız.

Biraz da oda seçeneklerinizden bahsetmek istersek misafirlerinize nasıl odalar sunuyorsunuz?

N.G.: Oda seçeneklerimiz olarak dört çeşit odamız var. Bahçe odalarımız çok tercih ediliyor. Bu odalarda odadan direkt bahçeye çıkılabiliyor. Odaların önündeki mini balkonda kahvaltınızı alabiliyorsunuz. Birinci kattaki balkonlu odalarımız metrekare olarak biraz daha büyük. Bu odalarda özellikle banyo dizaynlarında seramik ustalarıyla çalıştık. Cumbalı odalarımızda isminden de anlaşılacağı gibi çok şık cumbalarımız var. Cumbalı odalarımızda 4 kişiye kadar konaklamak mümkün. Çatı odalarımız ise romantik oda tercih edenler için. Tüm odalarımızda mini bar, geniş ekran TV, kahve ve çay çeşitleri mevcut. Kışın diğer otellerden farklı olarak tüm odalarımızda kalorifer sistemi ve verandamızda şömine başında keyif yapma imkanı var. Otelimizde elektrik kesilmelerine karşı jeneratör mevcut.

Biraz da Bramasole Butik Otel'in sunduğu lezzetlerden bahsedebilir misiniz?

N.G.: Bramasole butik otelde oda kahvaltı hizmeti veriyoruz. Yerel lezzetlerin de yer aldığı yarı sofistike bir kahvaltımız var. Tüm reçelleri sezonunda organik meyvelerden yapıyoruz. Çeşme limonu, karadut, çilek, tarçınlı elma, vişne, portakal, kayısı, ayva, böğürtlen, kabak reçeli lezzetlerimiz arasında yer alıyor. Bişi vazgeçilmezimiz. Yumurtalarımızı gezen tavuklardan toplanan bir çiftlikten alıyoruz. Beş çaylarında her gün farklı enfes lezzetler sunuyoruz.

DORA MAGAZİN, ALAÇATI'DA ÜÇ GÜN BOYUNCA FESTİVAL HAVASI ESTİRDİ

Dora Magazin, Alaçatı'da Clubbaba Köyiçi'nde üç gün boyunca gerçekleştirdiği etkinliklerle dolu dolu bir festival havası sundu. Dora Magazin'in Sahibi Ceren Ağca ev sahipliğinde İstanbul ve İzmir'den iş, sanat ve sosyal yaşam dünyasının seçkin isimlerinin katılımlarıyla gerçekleşen SummerFest, defileler, etkinlikler, söyleşiler, stantlar, ekspozisyonlar, partiler ile davetlilere eğlence, alışveriş ve lezzet dolu bir deneyim yaşattı.

Hira Güngör · Muammer Kapucuoğlu · Ceren Ağca · Özlem Kaymaz · Tara De Vries

Dora Magazin ev sahipliğinde, Clubbaba Köyiçi'nde üç gün boyunca gerçekleşen SummerFest, defileler, etkinlikler, söyleşiler, stantlar, ekspozisyonlar, partiler ile davetlilere eğlence, alışveriş ve lezzet dolu bir deneyim yaşattı. Dora Magazin'in Sahibi Ceren Ağca'nın ev sahipliğinde gerçekleşen SummerFest'e İstanbul ve İzmir'den iş, sanat ve sosyal yaşam dünyasının tanınmış isimlerinin yanı sıra sanat, moda ve müzik dünyasından çok değerli isimler katıldı. Cahide Alaçatı'da gerçekleşen, İrem Derici'nin ilk podyum deneyimine ev sahipliği yapan Cihan Nacar'ın 'Pure Love' koleksiyonunun defilesi ise görenleri büyüledi. 'Aklımda Hep Sen' adlı romanıyla büyük ilgi çeken Kürşat Başar, davetlilere hoş sohbetiyle keyifli ve ilham verici saatler yaşattı. Clubbaba Köyiçi'nde yer alan Da Enzo Il Restorante'de gerçekleşen söyleşinin keyfi objektiflere de yansıdı. Clubbaba Agave'de gerçekleşen defilede, İzmir'in tanınmış modacıları koleksiyonlarını davetlilerin beğenisine sundu. Duman Ajans ve Han Kuaför'ün desteği ile gerçekleşen defileler seyredenleri büyüledi. Festival boyunca açık olan alışveriş stantlarının katılımı ile gerçekleşen SummerFest'e damga vuran bir diğer isim ise, Psikolog Ahmet Konya'ydı. Şerefe Meyhane'de gerçekleşen 'Rakı Adabı' adlı söyleşi ile katılımcılar hem lezzete hem hoş sohbete doydu.

Volkan Baş · Cihat Isıcak

Düzenlediği davetlerle İzmir ve İstanbul iş, sanat ve sosyal yaşam dünyasının seçkin isimlerini bir araya getiren Dora Magazin bu kez ünlü isimleri Alaçatı'da üç gün süren SummerFest'te buluşturdu. Ev sahipliğini Dora Magazin'in Sahibi Ceren Ağca'nın yaptığı SummerFest davetlilere dolu dolu festival havası yaşattı.

Ahmet Konya

Psikolog Ahmet Konya festival kapsamında Şerefe Meyhane'de bir söyleşi gerçekleştirdi. Rakı Adabı isimli söyleşide katılımcılar eşsiz lezzet ve sohbet eşliğinde keyifli anlar yaşadılar.

Gizem Arabacıoğlu · Murat Cevahir

Emin Önal · Vincerzino Scocchia · Kürşat Başar

Clubbaba Köyiçi projesinin Kurucusu ünlü işadamı Emin Önal, yaşam kompleksi içinde yer alan Da Enzo Il Restorante'de söyleşi gerçekleştiren ünlü yazar Kürşat Başar ile yakından ilgilendi. Önal, ünlü yazarı Clubbaba Köyiçi hakkında bilgilendirerek Alaçatı'da yarattıkları farkı anlattı.

Didem Diptaş · Aslı Yörükoğlu

ÜÇ GÜN BOYUNCA UNUTULMAZ ANLAR YAŞADILAR

Keyifli alışveriş deneyimi, zengin sosyal yaşam seçenekleri ile geniş bir açık alana yayılan yeni nesil yaşam kompleksi Club Baba Köyiçi, üç gün süren SummerFest'te konukları mükemmel bir şekilde ağırladı. Festivale katılan ünlü isimler çeşitli etkinliklerle ve söyleşilerle farkındalıklarını arttırırken moda dünyasının ünlü temsilcilerinin defileleri eşliğinde de moda trendlerini yakından incelediler. Clubbaba Köyiçi projesini Alaçatı'ya kazandıran ünlü işadamı Emin Önal ise üç gün süren festivalde hazır bulunarak tüm detaylarla yakından ilgilendi. Ünlü katılımcıların yer aldığı üç günlük festivalde oldukça renkli ve eğlenceli anlar yaşandı.

Dora - Umut - Sevilay Oğuz

Rana Kökbaş · Elif Tokgöz

Sezin Sivri

Hamza - Muammer Kapucuoğlu

Ekin - Yücel - Pınar Kerimoğlu

Günsel Ülkü

AYK Group Yönetim Kurulu Başkanı Ali Yücel Kerimoğlu ve eşi Lady Estrella markasının Kurucusu Pınar Kerimoğlu SummerFest'e katılan ünlü isimlerdendi. Festival boyunca geceli gündüzlü çok keyifli saatler geçiren ünlü çift organizasyonu çok beğendiklerini belirterek emeği geçen herkesi tebrik ettiklerini söylediler. Pınar Hanım her zamanki gibi ışıltılı güzelliğiyle göz doldurdu.

Kerem Özdemir · Rana Demir

Nihan Kaymaz · Tara De Vries · Özlem Kaymaz

Ezgi Tuna

Abdullah Bulut · Atakan Kurt

Nihat - Leyla Güneri

Ahmet Konya · Arzu Başyiğit

Merve Özdemir · Reyma Andrea · Cansu Üstel

Dora Magazin'in düzenlediği SummerFest'e katılan Çeşme Bramasole Hotel'in sahipleri Leyla Güneri ve Nihat Güneri çifti festival kapsamında gerçekleşen söyleşileri ilgiyle takip ettiler.

Ferah Kılıç

Berrin - Volkan Baş

Oya - Salih Zengin

dayNnite IŞILTILI KOLEKSİYONU İLE BÜYÜLEDİ

Pınar Kerimoğlu - Süheyla Konca

Eda Güzelcik

Defilenin sonunda konukları dayNnite tasarımı elbise giyen iki küçük hanımefendiyle birlikte selamlayan Eda Güzelcik, heyecanını daha sonra defileyi izleyenlerle paylaştı. Bir hayal kurduğunu ve bu hayalin gerçekleşmesi için pes etmeden çalıştığını vurgulayan Eda Güzelcik, bu defile ile birlikte çok yoğun ve özel duygular yaşadığını ifade etti.

Sibel - Poyraz Arna

Sarina Rafael - Ebru Ural - Eda Güzelcik

Son dönemin dikkat çeken markalarından olan dayNnite, SummerFest kapsamında koleksiyonunu defile eşliğinde görücüye çıkardı. Büyük bir izleyici kitlesiyle buluşan DayNnite koleksiyonu konuklardan tam not alırken Markanın Kurucusu Eda Güzelcik de markalarının hikayesi hakkında konuklara bilgiler verdi. Bir kadının gece ve gündüz aynı kıyafetle şık olabileceğini vurgulayan ve payetli tasarımlarıyla dikkatleri üzerine çeken dayNnite, festivale damga vuran markalar arasındaydı. Defileyi iş, sanat ve sosyal yaşam dünyasının ünlü isimleri büyük bir ilgiyle izlediler.

KONUKLAR GALA AYA YORGİ'DE ROBER HATEMO İLE GEÇ SAATLERE KADAR EĞLENDİ

Rober Hatemo

Dora Magazin'in düzenlediği SummerFest'e katılan ünlü isimler gündüzleri moda şovları ve söyleşiler ile renkli anlar geçirirken akşamları ise Alaçatı'nın ünlü mekanları eşliğinde eğlenceli zamanlar geçirdiler. Gala Aya Yorgi'de sahne alan Rober Hatemo'yu izleyen konuklar unutulmaz bir gece geçirdiler. Konuklar, Hatemo'nun kusursuz sahnesi eşliğinde geç saatlere kadar eğlendiler.

Cihan Nacar

Aycan - Nurcan Şencan

Cihat Isıcak

Selin - Erhan Ece

CİHAN NACAR "PURE LOVE" KOLEKSİYONU İLE BÜYÜK BEĞENİ TOPLADI

Birbirinden renkli defilelere ev sahipliği yapan SummerFest'e Cihan Nacar'ın PureLove isimli koleksiyonunu sergilediği defilesi adeta damga vurdu. Cahide Alaçatı'da gerçekleşen defilede Nacar'ın yeni koleksiyonu konuklardan tam not aldı. Birbirinden ünlü modellerin podyuma çıktığı defilede Cihan Nacar'ın yakın dostu olan ünlü şarkıcı İrem Derici de yer aldı. Podyumda çok heyecanlandığını ifade eden İrem Derici, kendisini Cihan Nacar'ın tasarımları içinde çok iyi hissettiğini ifade etti. Nacar, defilenin finalinde izleyenleri İrem Derici ile birlikte selamladı ve daha sonra gerçekleşen after party'de tebrikleri kabul etti.

Ünlü modacı Cihan Nacar SummerFest'te muhteşem bir defile gerçekleştirdi. Cahide Alaçatı'da gerçekleşen, İrem Derici'nin ilk podyum deneyimine ev sahipliği yapan Cihan Nacar'ın 'Pure Love' koleksiyonunun defilesi görenleri büyüledi.

Egemen Güneş · Besim Kazado · Ceren Ağca

İrem Derici

Aycan - Nurcan Şencan

Poyraz - Sibel Arna

Ünlü modacı Cihan Nacar'ın muhteşem defilesinde İrem Derici podyumda yürürken büyük alkış aldı. Nacar'ın 'Pure Love' koleksiyonunun defilesi görenleri büyülerken İrem Derici'de sahnelere olduğu kadar podyuma da yakışabileceğini gösterdi.

Zeynep Mansur · Ceren Ağca

Erhan - Mehmet Ali Ece

Sevilay - Umut Oğuz

Eda Güzelcik

Özlem Kaymaz · Tara De Vries

Duygu Cinislioğlu

Sezin Sivri · Aslı Odabaşı

Cihan Nacar'ın ağırlığı beyaz renkten oluşan Pure Love koleksiyonunu sergilediği defileyi Eski Türkiye Güzeli Özlem Kaymaz, 2018 Türkiye İkinci Güzeli olan kızı Tara De Vries ile birlikte izledi. Anne-kız gecede beyazlar içindeki şıklıklarıyla göz doldurdular.

Nilüfer - Ayşe Nazlı Yumlu

Sarina Rafael

Defileyi izleyen isimler arasında ünlü oyuncu Gonca Vuslateri de vardı. Vuslateri, defile sonrası gerçekleşen after party'de dostlarıyla birlikte eğlenceli anlar geçirdi.

Gonca Vuslateri

Kerem Özdemir · Rana Demir

SAYFİYE OCAKBAŞI'NDA LEZZET ŞÖLENİ YAŞADILAR

Sayfiye Ocakbaşı'nın Sahipleri Erhan Ece ve Mehmet Ali Ece, davet boyunca konuklarla yakından ilgilenerek onları lezzetli ikramlarıyla buluşturdular. Konuklar ise gecenin sonunda mükemmel bir şekilde ağırlandıklarını dile getirerek Sayfiye Ocakbaşı yöneticilerini ve çalışanlarını tebrik ettiler.

Hamza Efe - Muammer Kapucuoğlu · Duygu Cinislioğlu

Oldukça renkli anlara sahne olan SummerFest kapsamında konuklar Sayfiye Ocakbaşı'nda düzenlenen yemek davetinde ağırlandılar. İş, sanat ve sosyal yaşam dünyasından ünlü isimlerin katıldığı yemek davetinde konuklar Sayfiye Ocakbaşı'nın ikramları eşliğinde lezzet dolu anlar yaşadılar. Mekanın sahipleri Erhan Ece ve Mehmet Ali Ece ise davet sonuna kadar konuklarla yakından ilgilenerek mükemmel bir ev sahipliğinin altına imza attılar.

Poyraz Arna · Gülsel Ülkü · Sibel Arna

Gonca Vuslateri · Ayşe Nazlı - Nilüfer Yumlu

Zeynep Mansur

Sevcan Yaşar · Sevilay - Umut Oğuz

KENAN DOĞULU İLE ALAÇATI'DA MUHTEŞEM PLAJ PARTİSİ

Kenan Doğulu, "Ken on the Beach" projesiyle Alaçatı'nın gözde plajlarından Spiaggia Grande'de sahne aldı. Dört saat süren muhteşem konseri Kenan Doğulu hayranlarının yanı sıra Alaçatı'da tatilini sürdüren sosyal yaşam ve iş dünyasının önemli isimleri de takip etti.

Kenan Doğulu, "Ken on the Beach" projesiyle Alaçatı'nın gözde plajlarından Spiaggia Grande'de muhteşem bir performans sergiledi. Proje kapsamında Türkiye'nin en ünlü plajlarında sahne alan Kenan Doğulu müzikseverlere adeta müzik ziyafeti sundu. Akşam güneşi ve deniz manzarası eşliğinde kumsalda çıplak ayak, şortlar, mayolarla izlenen konserde Doğulu, hareketli ve romantik şarkılarıyla izleyicilere unutulmaz bir konser yaşattı. Dört saat süren muhteşem konseri izlemeye Alaçatı'da tatilini sürdüren Kenan Doğulu hayranlarının yanı sıra sosyal yaşam dünyasından da birçok ünlü isim geldi. Doğulu'nun şovları, sürpriz remixleri, konuk müzisyenleriyle coşturduğu konserde, müziğin ritmine kendini bırakan seyirciler çıplak ayaklarla dans ederek konser boyunca doyasıya eğlendi.

Cihan Nur - Burcu Şendir

Berk Suyabatmaz - Burcu Esmersoy

Ömer - Aslı Onan

İsmail Cem - Aslı Öztürk

Işıl Alben

Emel - Nejdet Ayaydın

Ayaydin-Miroglio Group Yönetim Kurulu Üyesi Nejdet Ayaydın ve zarif eşi Emel Ayaydın da konseri takip eden isimler arasındaydı. Tam bir Alaçatı hayranı olan çift Kenan Doğulu'nun tüm şarkılarına eşlik ederken, romantik anlar yaşadılar.

Tolga Sarıtaş - Zeynep Mayruk

Aslıhan Karalar

Başak - Ozan Balaban

Tansel - Alpsel Mercan

ÜNLÜ İSİMLER ELİDOR BY MELİSA ŞENOLSUN PARTİSİNDE BULUŞTU

Dilan Çiçek Deniz · Almila Ada · Melisa Şenolsun · Tara De Vries · Hande Soral · Ebru Akel

Ceylan Çapa

Elidor'un Melisa Şenolsun ile iş birliği yaparak geliştirdiği saç bakım serisi "Elidor by Melisa Şenolsun", Çeşme'de düzenlenen özel bir partiyle tanıtıldı. Festival konseptli renkli partiye iş, sanat ve sosyal yaşam dünyasından çok sayıda ünlü isim katıldı.

Elidor'un başarılı oyuncu Melisa Şenolsun ile geliştirdiği saç bakım serisi "Elidor by Melisa Şenolsun", Çeşme'de Madeo Beach'de gerçekleştirilen özel bir parti ile tanıtıldı. Nova Norda'nın sahne aldığı ve Rubslient'in DJ performansıyla devam eden partiye, Dilan Çiçek Deniz, Hande Soral, Özge Ulusoy, Ceylan Çapa, Gonca Vuslateri, Ebru Akel, Tara De Vries, Almila Ada, Tuğçe Melis Demir ve Ayşe Tolga başta olmak üzere iş, sanat ve sosyal yaşam dünyasından birçok ünlü isim katıldı. Festival havasında geçen renkli partide Melisa Şenolsun tarzıyla da kendinden söz ettirdi. Kırmızı ve mor renklerde dekorasyonu ile dikkat çeken partide Melisa Şenolsun'da kıyafeti ve saçlarıyla davetlilerin beğenisini topladı.

Hande Soral

Melisa Şenolsun

Tara De Vries

Miss&Mr

MODEL OF TURKEY 2019

KAYA İZMİR
THERMAL & CONVENTION

Cİ GROUP

TORRES
CERIMONIA

AIRLIFE

ÖMÜR INN

EKSİBİR

BLACKSPADE®

DORSAY
PIRLANTA

Mert Optik®

L'ORÉAL PARIS
PROFESSIONNEL

BE
AESTHETIC CLINIC

buckin coffee co

SND SKINCARE
BEAUTY CENTER

Doğa
sigorta

Alsancak
sportz
CLUB
232

esenworks

KLASS
magazin

GRENA
Tanıtım Organizasyon

Milliyet
Ege 23.yıl

Destekçilerimize Teşekkür Ederiz!

CEYLAN ÇAPA & HAZAL FİLİZ KÜÇÜKKÖSE

AYRILMAZ DOSTLAR

Sosyal yaşam dünyasının tanınmış isimlerinden Ceylan Çapa ve Oyuncu Hazal Filiz Küçükköse, Cahide Alaçatı'da doyasıya eğlendi. Ayrılmaz dostlar Ceylan Çapa ve Hazal Filiz Küçükköse kalabalık bir arkadaş grubu ile eğlenirken objektiflerimize gülümsediler.

Ceylan Çapa · Hazal Filiz Küçükköse

ÜNLÜ İSİMLER ALAÇATI'NIN YENİ EĞLENCE MEKANI BALKABAĞA'NDA BİR ARAYA GELDİ

Yaz sezonuna iddialı bir giriş yapan Çeşme'nin yeni eğlence mekanı Balkabağa, birbirinden ünlü isimleri ağırlamaya devam ediyor. Petek Ertüre, Emel Yıldırım ve Pınar Kerimoğlu gibi yakın dostlarını ağırlayan Balkabağa Kurucu Ortakları Ebru Erbaş ve Aslı Bilimlier, tatil rotasını bölgeye çeviren arkadaşlarıyla bir araya gelip hasret giderdiklerini ifade etti. Mekanı çok başarılı bulduklarını dile getiren Petek Ertüre, Emel Yıldırım ve Pınar Kerimoğlu gece boyunca Balkabağa'nın hareketli müzikleriyle doyasıya eğlendiler. Sezona sevdiklerinin sayesinde keyifle devam ettiklerini belirten Ebru Erbaş ve Aslı Bilimlier, Alaçatı'da lezzet ve eğlencenin yeni adresi olmak için çalışmalarına hız kesmeden devam edeceklerinin altını çizdi.

Muammer Kapucuoğlu · Ebru Erbaş · Pınar Kerimoğlu · Petek Ertüre · Lale Danışman

Aslı Bilimlier · Pınar Kerimoğlu · Ebru Erbaş · Petek Ertüre

MUAMMER & EFE KAPUCUOĞLU & TARA DE VRİES & ÖZLEM KAYMAZ

BOL SOHBETLİ BİR AKŞAM YEMEĞİNDE BİR ARAYA GELDİLER

Dergimiz Klass Magazin'in Sahibi Muammer Kapucuoğlu oğlu Hamza Efe ve yakın arkadaşları 1992 Türkiye Güzeli Özlem Kaymaz ve Miss Turkey 2018 Güzellik Yarışması 2.si kızı Tara De Vries ile Alaçatı Morah'ta keyifli bir akşam yemeğinde bir araya geldi. Yakın arkadaşlar Muammer Kapucuoğlu ile Özlem Kaymaz çocuklarının da yakın arkadaş olmalarından duyduğu mutluluğu dile getirerek "Umarız dostlukları bizim gibi ömür boyu sürer" dileğinde bulunarak bol sohbetli neşeli bir akşam geçirdiler.

Muammer Kapucuoğlu · Efe Kapucuoğlu · Tara De Vries · Özlem Kaymaz

HERKESE KEYİFLİ BİR SEZON DİLEDİLER

EMİN ÖNAL & ÖZGÜR EKMEKÇİOĞLU

Club Baba Köyiçi'ni eski ile yeniyi harmanlayarak butik ve modern bir köy olarak ortaya çıkaran Emin Önal İnşaat'ın Sahibi Emin Önal ve Club Baba Köyiçi'nde yer alan Ekmas Hotel'in sahibi aynı zamanda Altay Spor Kulübü Başkanı Özgür Ekmekçioğlu herkese keyifli bir sezon diledi. Sezona hızlı bir giriş yaptıklarını söyleyen Emin Önal ve Özgür Ekmekçioğlu Club Baba Köyiçi'nin Alaçatı'ya yeni bir soluk getirdiğini söylediler.

ARKADAŞLARIYLA KEYİFLİ BİR AKŞAM GEÇİRDİ

SEMA ŞİMŞEK

Model ve oyuncu Sema Şimşek, Club Baba Köyiçi'nde bu sene açılan Şerefe Meyhane'de arkadaşlarıyla keyifli bir akşam yemeğinde bir araya geldi. "Burası eski ile yeninin mükemmel bir uyumu olmuş. Tatilde Alaçatı'yı tercih eden Club Baba Köyiçi'ne gelsin burası çok keyifli olmuş" dedi.

ALAÇATI KUŞLUK RESTORAN'DA KAHVALTI KEYFİ

Sabri Beyhan

Zengin serpme kahvaltısı, akşamları da Girit ve Ege mezelerinin ağırlıklı olduğu menüsü ile Çeşme Alaçatı Port Marina'da bu yıl hizmet vermeye başlayan Alaçatı Kuşluk Restoran, kısa sürede tatilcilerin uğrak yeri haline geldi. Sabri Beyhan'ın sahibi olduğu, hijyen ve müşteri memnuniyetinin ön planda tutulduğu Alaçatı Kuşluk Restoran'da misafirler doyana kadar kahvaltılarında ne bittiyse istedikleri taktirde tekrar önlerine getiriliyor.

Çeşme Alaçatı Port Marina'da bu yıl hizmet vermeye başlayan Alaçatı Kuşluk Restoran, zengin serpme kahvaltısı ile lezzet rüzgârı estiriyor. Gün boyu kahvaltı ve akşamları Girit ve Ege mezelerinin ağırlıklı olduğu menüsü ile dikkat çeken Alaçatı Kuşluk Restoran, kısa sürede tatilcilerin uğrak yeri haline geldi. Alaçatı Kuşluk Restoran sahibi Sabri Beyhan, mekânda hijyen ve temizliğin ön planda olduğunu söyleyerek fix kahvaltının 69 TL olduğunu belirtti. Kahvaltıda menemen, börek ve pişileri ekstra olarak müşteriye yansıtmadıklarını dile getiren Beyhan "Misafirlerimiz doyana kadar kahvaltılarında ne bittiyse istedikleri takdirde tekrar getiriyoruz. Ana yemekte ise Girit ve Ege mezelerinin yanında et ve tavuk çeşitleri ön plana çıkıyor. Deneyimli ekibimiz ve ustamız ile Çeşme'li tatilcilere en iyi lezzeti sunmaya hazırız" dedi.

M.I.C.E SEKTÖRÜ YAZA "MERHABA" DEDİ

Kusursuz bir ev sahipliği gerçekleştiren ACE of M.I.C.E. Kurucusu ve TMG Yönetim Kurulu Başkanı Volkan Ataman ile Lazzoni Hotel Genel Müdürü Gürhan Sayar, davette misafirlerini kapıda karşılayarak unutulmaz bir gece geçirmeleri için her detayla yakından ilgilendiler.

Volkan Ataman · Beyhan – Egemen Bağış · Gürhan Sayar

Lütfü Sapmaz · Volkan Ataman · İsmail Gültekin · Tamer Köseoğlu

Emel Elik – Erdal Bezaroğlu · Sena Elik

M.I.C.E. sektörü profesyonelleri Lazzoni Hotel'de gerçekleşen şık bir parti ile yaza "merhaba" demek için bir araya geldi. ACE of M.I.C.E. Kurucusu ve TMG Yönetim Kurulu Başkanı Volkan Ataman ile Lazzoni Hotel Genel Müdürü Gürhan Sayar'ın ev sahipliğinde gerçekleşen davete iş, sanat ve sosyal yaşam dünyasından birçok isim katılım gösterdi.

Candan Uçar · Cem Aksoy

Dünyanın en büyük üçüncü M.I.C.E. (Meeting, Incentive, Congress, Events) fuarı ACE of M.I.C.E. Kongre, Toplantı ve Etkinlik Sektörü Fuarı kapsamında M.I.C.E. Sektörü profesyonelleri Lazzoni Hotel'de gerçekleşen şık bir parti ile yaza "merhaba" demek için bir araya geldi. ACE of M.I.C.E. Kurucusu ve TMG Yönetim Kurulu Başkanı Volkan Ataman ile Lazzoni Hotel Genel Müdürü Gürhan Sayar'ın ev sahipliğinde gerçekleşen davete iş, sanat ve sosyal yaşam dünyasından birçok isim katılım gösterdi. Davette Volkan Ataman ve Gürhan Sayar misafirlerini kapıda karşılayarak konukların unutulmaz bir gece geçirmeleri için her detayla yakından ilgilendiler. Lazzoni Hotel'in çatı katında Haliç'in eşsiz manzarası eşliğinde gerçekleşen partide Dj ve perküsyon performansları renkli görüntülere sahne oldu.

Haber: Uğur Atun

Pizzazz

BEGÜM ŞEN

10

TAM BİR YAZ ŞIKLIĞI

Begüm Şen'in tarzını seviyorum. Çok özel parçaları düzgün fiziği eşliğinde başarıyla taşıyor. Bu sunumuyla da şık bir yaz stili bizlere sunmuş. Alexis elbisesi çok tatlı ve üzerine çok yakışmış. Omzuna aldığı YSL çantasını ise çok sevdim. Şeker gibi bir tamamlayıcı olmuş. Gucci Sandaletleri ise enfes bir şekilde son noktayı koymuş. Kısacası çok ama çok sevdim. Ayrıntılarda her zaman başarılı sunumlar yapan Begüm Hanım'ın takılarını çok sevdim. Oldukça cömert davrandığı takıları tam dengede sunulmuş ve asla göze abartı gelmiyor. Saçı ve makyajı ise yaz akşamı için abartısız ama ışıltılı bir görünüm sunuyor.

BERİL AKÇAY

6

LÜKS KOKAN STİL

Beril Hanım her yaz moda anlamındaki lüks tercihleriyle dikkatimi çeker. Kendisi modaya ciddi para yatıran isimlerden birisi. Bu yatırımın ne denli büyük olduğunu yaz ayları boyunca katıldığı gündüz ve gece davetlerinde sıkça gözlemleyebiliyoruz. Beril Hanım'ın bu büyük özenle oluşturduğu lüks stili artık kendisinin bir imzası haline geldi. Beyaz takımı güzel. Kendisinin düzgün fiziğine çok yakışmış. Ayağındaki Alaia ayakkabıları ve elindeki Hermes clutchı bence gündüz gerçekleşen bir yaz daveti için fazla. Daha tatlı ve lüks parçalarla bence bu kombin tamamlanabilirdi.

BURCU ESMERSOY

9

ÖZENLİ ŞIKLIK

Pizzazz sayfalarından ağırlamaktan mutluluk duyduğum bir isim olan Burcu Esmersoy sergilediği yaz şıklığı ile yine büyük beğenilerimizi topluyor. Mango şort-ceket takımı üzerine çok yakışmış. Sarı Saint Laurent çantası da çok hoş bir tamamlayıcı olmuş ve yaz enerjisini bütünleştirmiş. Bu arada kendisini sosyal medya hesabından takip ediyorsanız sarı renge olan takıntısını biliyorsunuzdur.:) Aksesuarları çok başarılı. Ayakkabısı güzel bir tamamlayıcı. Saç ve makyajı gayet güzel. Kısacası işte aradığım yaz daveti şıklığı diyor ve noktayı koyuyorum.

ÇİĞDEM KAYALI

8

SON DERECE COOL

Yıllara meydan okuyan Çiğdem Kayalı, stil sahibi bir kadın olmakla birlikte her dönem karşımıza benzer moda parçalarıyla çıkar ama fark yaratmayı da başarır. Siyah dar bir bodyi kalın bir kemer eşliğinde sarı uzun etekle buluşturan Kayalı, gayet hoş görünüyor. Aksesuarları ve ayakkabısı ise kemerinin ruhuyla uyup aslında Çiğdem Kayalı'nın stilinin bir parçası olarak bizlere selam çakıyor. Gözlükleri ise bu stilin başarılı bir üyesi olarak adeta göz kırpıyor. Son olarak Çiğdem Hanım'ın cool pozu stilinin son tamamlayıcısı olarak bizlere el sallıyor.

ELİZ SAKUÇOĞLU

5

BİR OLMAMIŞLIK VAR

Eliz Sakuçoğlu'nun tarzı bu yaz artık görüp de sıkıldığım tarzlardan. Raisa&Vanessa for Trandyol tasarımı mini dantel bluz ve etekten oluşan kıyafeti aslına bakarsanız güzel. Ama keşke tamamlayıcı unsurlarda daha şirin parçalara yönelseymiş. Ne bileyim ayağındaki botları sevemedim. Belindeki çanta güzel ama bot yerine acaba düz bir sandalet mi giyilseydi diye düşünmedim değil. Saçı ve makyajı güzel. Acaba birkaç aksesuarla bileklerini falan doldursa mıydı? Ne bileyim sanırım baştan olmamış bir kombin ve iyileştirmek anlamında yapacağım her bir yorum yine bir soru işareti olarak karşıma çıkıyor.

ETEL BALER

8

PÜFÜR PÜFÜR YAZ

Etel Baler'in tarzını ne kadar sevdiğimi bilirsiniz. Yine çok tatlı bir kombinle karşımızda. Ama sanki bluzu biraz yukarıda kalmış. Daha aşağıda olduğu halini görebilseydim eminim bu kombin daha da hoşuma giderdi. Şimdi ise sadece hayal etmekle kalıyorum. Etel Hanım'ın ayakkabılarına seçimlerine bayılıyorum. Yine harika bir tercihle etek bluz takımını tamamlamış. Aksesuarları ise çok tatlı olmuş. Eline aldığı çanta belki biraz küçük tercih edilebilirdi ama bu hali de gayet güzel. Kısacası yine kendisini çok beğendim.

HANDE ERÇEL

10

ÇARPICI GÖRÜNÜYOR

Hande Erçel sizce de son zamanlarda ekstra güzelleşmedi mi? Açıkçası bu fotoğrafta kendisini çok ama çok beğendim. Siyah eteği, mini topı üzerine çok yakışmış. Ayağına tercih ettiği terlikleri pek tuttuğumu söyleyemem ama yine de gençliğinin altını çizen, başarılı bir kombin olmuş. Saçı ve makyajı ise tam bir gençlik ışıltısı ile bizlere gülümsüyor. Kendine güvenli pozu ise bence bu stilin en güzel tamamlayıcısı olmuş. Kısacası Hande Erçel'i bu haliyle çok ama çok beğendim.

IŞIL REÇBER

7

DAHA RAHAT OLMALI

Işıl Hanım yine özenli mi özenli bir şıklıkla karşımızda. Hep derim biraz özeninden fedakarlık etse belki daha hoş bir stili olacak. Siyah elbisesi düzgün fiziğine çok yakışmış. Ama bir yaz akşamı daveti için elbisesinin altına tercih ettiği YSL sandaletler hiç ama hiç olmamış. Bu ayakkabıların yeri katıldığı davet kesinlikle değil, zamanı da bu zaman değil. Daha düz, daha rahat, daha yazın ruhuna uygun bir seçim yapsaymış elbisesi de bu duruma rahatlıkla ayak uydurabilirmiş. Saçı ve makyajı çok hoş. Hatta bu dozda makyaj kendisine çok yakışmış.

NAZLI KAYI

7

YALIN ŞIKLIK

Nazlı Hanım son dönemlerin gözde isimlerinden birisi. Kendisinin yalın ve hoş tarzı var. Ama biraz ışık eksik sanki. Zamanla o ışığı da elde edeceğini düşünüyorum. Mergim imzalı elbisesi çok tatlı ve üzerine çok yakışmış. Elbisesini buluşturduğu Prada sandaletlerini pek sevdiğimi söyleyemem. Bu elbiseyi daha ayrıntılardan arınmış bir seçimle tamamlayabilirdi. Saçları güzel olmuş. Gözlüğünü çok sevdim. Ama diyorum ya bir ışık eksik. Acaba fotoğraf çekilirken kendini çok mu kasıyor? O yüzden mi ışığı gölgeleniyor, bilemedim.

PELİN KARAHAN

7

DAHA GENÇ OLMALI

Pelin Karahan kesinlikle Türkiye'nin en kusursuz yüzlerinden birine sahip. Yüzü hakkında bu yorumu rahatlıkla yapabilirim ama tarzı hakkında tam bir stil oturttuğunu söyleyemem. Bazen çok şık olabiliyor, bazen de kendini çok salabiliyor. E insanlık hali. Ama stil sahibi olmak biliyoruz ki çok farklı bir şey. Sandro elbisesi üzerine çok yakışmış. Tam bir anne elbisesi. Ayağındaki Zara terlikleri fena değil. Makyajı biraz fazla ama Pelin Hanım'ın güzel yüzü kaldırmış. Takılar çok zarif. ama biraz daha genç seçimler yapabilirdi.

SEDEF AVCI

9

HER DAİM ZARİF

Sedef Avcı'nın yalın, sade hallerini seviyorum. Rue by Hakan Öztürk tasarımı elbisesi üzerine çok yakışmış. Saçlarını zarif toplaması ise kıyafeti tamamlayan bir hareket olmuş. Sedef Hanım'ın çok güzel bir yüzü var ve gerçekten makyaja ihtiyacı yok ama ışık katması için highlighterlar tercih edilebilirdi. Belki ruj nar çiçeği renklerinde de olabilirdi. Çünkü bu elbise biraz daha canlı bir makyajı kaldırırdı. Takıları çok zarif. Pozu ve duruşu ise çok güzel. Kısacası çok beğendim ve bir çok genç isme de bu sadeliğin örnek olmasını diledim.

ŞİRİN EDİGER

8

STİL SAHİBİ

İşte Türkiye'nin stil sahibi kadınlarından birisi daha… Şirin Ediger'in tarzını seviyorum. Bir kere ne giymiş diye merakla bakıyorum. Bu halini sevdim. Minik çantasıyla yaptığı küçücük dokunuşa ise bayıldım. Beyaz takımı çok hoş. Yazın İstanbul'da bir takım giyilecekse ve tarz sahibi bir iş kadınıysanız ve de üzerine bir davete katılacaksanız bence de bu seçimler çok yerinde olmuş. Saç modeli artık kendisiyle özdeşleşti ama ben Şirin Hanım'ın da tıpkı Sedef Hanım gibi biraz daha makyaj yapmasından yanayım. Hafifçe yaptığı makyajı bence giydiği takımın ışıltısını da arttırabilirdi.

ÖZGÜNCE

ozgun@klassmagazin.com

ÇOK DAHA GÜZEL GÜNLERE

Yaz kimimiz için kıpır kıpır tatil modunda geçiyor kimimiz için iş odaklı devam ediyor. Kimimiz için rutin günleri art arda sıralıyor kimimiz için heyecanlı anlara ev sahipliği yapıyor. Astrolojik olarak temmuz ayının tutulmalar ve gezegen gerilemelerinden ve karşıtlıklarından ötürü 2019 yılının en zorlu aylarından biri olduğu söyleniyor. Astrolojiye inanıyorsunuz düşünelim bakalım temmuz ayı hayatımızı nasıl etkiledi. Ağustosta ise gezegenler daha rahatmış. Daha hafif ve sakinmiş. O zaman bu ay güzel bir ay olsun, sonbahar ve başlayacak olan yeni sezon öncesinde bol bol enerji depoladığınız keyifle geçireceğiniz bir ay olsun.

ETEK SEVDASI

Moda öyle şak diye önümüze çıkan bir şey değil. Her zaman moda dünyası üreticileri karşımıza bir şeyleri önden ısıta ısıta sunuyorlar. Bu yaz uzun, çiçekli ve fırfırlı eteklerin moda olacağı kıştan belliydi. Peki bu moda bu yaz bitecek mi? Hayır. Çünkü bu etekleri sevdik. Düz beyaz bir tişört, altına spor ayakkabı giy ve çık. İşte bu kadar. Ben buradan dünyaca ünlü markalardan beğendiğim etekleri paylaştım. Ama hızlı moda markalarında daha güzelleri bile var. Kısacası gardırobunuza enerji katacak bu etekleri önümüzdeki kış da severek giyeceksiniz.

AQUAZZURA'DAN YİNE MÜTHİŞ BİR KOLEKSİYON

Aquazzura Sonbahar-kış koleksiyonu ile göz kamaştırmayı devam ediyor. Tasarımların zarif formundan renklerine kadar her şey o kadar güzel ki hepsi benim olsun diyebilirsiniz.:) AQUAZZURA Kreatif Direktörü Edgardo Osorio bu sefer 90'ların stil ikonu Kate Moss ile 70'lerin renkli boho elbiselerini kendine has tarzıyla yorumlayan moda ikonu Talitha Getty'den ilham almış. Koleksiyondaki her bir parça ayrı ayrı güzel ben sizinle bazılarını paylaştım. Devamını Beymen mağazalarına gidip inceleyebilirsiniz.

PAKUAGRAM
KENDİNİ NE KADAR TANIYORSUN?

Bir ebeveyn olarak kaygılarımdan birisi çocuğumun ileride kendine uygun mesleği yapamaması diyebilirim. Onun eğitimi konusunda yol alırken yanlış bir hamle yapmak beni oldukça tedirgin ediyor. Kabul edelim eğitim hayatı bittikten sonra iş hayatımız ömrümüzün büyük bir bölümünü kapsıyor ve buradaki mutluluk çok önemli. İşte o mutluluğu da ancak bize uygun olan sevdiğimiz bir işi yaparak sağlayabiliyoruz. Bunun için çeşitli metotlar var. Kişinin kişiliğine uygun mesleğe yönelmesini sağlayan, kişinin kendisini daha iyi tahlil etmesini sağlayan birtakım testler elbette var. Ben bu testler arasından oldukça etkili olduğunu düşündüğüm ve testi yaptığım anda kişiliğimi karşımda yazılı bir şekilde gördüğüm ve kendime dair farkındalığımı arttırdığım bir dönem yaşadım. Enneagram testi… Pakua Psikoloji bu testle alakalı olarak müthiş bir yazılım yapmış. Adına da "Pakuagram" demiş. Testi yapıyorsunuz ve anında sonucu alabiliyorsunuz. Pakuagram, bireylerin kendilerini daha yakından tanımaları ve yaşamında daha sağlıklı kararlar verebilmesi adına onların kişilik testini ve ayrıntılı raporlamasını yapıyor. Ayrıca firmalar da bu testi çalışanlarına uygulayarak hem işe alım süreçlerinde hem de personellerini daha yakından tanımak üzere Pakuagram'dan yararlanabiliyorlar. Böylelikle artık daha da yakından tanıdıkları personellerinin performanslarını arttırmada yeni hamleler yapabilecek konuma geliyorlar. Bir de beni bir anne olarak en çok etkileyen yönü testin öğretmenlere ve öğrencilere de uygulanabiliyor olması. Öğrenci bu test sayesinde kendini yakından tanıyor ve hayatıyla ilgili daha sağlıklı kararlar verebiliyor. Sunulan rapor ise öğrencilerin öğrenme tarzlarının belirlenmesi, meslek seçimi, kariyer yönetimi gibi oldukça hayati konularıda ufuk açıcı oluyor. Ayrıca ebeveyn olarak da bu testten yararlanabiliyoruz. Böylelikle hem bireysel olarak kendimizi daha yakından tanıyor hem de eşimiz ve çocuklarımızla iletişimimizde dikkat etmemiz gereken kırmızı çizgileri belirleyebiliyoruz. Çocuklarımızın kişilik özelliklerini ayrıntılı olarak tanımalarının ardından onlara yönelik istek ve beklentilerimizi yeniden gözden geçirmemize olanak sağlıyor. Bu da çocuğumuzun gelişim sürecinde oldukça etkili olacaktır. Bu testi yaptırmamız için filanca yere gitmemiz de gerekmiyor. Kendimize uygulamak için bilgisayarımızın başına geçmemiz yeterli. Ben size bu kadarını anlatmış olayım Detayları ise www.pakuagram.com sitesinden alabilirsiniz.

DOKUZ AY ON GÜN

Ünlü oyuncu Almula Merter biliyorsunuz birkaç yıl önce bir çocuk evlat edindi. Kesinlikle dünyanın en büyük iyiliklerinden birisi. Bir kadın ve bir erkek için ne kadar da güzel ve özel bir duygu. Annelik inanılmaz kutsal bir görev. Bir çocuğu dünyaya getirmek, onu yaşamınızın önüne koymak… Ama doğurmadığınız bir çocuğu yaşamınızın önüne koymak işte bu gerçekten çok yüce bir gönlün yapabileceği bir şey. Almula Merter bunu yapan o eşsiz kadınlardan birisi. Ve yaşadıklarını güzel kalemiyle cümlelere döktü ve "Dokuz Ay On Gün" adlı bir kitap yazdı. Kitap şu an raflarda. Merhum sanatçı Ferdi Merter'in kızı, oyuncu, yönetmen ve yazar Almula Merter Churm, bu kitabında hayatının aşkına kavuşmasını, anne olma serüvenini ve babasına vedasını anlatıyor. Manevi değerlerin altını çizen "Dokuz Ay On Gün", gerçekten örnek olacak tatta, güzel hisler yaşamanızı sağlayacak bir kitap.

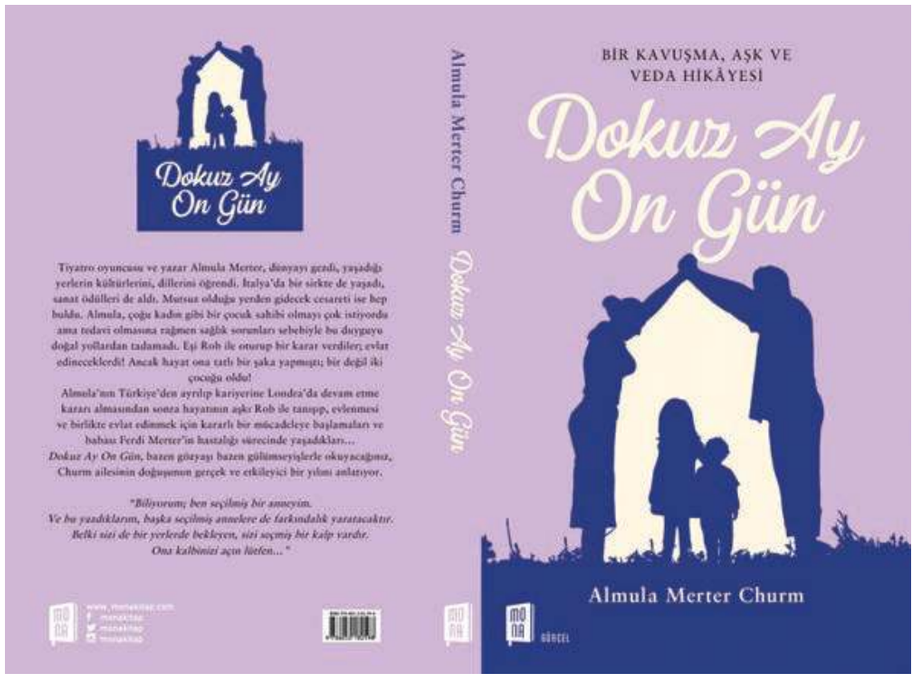

C MAJÖR İŞ'TEN SESLER KOROSU 14 EYLÜL'DE BODRUM ANTİK TİYATRO'DA SAHNE ALACAK

C Majör İş'ten Sesler Korosu Şefi Özlem Abacı prova boyunca enerjisiyle pozitif bir hava sundu. Koronun bir üyesi olan eşi Mehmet Abacı'da provada yer alırken, koronun kurucusu Recai Çakır prova öncesinde yaptığı konuşmayla Bodrum'da yapılacak konserin detaylarını C Majör üyeleri ile paylaştı.

Mehmet - Özlem Abacı · Recai Çakır

Selda Öktem · Özgür İnandım · Yalçın Dülger · Melike Argiş

Burcu Kösem · Gülcan Ekşioğlu · Mehmet Abacı · Gülcan Köseoğlu · Gaye Kurt

Berna Babayiğit Akpınar · Hakan Çınar · Kemal Akın

Ünlü iş adamı Recai Çakır'ın kuruculuğunda alanlarında önemli iş insanlarının, üst düzey yöneticilerin ve ön plana çıkan profesyonellerin yer aldığı C Majör İş'ten Sesler Korosu 14 Eylül'de Bodrum Antik Tiyatro'da vereceği konserin provalarına başladı. Bodrum Sağlık Vakfı yararına gerçekleşecek konserin ilk provası renkli anlara sahne oldu.

İş dünyasının başarılı iş insanları, üst düzey yöneticileri ya da kendi alanında başarılı olmuş ve daha önce müzikle ön plana çıkmamış önemli isimlerinden oluşan C Majör İş'ten Sesler Korosu yeni konseri öncesinde provalara başladı. Her konserini bir sosyal yardım kuruluşu yararına gerçekleştiren koro, 14 Eylül'de Bodrum Antik Tiyatro'daki konserinin gelirini Bodrum Sağlık Vakfı'na bağışlayacak. Yoğun iş ve yaşam temposu içinde sevgi ve dostluk çerçevesinde kişisel gelişimlerine katkı ve kendilerine motivasyon sağlamak için 2016 yılında bir araya gelen koronun üyeleri özel bir repertuarla konukların huzuruna çıkacak. Mövenpick Hotel Istanbul'daki provalarda birbirinden ünlü iş insanları hem solo hem koro olarak hünerlerini sergilerken, C Majör İş'ten Sesler Korosu Kurucusu Recai Çakır kısa bir konuşma yaparak konser öncesinde hem koro üyelerini motive etti hem de konserin gelirinin bağışlanacağı Bodrum Sağlık Vakfı'nın projelerini anlattı. Konuşmanın ardından koroya yeni katılan isimler kendilerini tanıtırken, prova oldukça samimi bir havada gerçekleşti.

Haber: Yavuz Kaynar

2016 yılında bir araya gelen koronun üyeleri özel bir repertuarla konukların huzuruna çıkmadan önce Mövenpick Hotel Istanbul'da gerçekleşen provalarda hem solo hem koro olarak hünerlerini sergilediler.

Aydın Arslan · Zübeyde Dal · Ergün Mallı · Recai Çakır

Selda Öktem · Adnan Uyanık · Zuhal Gürçimen

Emine Günaydın · Berna Babayiğit Akpınar · İlknur Çınar · Cemalettin Akgül

TEMMUZ'DA PARİS

Dünyanın moda başkenti olan Paris Temmuz ayında oldukça hareketliydi. Şehir, ayın ilk günleri Paris Moda Haftası'na ev sahipliği yaptı. Her biri görkemli atmosferde gerçekleşen defilelerin bir bölümünü takip eden ünlü organizatör Erkan Özerman ise Paris'te gerçekleşen renkli anıları Klass için kaleme aldı.

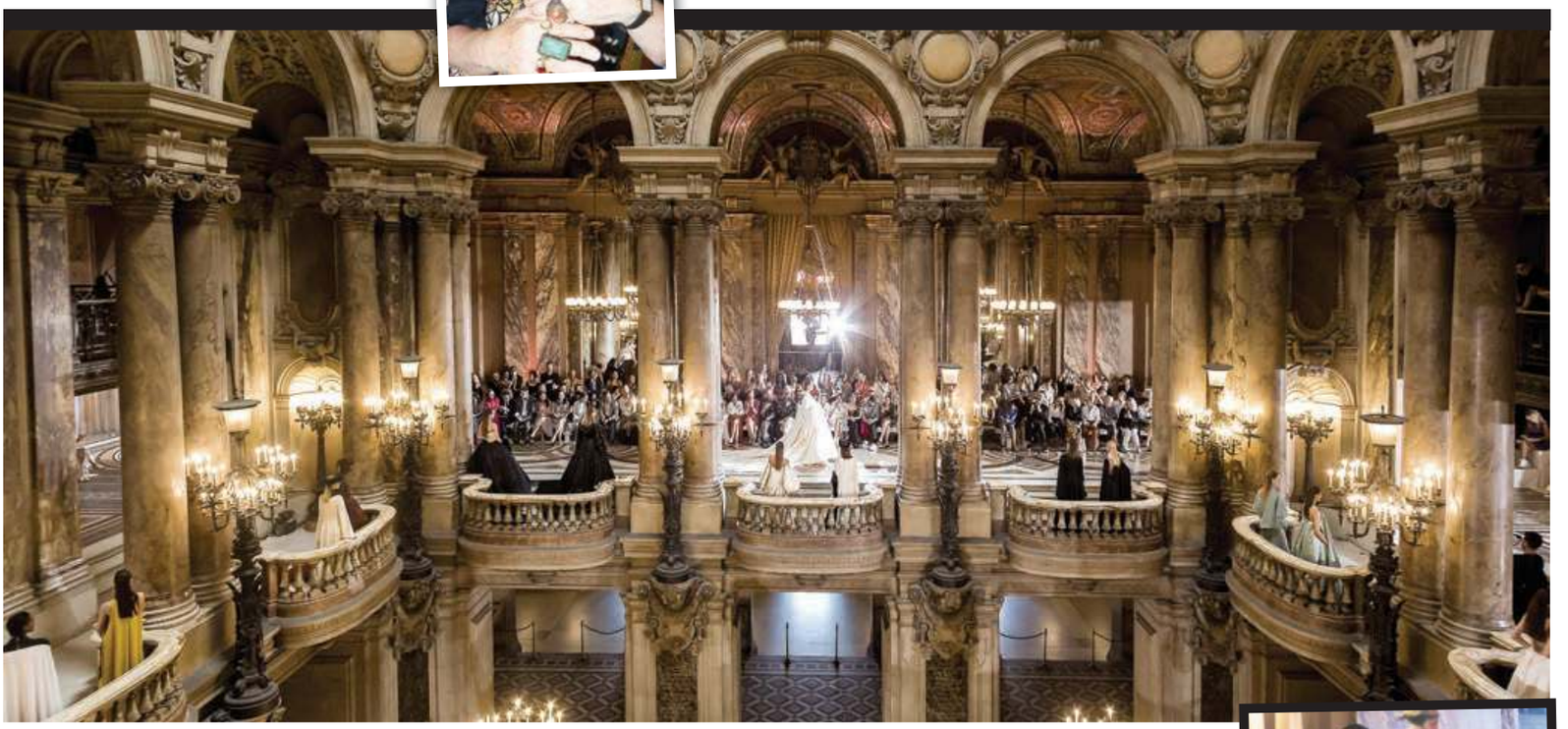

Dünyaca ünlü Fransız modacı Stephane Rolland Paris Operası'nda görkemli bir defilenin altına imza attı. Paris Operası'nın muhteşem dekoru eşliğinde Haute Couture Sonbahar/Kış 2019-2020 koleksiyonunu moda dünyasının önemli isimleriyle buluşturan ünlü modacı defilenin finalinde dakikalarca ayakta alkışlandı. Ünlü modacının yeni koleksiyonu dünyaca ünlü isimler tarafından tam puan aldı. Erkan Özerman ise yakın dostu Rolland'ın bu muhteşem defilesini Best Model of the World 1.'si Iman Casablanca ile birlikte izledi. Özerman ve Casablanca defile sonunda hem Stephane Rolland hem de annesi Madame Genevieve Darmon ile bir araya gelerek uzun süre sohbet etti.

Stephane Rolland

Iman Casablanca · Christian Coquelet · Genevieve Darmon

PARİS SOSYETESİNİ BULUŞTURAN DEFİLE

Massimo Gargia · Erkan Özerman

Erkan Özerman, Paris Moda Haftası kapsamında İtalya'nın son yıllardaki en gözde modacısı aslen İranlı olan Farhad Re'nin İtalyan Büyükelçiliği'nin Paris'teki görkemli ve muhteşem rezidansında gerçekleşen defilesini de takip etti. Paris sosyetesinin büyük ilgi gösterdiği defile Massimo Garcia tarafından organize edildi. Defileleri yakından takip eden Erkan Özerman "O gün sanırım rekor kırarak 4 defileye yetişmek için adeta tüm gücümü harcadım, ama hepsini de büyük bir keyifle izledim" diyerek açıklama yaptı. Özerman sözlerine şu şekilde devam etti; "Defilede üç gün içinde en ünlü moda gösterilerinde Fransız sosyetesinde önemli bir yeri olan, kökeninin Faslı olduğunu bildiğim Bayan Assele Nogaibayeva ile defilelerin son gününde birlikte gelip gider olduk, yetişebilmek adına… İtalyan Büyükelçiliği rezidansındaki defilede en büyük sürpriz Fransa'nın yaşayan en soylu ailesi Bourbon'ların kızı Anne de Bourbon de Sicilies ikiz kadar birbirlerine benzeyen Beatrice Bourbon Sicilies ile karşı karşıya otururken ben de aynı düşünceye kanaat ettim. Herkesin bu çok ünlü soylu iki kardeşi karıştırmalarına hak verdim." Anne de Bourbon de Sicilies, Best Model of The World yarışmasında iki kez jüri olarak Erkan Özerman'ın misafiri olmuştu.

Assele Nogaibayeva · Erkan Özerman

Alexandre Zouari · Prenses Beatrice Bourbon

AMERİKALI TASARIMCI NABIL YOUNES'UN *PARİS'TEKİ İLK DEFİLESİ*

Nabil Younes

Orlando Gigliotti

Amanda Lear · Antohny Delon · Orlando Gigliotti

Paris Haute Couture defileleri kapsamında gerçekleşen defilelerin son gününde Amerikalı tasarımcı Nabil Younes, Lutecia Oteli'nde Sonbahar/Kış 2019-2020 koleksiyonunu görücüye çıkardı. Ünlü modacının deiflesi Paris yüksek sosyetesinin olağanüstü ilgisiyle gerçekleştirdi. Defileyi takip eden Erkan Özerman izlenimlerini şu şekilde paylaştı; "Organizasyonun başarısı pek tabii ki bütün ünlüleri getiren Stephane Russiere Meray'a aitti. Bana yaptığı sürpriz ise çok hoşuma gitti. Defileye gittiğimde yerimi gösterdiler. Büyük bir sürpriz ile karşılaştım. Geçtiğimiz yıl kaybettiğimiz İkinci Abdülhamit'in torunu Bülent Osman'ın eşi Prenses Jeannine Osman oradaydı. Defileyi birlikte izledik. Daha sonra beraber yemeğe gittik, eşini kaybetmenin verdiği üzüntü ve yalnızlığı gözyaşlarıyla bana anlattı ve "Yalnızlık çok zor" dedi.

Amanda Lear · Orlando Gigliotti

Prenses Jeaninne Osman

ORIENTAL FASHION SHOW'DA
IMAN CASABLANCA'YA BÜYÜK İLGİ

Iman Casablanca

Eren Musa · Hany El Bahairy · Tülay Musa

Paris Moda Haftası kapsamında gerçekleşen Oriental Fashion Show yine ses getirici sunumları ile büyük ilgi topladı. Oriental Fashion Show, üç ayrı defileyle aynı gün Ritz Otel'in balo salonunda yapıldı. Paris'in en şık, tarihi otellerinin ilk sıralarında gelen Ritz Otel'deki defilelere olağanüstü bir ilgi vardı. Salonlar tıklım tıklım doluydu ve defileleri birçok Paris'li moda sever ayakta seyretti. Ritz Otel'deki muhteşem organizasyonda Fransa'nın yanı sıra Rusya, Kazakistan, Azerbaycan, Cezayir, Fas, ve Mısır da yer aldı. Hind Joudar organizasyonu olan bu defilelerde Türkiye'nin temsilcisi her zamanki gibi Iman Casablanca oldu. Best Model Of The World 2018 birincisi zarafetiyle, dört dili (Fransızca, Arapça, İngilizce ve Türkçe) ana dili gibi konuştuğu için tüm uluslararası basının büyük beğenisini kazandı. Çünkü herkes ile çok rahat iletişim kurabildi. Iman Casablanca Paris defilelerinden sonra direkt olarak Beyrut'a uçtu. Orada podyuma çıkacağı defileye de yetişti. Ritz Otel'deki son defile çok görkemli olup Mısır'ın en ünlü haute couture modacısı olan Hany El Bahairy'nin defilesini Paris Büyükelçisi'nin eşi Tülay Musa, oğlu Eren Musa ve Erkan Özerman birlikte izlediler. Daha sonra modacıyı kutlayıp dünya basınına ve televizyonlarına birlikte poz verdiler.

Luz Itzel Çubukciyan · Lucille Çubukçiyan · Nabil Younes. · Iman Casablanca · Erkan Özerman

CHARLES AZNAVOUR ANMA

"BU KADAR ÖNEMLİ BİR SANATÇI BÖYLE SIRADAN ANILIR MI?"

Moda Haftası için Paris'te bulunan Erkan Özerman sanat dünyasındaki gelişmeleri, önemli organizasyonları ve son Temmuz ayında Paris'in gündeminde yer alan sosyal yaşam haberlerini yakından takip etti. Paris seyahatinde dünyaca ünlü Fransız şarkıcı Charles Aznavour'u anmak için düzenlenen geceye katılan Özerman, izlenimlerini şu cümleler ile dile getirdi; "Charles Aznavour'u anmak için onu sevenleri yakınları Paris Théâtre du Gymnase Marie Bell'de bir gece düzenlediler. Kızının da organizasyonun içinde olduğu afişte yazılıydı. Ne yazık ki gece öyle sönük öyle sıradan geçti ki kendisini gerçekten sevenler üzüldü. 'Bu kadar önemli bir sanatçı böyle sıradan anılır mı' diye… Hepsi de sözüm ona kendisine çok yakın insanlardı. Marie Bell Tiyatrosu'nda yapılan gece beklenen ilgiyi görmedi. Çok sevdiğim tiyatroda bu olayın böyle sönük geçmesine şahit olmak bu gibi gecelerin daha sanatçıya yakışır şekilde olması gerektiğini düşündürdü."

Erkan Özerman

Charles Aznavour

FRANSA ESKİ CUMHURBAŞKANI NICOLAS SARKOZY KİTABINI İMZALADI

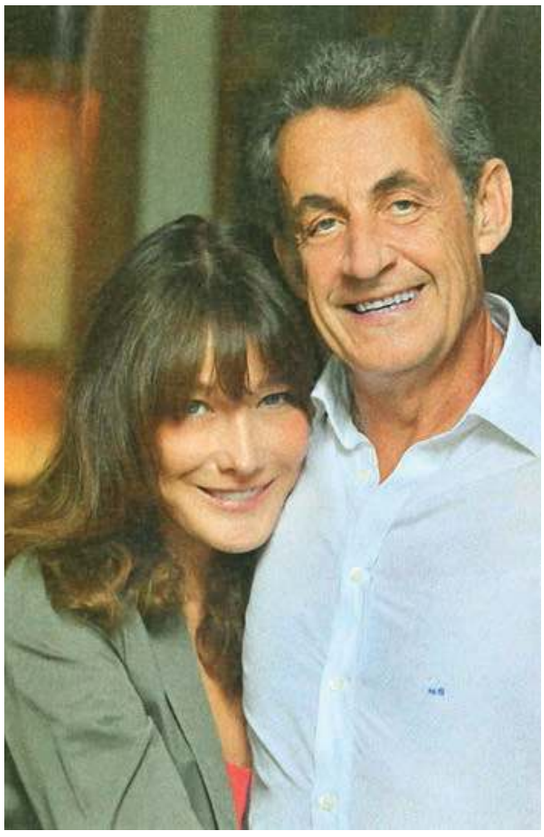

Erkan Özerman, Fransa Eski Cumhurbaşkanı Nicolas Sarkozy'nin imza gününe katıldı. Ünlü organizatör bu etkinliği yakından takip ederek önemli hatırlatmalarda bulundu: "600 kişi civarında kitapsever ve Sarkozy hayranı imza için uzun bir kuyruk oluşturdu. O kalabalıkta sıraya girip beklemek bana zor geldi bekleyemedim. Ama kitabı okuduğum zaman anladım ki bir önceki eşinden ayrılırken O'nun yaptıklarını pek hazmedememiş ve açık açık üzüntüsünü ve kırgınlığını da yazmış. Yeri gelmişken söyleyeyim eşi en yakın arkadaşının karısıydı ve Belediye Başkanı olarak nikahlarını kendisi kıymıştı. O haftalarda bol bol herkes bu olayla ilgilenmiş ve dedikodular gökyüzüne çıkmıştı."

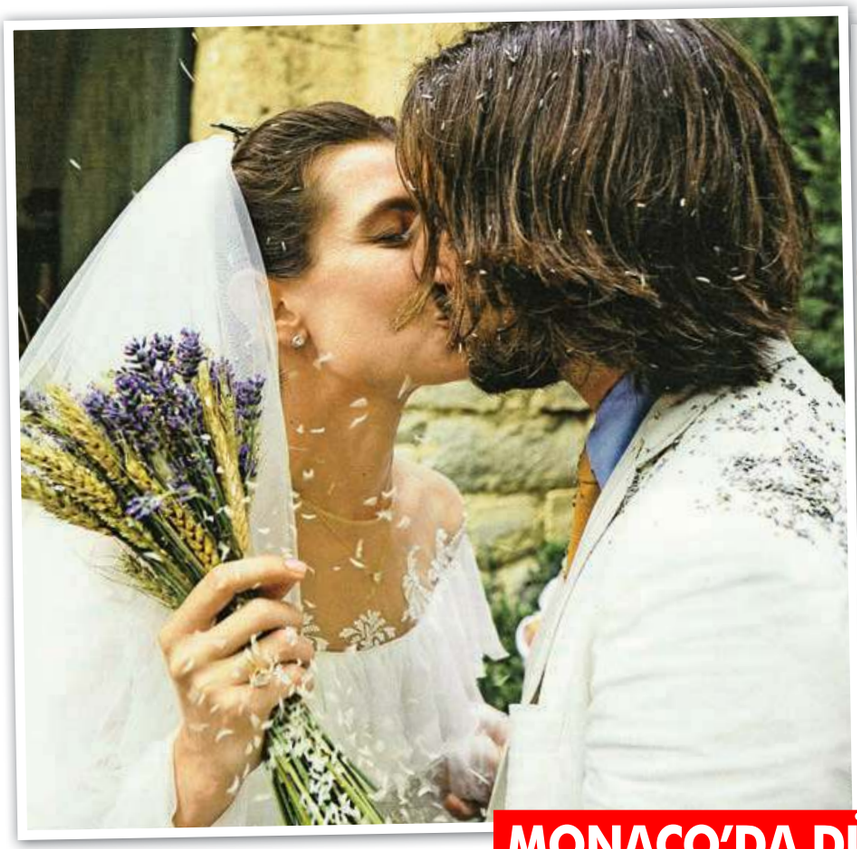

MONACO'DA DÜĞÜN

CHARLOTTE CASIRAGHI VE DIMITRI RASSAM EVLENDİ

MERAK EDİLEN DÜĞÜNE DAİR ÇOK ÖZEL NOTLAR;

Pierre Casiraghi · Beatrice Boromeo · Prenses Caroline De Hanovre · Prens Albert II · Carole Bouquet · Dimitri Rassam · Charlotte Casiraghi · Tatiana Domingo · Andrea Casiraghi · Alexandra de Hanovre

Beyazperdenin efsane yıldızlarından biri olan, sonra da Monaco Prensi Rainier ile evlenip prenses unvanı alan Grace Kelly'nin torunu, Monaco Prensesi Caroline'in kızı Charlotte Casiraghi, Fransız film prodüktör Dimitri Rassam ile evlendi. Charlotte Casiraghi ve Dimitri Rassam'ın iki düğünü oldu ve bu düğünler için gelin iki değişik gelinlik giydi. Resmi nikah Monaco'da gerçekleşti. Dini tören ise çocukluğunun geçtiği 18. Yüzyıldan kalma Saint Remy de Povence köyündeki kilisede yalnız aile bireylerinin olduğu bir katılımla gerçekleşti. Gelinin babası 1990 yılında bir deniz yarışında ölünce annesi Charlotte ve iki oğlunu alıp o köyde uzun müddet yaşamıştı. Kilisedeki törende gelinin dayısı Monaco Prensi Alberte II, eşi Prenses Charlene ve ikiz çocukları Jacques ve Gabriella, Prenses Stephanie'nin kızı Pauline Ducret katıldılar. Damadın misafiri ise sadece annesi idi. Carole Bouqued (Fransız sinemasının en güzel, yetenekli starlarından biridir ve Catherine Deneuve kadar meşhurdur.) Hiçbir şekilde basının alınmadığı ve televizyonların da yayınlayamadığı bu dini törenden iki fotoğraf servis edildi ve bütün dünyaya da bu resimler dağıtıldı. Kimse özel bir resim kullanamadı. Klass olarak bu iki resmi yayınlayabiliyoruz. Belki bir hatırlatma olur diye onların bütün ailesinin topluca Monaco'daki Gül Balosu'nda çekilmiş bir resmini de sizlere sunmak istedik. Charlotte Casiraghi İtalyan modacı Giambattista Valli tarafından hazırlanan gelinlikleri ile çok güzeldi. Nikahtan sonraki kutlama için giydiği gelinliğini ise Grace Kelly'den hatıra kalan bir kolye ile tamamladı. Nikahta çiftin altı aylık oğulları Balthazar'ın yanı sıra genç kadının eski ilişkisinden dünyaya gelen oğlu Raphael ile Rassam'ın önceki evliliğinden olan kızı da hazır bulundu. Aile şu anda zaten çok kalabalık.

DUBROVNİK'TE LEZZET TURU

#mineoneriyor

Panorama Restaurant; Dubrovnik'in en güzel manzarasını sunan restoran için, Panorama Restaurant'ı listenize ekleyin. Panorama Restaurant, Dubrovnik'in arkasındaki tepelerin üzerinde bulunuyor. Buraya ulaşmak için, Dubrovnik Teleferiği'ni kullanarak ayrı bir keyif yaşıyorsunuz. Yoğun yaz aylarında, rezervasyon için en az birkaç gün önceden arayın. En üst düzey deneyim için akşam yemeğinizi günbatımında yapın ve şehrin muhteşem manzarasının tadını çıkarın. Panorama Restaurant, taze deniz ürünleri ve biftek içeren Akdeniz mutfağı servis etmekte. Yemek ve servis kesinlikle harika!

Tac Mahal; İsminden de anlaşılacağı gibi Hint yemekleri değil, otantik Bosnalı yemekler sunmakta olan bir restoran. Şehirdeki en iyi Bosnalı yemekleri denemek istiyorsanız, gidilecek yer burası. Ne sipariş edeceğinizden emin değilseniz, çok popüler olan Bosnalı ızgara kıyılmış et yemeği olan Cevapi'yi deneyin. Menünün spesiyali Taj Mahal'ı yedim. Hindi, dana eti, mantar ve peynir hamur ile yuvarlanıp, sıcak olarak servis ediliyor.

Pizzeria Mirakul; Bu bir başka popüler Dubrovnik restoranı. Her zaman çok kalabalık! Pizza lezzetli, servis hızlı ve ucuz fiyatlarla, Pizzeria Mirakul'u Eski Kent'i gezerken harika bir öğle veya atıştırmalık noktası haline getiriyor.

Nishta; Eski Kent'te bir vegan restoranı. Genelde vejeteryan restoranlarında yemek yemiyorum ama burası hakkında iyi şeyler duydum ve bu yüzden denemek istedim. Hindistan'dan birçok özelliğe sahip olan Indiastic'i sipariş ettim. Yemek, iyi ama porsiyon büyük değil.

Gusta Me; Restoran el yapımı Hırvat şaraplarını, taze malzemelerle hazırlanan baharatlı yemekleri ve eski limanın ve Revelin Kalesi'nin sansasyonel manzaralarını denemek için gidilebilecek harika bir yer. Restoran açık havada eğlenmek isteyenler için güzel bir terasa sahip. Menü, görkemli biftekler, seçkin balık seçenekleri ve harika wok yemeklerini içeriyor. Çeşitli vejetaryen seçenekler de mevcut.

Levalant; 2002'den beri açık olan Levanat Lapad yarımadasında yer aldığından, sizin için Levanat'ta yemek yemek, Akdeniz'deki bir tatilin zevkleriyle dolu güneşli, havadar bir sahil deneyimi olabilir. Menü, zarif Dalmaçya yemekleri ve yerel Dubrovnik mutfağı ile heyecan verici bir şekilde birleşmiş geleneklerden oluşmakta. Çeşitli taze deniz ürünleri yemekleri sunmanın yanı sıra, akşam yemekleri peynir ve bal kombinasyonları, egzotik et yemekleri ve lezzetli tatlılar tarafından cazip hale getirilmiş.

Proto; Bu tarihi ve büyük övgüye değer restoran şehirdeki en iyi deniz ürünlerini sunuyor. 1886'dan bu yana açık olan restoran Proto, yemek deneyimini daha da geliştirmek için 2002 yılında yenilenmiştir. Restoran, Dubrovnik balıkçıları tarafından verilen eski tariflere göre hazırlanmış balık spesiyaliteleri sunuyor. Bu gizli yemekler bugüne kadar bozulmadan kalmış. Dubrovnik'te her şey pahalıdır fakat bu restoran Dubrovnik için bile son derece pahalı! Bu yüzden, eğer Proto'e gitmeye karar verirseniz, bunun ucuz bir yemek olmayacağına dikkat edin. Yemeğe, marine edilmiş hamsi ve karides içeren, bir parça ekmek üzerinde servis edilen ve zeytinyağı serpilmiş bir couvert ile başladım. Ve sonrası da hayal edebileceğimden de güzeldi! Ana yemek, sebzeli (fırında patates, domates, kabak, havuç) fırında pişmiş John Dory balıklarıydı ve hepsi çok lezzetliydi! Restoran Proto'yu kesinlikle tavsiye ediyorum.
Dubrovnik mutfağı ile tanışmak heyecan verici bir şey olmayı kesinlikle vaat ediyor.
Hem tarihi dokusunu hem de yemeklerini seveceğinize eminim.

Kurban Bayramınızı kutlar, sağlıklı lezzetlerle dolu zamanlar dilerim.

Mine İslam

mineislam@bosgrup.com

Dubrovnik ya da eski adıyla Ragusa, Hırvatistan'ın Adriyatik Denizi sahilinde bulunan, Orta Çağdan kalma tarihi eserleri ile ünlü şehri. Dubrovnik Adriyatik'in en güzel şehirlerinden biri. Şehir surları ile sarılmış olan Old Town (Eski Kent) görenleri ilk andan itibaren kendine aşık etmeye yetiyor. Tarihinde bir dönem Osmanlı egemenliğinde de yer alan şehir 1991 yılında Sırp güçleri tarafından büyük hasara uğratılmış. 1970'li yıllardan bu yana UNESCO koruması altında olan ve Dünya Mirası Listesi'nin en gözde şehirlerinden biri olmaya hak kazanan Dubrovnik; özellikle gençler tarafından çok tercih edilen yeni bir destinasyon.

Dubrovnik denize kıyısı olan bir şehir ve tabii ki deniz mahsulleri burada oldukça lezzetli. Kalamar, karides, midye, levrek, kalkan ve özellikle de istiridye bu şehirde denemeniz gereken tatlardan... Bunların dışında Pizza, makarna gibi İtalyan tarzı yiyecekler de oldukça lezzetli bu şehirde.

Deniz ürünleri ve pizzalar dışında da Macar ve Avusturya izlerini de taşıyan Dubrovnik yemeklerinde haşlanmış etleri de bulabilirsiniz. Dubrovacka Rozata ise Dubrovnik'in en ünlü tatlısı.

Şimdi bu güzel lezzetleri deneyebileceğiniz en güzel restoranlardan bahsedeceğim.

DEN DEN DENİZCİLİK HUZUREVİ ÜYELERİYLE BİR ARAYA GELDİ

Den Den Denizcilik A.Ş. ile Uzman Psikolog Yeşim Akıncı, Bahçelievler Huzurevi Derneği Üyeleriyle bir araya gelerek boğaz turu düzenlediler. Den Den Denizcilik A.Ş. Yönetim Kurulu Başkanı Tamer Köseoğlu ve Uzman Psikolog Yeşim Akıncı'nın ev sahipliğinde gerçekleşen boğaz turu keyifli anlara sahne oldu.

Den Den Denizcilik A.Ş, Uzman Psikolog Yeşim Akıncı'nın en son kitabı "Mutluluğu Seçtim Ya Sen" kitabının mimarlığında bir sosyal sorumluluk projesi gerçekleştirdi. Den Den Denizcilik A.Ş. Yönetim Kurulu Başkanı Tamer Köseoğlu ile Yeşim Akıncı'nın Bahçelievler Huzurevi Derneği Üyeleriyle bir araya gelerek düzenlediği boğaz turu, Türk Sanat Müziği Sanatçısı Arzu Akça'nın güzel sesi eşliğinde keyifli anlara sahne oldu. Sosyal sorumluluk projelerine bir yenisini eklemenin mutluluğunu yaşadıklarını belirten Den Den Denizcilik A.Ş. Yönetim Kurulu Başkanı Tamer Köseoğlu "Mutluluğu Seçtim Ya Sen" kitabının mimarlığında sosyal sorumluluk projelerimize Bahçelievler Huzurevi Derneği Üyesi büyüklerimizle boğaz turu yaparak mutluluğu seçtik. Uzman Psikolog Yeşim Akıncı ile başka projeler yapmak üzere sözleştik. İnsanları mutlu ederek mutlu olmayı seçenler kervanına biz de katıldık" dedi. Bahçelievler Huzurevi Derneği Üyeleri'nin yanından bir an olsun ayrılmayan Uzman Psikolog Yeşim Akıncı, her şeyin sevgi ile güzelleşeceğini belirterek "Yaşlılar yurdunda yaşayan yaşlılarımız ile ilgili gönüllü olan çalışmalarımdan bir tanesini daha gerçekleştirmenin onurunu yaşıyorum. Kitaplarım 'Mutluluğu Seçtim Ya Sen' ve 'Gözyaşı Şişeleri'nin geliri ile harika bir gün geçirdik. Allah gönülden istersen yardım ediyor" diyerek böyle bir organizasyonda kendisine desteklerini esirgemeyen Den Den Denizcilik A.Ş. Yönetim Kurulu Başkanı Tamer Köseoğlu'na teşekkürlerini iletti.

Tamer Köseoğlu

Yeşim Akıncı - Tamer Köseoğlu

SİBEL CAN, ŞARKILARINI ÖZGÜR KIBRIS İÇİN SÖYLEDİ

Sibel Can, Girne'deki Merit Park Hotel'de konser verdi. Yıllara meydan okuyan ünlü sanatçı, siyah straplez elbisesi ve güzelliğiyle gözleri kamaştırdı. Sanatçı, 20 Temmuz Barış ve Özgürlük Bayramı'nı kutlayarak konserine başladı.

Kendine has buğulu sesi ve özgün yorumuyla sahnelerin en sevilen assolistlerinden olan Sibel Can, Kuzey Kıbrıs'taki Merit Park Hotel'de sevenleriyle buluştu. Açık havada unutulmaz bir konser veren ünlü sanatçı, şarkıları kadar siyah straplez elbisesiyle de beğeni topladı. KKTC'nin "20 Temmuz Barış ve Özgürlük Bayramı"nın 45'inci yılını unutmayan sanatçı, "Kıbrıs Türk halkının özgürlük bayramını kutlar, ilelebet özgür bir Kıbrıs dilerim" sözleriyle konserine başladı.

Açık Havada Coştu

Sibel Can, Merit Park Hotel'in bahçesindeki Park Arena'da verdiği konserde iki saat sahnede kaldı ve tüm şarkılarını misafirleriyle birlikte söyledi. "Senden Başka Kimsem Yok" şarkısı ile başladığı konserde "Beş Dakika", "İçimde Bir Fırtına", "Adını Dağlara Yazdım", "Kanasın", "Padişah", "Berivan", "Begonvil", "Güz Gülleri", "Kader" ve "Kopsun Kıyamet" ile devam eden güzel sanatçı, Orhan Gencebay, İbrahim Tatlıses, Sezen Aksu, Ajda Pekkan ve Kenan Doğulu şarkıları da söyleyerek dinleyicilerini coşturdu.

Emel Onur

EMEL ONUR, RE/MAX GAYRİMENKUL DANIŞMANLARINA VERDİĞİ IRM EĞİTİMİ İLE DÜNYAYA AÇILMA FIRSATI SUNDU

Lead Consulting Group CEO'su Emel Onur, RE/MAX Gayrimenkul Danışmanlarına Maltepe Cevahir Otel'de düzenlenen konferansta IRM eğitimi verdi. Emel Onur'un verdiği eğitim sayesinde, Amerika'dan gelecek sertifika ile Amerika Milli Emlakçılar Derneği üyesi olan RE/MAX Danışmanları, mesleği global arenaya taşımanın inceliklerini öğrendi.

ABD'nin en bilinen gayrimenkul danışmanlarından Lead Consulting Group CEO'su Emel Onur, Maltepe Cevahir Otel'de düzenlenen konferansta RE/MAX Gayrimenkul Danışmanlarına verdiği eğitim ile katılımcılara Amerika Milli Emlakçılar Derneği (National Association of Realtors-NAR) üyeliği hakkı ve uluslararası pazarlara açılma yöntemleri hakkında detaylı bilgiler verdi. Emel Onur'un verdiği eğitim sayesinde, Amerika'dan gelecek sertifika ile Amerika Milli Emlakçılar Derneği üyesi olan RE/MAX Danışmanları, mesleği global arenaya taşımanın inceliklerini öğrendi. Danışmanlar, Uluslararası Eğitmen ve Yazar Barış Kılıçarslan'ın da yer aldığı IRM eğitimi kapsamında, ABD'de yatırım yapmak ya da konut sahibi olmak isteyen müşterilere Amerika'daki meslektaşları ile iş birliği yaparak, küresel hizmet sağlama bilgisine sahip oldu. Eğitim esnasında Florida & Miami bölgesindeki gayrimenkul sektöründeki tecrübelerini aktaran Onur, ABD'den ev almak isteyenler için gayrimenkulde yatırım imkanları ve Green Card, ABD vatandaşlığı, mortgage'tan alım-satım masrafları gibi pek çok konuda kılavuz niteliğinde bilgiler aktardı.

Barış Kılıçarslan • Emel Onur • Murat Goldstayn

Emel Onur

Gökçe Ünal · Erhan Erol

ERHAN EROL VE GÖKÇE ÜNAL'IN YENİ KİTABI SEVENLERİYLE BULUŞTU

Commeetment'in Kurucusu ve Yöneticisi Erhan Erol ile Uzman Klinik Psikolog Gökçe Ünal'ın yazdığı "Neden Doğru İnsan Yok?" isimli kitabı Akmerkez D&R'da gerçekleşen imza günü etkinliği ile kitapseverlerle buluştu. Çok sayıda kitapseverin katıldığı imza günü etkinliğinde kitabı satın alan hayranlar imza için uzun sıralar oluşturdu.

Commeetment'in Kurucusu ve Yöneticisi Erhan Erol ile Uzman Klinik Psikolog Gökçe Ünal, yeni kitaplarını Akmerkez D&R'da düzenlenen bir davet ile tanıttı. Çok sayıda kitapseverin katıldığı "Neden Doğru İnsan Yok?" kitabının imza günü etkinliğinde kitabı satın alan hayranlar imza için uzun sıralar oluşturdu. Davette "Neden Doğru İnsan Yok?" kitabının içeriğine değinen Erhan Erol ve Gökçe Ünal, "Şehirli hayat düzeni insanların özel hayatını çok fazla kısıtlıyor. Bu sebeple de daha az insanla tanışıp onlarla daha az vakit geçiriyoruz. Üstelik tanıştığımız insanlara da daha zor güvenir oluyoruz. Deneme-yanılma sonucu çıktığımız randevular ya da ayrıl-barış şeklinde sürdürdüğümüz ilişkiler sonrası ilişki hayatımız da kısır bir döngüye giriyor, inancımızı ve duygusal enerjimizi kaybediyoruz, denemekten vazgeçiyoruz ve sonra da umutsuzluk geliyor. Benim için doğru insan belki de yoktur diyorsanız bu kitabı sizler için yazdık" dedi. Davette sevenleriyle bir araya gelen Erhan Erol ve Gökçe Ünal kitaplarını imzalarken fotoğraf çektirmek isteyen hayranlarını da kırmadılar.

Haber: Uğur Atun

Erhan Erol · Gökçe Ünal

Emel · Gökçe · Ahmet Ünal

Burak · Nil · Özge Çakır

Davetin ev sahipliğini üstlenen Erikli Genel Müdürü Serdar Seyhanlı etkinliğin kusursuz geçmesi için tüm detaylarla ilgilenirken, Erikli Pazarlama Direktörü Can Emci, Erikli Marka Müdürü Emre Tezel ve Erikli Marka Müdür Yardımcısı Begüm Hersek konuklarla yakından ilgilenerek yeni ürünler hakkında bilgi verdiler.

Emre Tezel · Serdar Seyhanlı · Begüm Hersek · Can Emci

Mahmut Ziylan

Emel Yıldırım

"ERİKLİ MİNERAL" SERİSİ KEYİFLİ BİR LANSMANLA TANITILDI

Türkiye'nin en bilinen su markalarından Erikli, yeni bir kategoriye adım atarak piyasaya sunduğu meyve aromalı maden suyu "Erikli Mineral" serisini şık bir davetle tanıttı. Davetin ev sahibi Erikli Meşrubat Genel Müdürü Serdar Seyhanlı, konuklarla yakından ilgilenerek seride bulunan ürünler hakkında bilgiler sundu.

Türkiye'de sektörünün öncü markalarından olan Erikli, "Erikli Mineral" isimli meyve aromalı maden suyu serisini düzenlenen özel bir parti ile tanıttı. Hotel Les Ottomans'da gerçekleşen lansmanda "Yükselt Kendini" mottosuyla çıkan "Erikli Mineral" serisinin ürünleri konuklara sunulurken davetin ev sahipliğini Erikli Genel Müdürü Serdar Seyhanlı üstlendi. Seyhanlı konuklarla yakından ilgilenerek ürünler hakkında bilgiler sundu. Oldukça keyifli bir ortamda gerçekleşen etkinlikte misafirler Aybüke Albere konseriyle eğlenceli dakikalar yaşadılar. Gecede "Erikli Mineral" serisini deneyimleyen konuklar tüm ürünlere tam not verirken, seri Türkiye'de bir ilk olan ergonomik mavi cam şişesi ve premium çevir aç kapaktan oluşan yenilikçi tasarımı ile de beğeni topladı. Konserin devamında gerçekleşen DJ performansıyla gecenin ritmi giderek yükselirken davet geç saatlerde son buldu.

Mert Vidinli · Melodi Elbirlier

Eliz Sakuçoğlu

Ece Gürsel

NUH'UN GEMİSİ DELUXE HOTEL & SPA

ÜNLÜ İSİMLERİN KONSERLERİYLE UNUTULMAZ GECELER YAŞATTI

KKTC'nin gözde otellerinden Nuh'un Gemisi Deluxe Hotel, ünlü isimleri sahnesine taşıyarak misafirlerine unutulmaz müzik ziyafetleri sunmaya devam ediyor. Konserlerde sahne alan sanatçılar en sevilen şarkılarını Nuh'un Gemisi Deluxe Hotel konukları için seslendirdi. Ay boyunca düzenlenen konserlerde sahne alan genç neslin starlarından Aleyna Tilki, güçlü yorumcu Serkan Kaya ve Karadeniz müziğinin güçlü temsilcisi Volkan Konak konuklara hem müzik ziyafeti sundu hem de şarkı aralarında sohbet ettiler.

ALEYNA TİLKİ

"SEZEN AKSU SEN YAPARSIN DEDİ"

Aleyna Tilki, Nuh'un Gemisi Deluxe Hotel'deki sahnesinden önce kendisine gösterilen yoğun ilgiden memnun olurken, şarkıcı kulisinin önünde fotoğraf çektirmek isteyen hayranlarını geri çevirmedi. Barış Manço'nun "Gül Pembe" şarkısının benim için ayrı bir yeri vardır diyen Tilki, "O dönemde yaşamayı çok isterdim. Yaşayamadım, yaşatalım isterim. Benim için çok önemli bir şarkı" diye konuşup usta ismi anmayı ihmal etmedi. Reklam filmi için yaptığı 'Nasılsın Aşkta' şarkısının hikayesini seyircisiyle paylaşan Tilki, "Dediler ki gel bir şarkı yap. Bir bestekardan şarkı bekliyorum. 7 gün kaldı şarkının teslimine, gelmedi. Sezen Aksu'yu aradım. Sezen hanım dedim, bestekarım bana besteyi yollamadı. Şarkıyı teslim etmem lazım, ne yapacağım. Dedi ki gel stüdyoma sen yaparsın, Sezen Aksu, öyle dedi ya. 4 saat sürdü şarkı, 4 saatte yaptım" şeklinde konuştu.

SERKAN KAYA

"17 ÇİÇEK BİR BÖCEK"

Yaklaşık 2 bin 500 kişiye unutulmaz bir gece yaşatan Kaya, sahneden hayranlarına selfie çekme dersi verdi. "Zor Bela" şarkısıyla seyircisini selamlayan Kaya, yoğun ilgiye de karşılıksız kalmadı. Sahneye çıkarttığı bayanlar için, "17 çiçek bir böcek" diye kendine takılan şarkıcı, bir ara sahneden gözüne kestirdiği minik bir bebeği kucağına alarak öpücüklere boğdu.

VOLKAN KONAK

'MÜZİKAL ANLAMDA KATKI YAPMAK İSTERİM'

"Dalya" albümünün adına açıklık getiren Volkan Konak, "Mesleki kariyerde bir hedef koyup oraya ulaşma ille de yüz değil. Vallahi öyle ben uydurmadım onu, değilse de ben öyle uydurdum. Meslek yönetimi için. 30 yıl iyi bir süre ve buna 'Dalya' diyelim dedik. Bizim Trabzon'da da bir ismi Yıldız bir diğer ismi Dalyan olan çiçeğimiz vardır. Albümlere hep çiçek ismi koyuyorum Mimoza, Manolya, Maranda 'Dalya' bu da bir çiçek ismi aynı zamanda mesleki zirve, mesleki doruk" diye konuştu.

FRANSIZ İHTİLALİ'NİN 230. YIL DÖNÜMÜ GÖRKEMLİ BİR DAVETLE KUTLANDI

Sülün - Bertrand Buchwalter · Helene - Charles Fries

Arzu-Murat Atabarut

Ebru Sanver

Fransız İhtilali'nin 230. yıl dönümü görkemli bir davet eşliğinde kutlandı. Fransa'nın İstanbul Başkonsolosu Bertrand Buchwalter ve eşi Sülün Buchwalter'in ev sahipliğinde Büyükelçi Charles Fries ve eşi Hélène Fries'in de katılımıyla, Beyoğlu'ndaki Fransa Sarayı'nın bahçesinde gerçekleşen kutlamalara iş, sanat ve sosyal yaşam dünyasından çok sayıda seçkin konuk katıldı.

Fransız İhtilali'nin 230. yıl dönümü, Fransa'nın İstanbul Başkonsolosu Bertrand Buchwalter ve eşi Sülün Buchwalter'in ev sahipliğinde Büyükelçi Charles Fries ve eşi Helene Fries'in de katılımıyla şık bir davet eşliğinde kutlandı. Her yıl olduğu gibi bu sene de Beyoğlu'ndaki Fransa Sarayı'nın bahçesinde gerçekleşen kutlamalara iş, sanat ve sosyal yaşam dünyasından önemli isimler katıldı. Bertrand-Sülün Buchwalter ve Charles-Helene Fries konukları kapıda karşılayarak örnek birer ev sahipliği sergilediler. Konukların gelmesinin ardından ise tören İstiklal Marşı ve Fransa Ulusal Marşı olan "La Marseillaise'' ile başladı. Marşların ardından söz alan Başkonsolos Buchwalter: "Sizleri ulusal bayramımız vesilesiyle, büyükelçimizle birlikte ağırlamak, eşim Sülün ve kendi adıma büyük bir mutluluk oldu" ifadelerini kullandı. Konuşmasına devam eden Başkonsolos Buchwalter, bu kutlamanın, Fransız Devriminin ideallerini ve daima savunmaya devam edilmesi gereken, özgürlük, eşitlik ve kardeşlik ilkelerini tekrar vurgulamak için önemli bir fırsat olduğunu ve aynı zamanda, Fransa Sarayı'nda bir araya gelerek, Fransa ve Türkiye arasındaki tarihi dostluk bağlarını tazelemek için de bir fırsat olduğunu belirtti. Buchwalter, İstanbul'da ve sorumlu olduğu bölgede Fransa'yla ilişkilerin pekiştirilmesine hizmet etmek amacıyla iş birliğini sürdürmenin kendisi için büyük bir ayrıcalık olduğunu ve belediye seçimleri sonucunda göreve gelen yeni muhataplarıyla ilişkileri geliştirmeyi sabırsızlıkla beklediğini ifade etti. Başkonsolosun ardından, söz alan Fransa'nın Türkiye Büyükelçisi Charles Fries, konuşmasına Napolyon'un "Eğer dünya tek bir ülke olsaydı, başkenti İstanbul olurdu" sözüyle başlayarak, bu efsane şehir İstanbul'a bağlayan ilişkilerin çok uzun geçmişini, gücünü ve zenginliğini kutlamak için bir vesile olduğunu dile getirdi.

Erkan Özerman · İman Casablanca · Güneri Civaoğlu

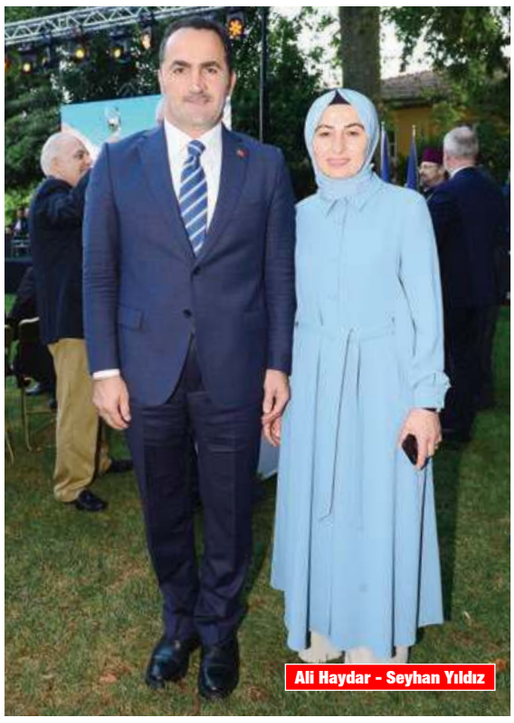

Ali Haydar - Seyhan Yıldız

Sani Şener

Selin Atasoy · Okan Bayülgen

Sülün Buchwalter · Erkan Özerman · İman Casablanca · Bertrand Buchwalter · Charles Fries

Türkiye-Fransa kültürel ilişkilerinin gelişmesine yaptığı katkılarından dolayı, "Chevalier de l'Ordre National du Merite" liyakat madalyasının sahibi olan ünlü organizatör Erkan Özerman geceye Best Model of The World 2018 birincisi İman Casablanca ile katıldı. Özerman ve Casablanca gecede Bertrand Buchwalter, eşi Sülün Buchwalter ve Büyükelçi Charles Fries ile bir araya gelerek keyifli bir sohbet gerçekleştirdi.

İman Casablanca · Rahmi Koç · Erkan Özerman

Yıldız Günay

İSTANBUL MODA AKADEMİSİ (İMA) ÖĞRENCİLERİNDEN MODA ŞOV

12 yıldır sektöre tasarımcı yetiştiren Türkiye'nin önde gelen moda okullarından İstanbul Moda Akademisi, mezun öğrencilerin tasarımlarının yanı sıra halihazırda eğitim alan öğrencilerin de tasarımlarıyla yer aldığı dev bir defile organizasyonuna imza attı. İstanbul Moda Akademisi Direktörü Seda Lafçı ev sahipliğinde düzenlenen defile Vodafone Park BJK Stadyumu'nda gerçekleşti.

12 yıldır sektöre tasarımcı yetiştiren Türkiye'nin önde gelen moda okullarından biri olan İstanbul Moda Akademisi, Vodafone Park BJK Stadyumu'nda dev bir defileye imza attı. Mezun öğrencilerin tasarımlarının yanı sıra halihazırda eğitim alan öğrencilerin de tasarımlarının yer aldığı defile, İstanbul Moda Akademisi Direktörü Seda Lafçı'nın ev sahipliğinde gerçekleşti. Defilede 70 model ile İMA'da Moda Tasarımı ve Teknolojisi Lisans Programı bir, iki ve üçüncü sınıflarında öğrenim gören toplamda 35 öğrencinin 84 farklı tasarımı podyumda yer aldı. Moda tasarımı birinci sınıf öğrencilerinin 2018-19 eğitim dönemi süresince gerçekleştirdikleri 'etek, gömlek ve elbise projeleri', ikinci sınıf öğrencilerinin ilk koleksiyonlarını hazırladıkları 'mini koleksiyon' projesi, ilk kez bir defile ile sergilendi. Birbirinden farklı tema ve konseptler geliştirerek hayata geçirilen 'final projeleri' ise moda tasarımı son sınıf öğrencileri için moda dünyasına açılan kapıya anahtar niteliğindeydi.

Haber: Uğur Atun

Mustafa Gültepe · İsmail Gülle

Türkiye'nin önde gelen moda okullarından İstanbul Moda Akademisi, mezun öğrencilerin tasarımlarının yanı sıra halihazırda eğitim alan öğrencilerin de tasarımlarıyla yer aldığı dev bir defile organizasyonuna imza attı. Defile sonrası yapılan ödül töreninde İstanbul Hazır Giyim ve Konfeksiyon İhracatçı Birlikleri (İHKİB) adına İHKİB Yönetim Kurulu Başkanı Mustafa Gültepe ile İHKİB Yöneticileri, 2018-19 eğitim dönemi mezunlarına akademik başarı ve en iyi koleksiyon ödüllerini takdim etti.

Nejla Güvenç

Ayşe Erişen

Sinan Öncel

Nejdet Ayaydın

Erdem Akçıl

Nazan Cihan

Ayaydin-Miroglio Group Yönetim Kurulu Üyesi Nejdet Ayaydın defileyi çok başarılı bulduğunu belirterek, tekstil sektörünün tasarım konusunda sürekli kendisini geliştiren bir yapısının oluştuğunu söyledi.

Ömer Taviloğlu

Ümit Temurçin

Samira Gasımlı · Romina Gasımzade

Emre Erdemoğlu

KIBRIS ELEXUS HOTEL'DE ÖZCAN DENİZ'E YOĞUN İLGİ

Serap Akın · İsmail Tirali

Elexus Hotel Genel Müdürü İsmail Tirali ve Elexus Marka ve Kurumsal İletişim Direktörü Serap Akın gecede hazır bulunurken, Elexus Hotel olarak sanatsal etkinliklere önem verdiklerini ve gelecek dönemlerde büyük sürprizler hazırladıklarını belirttiler.

Merve Çağıran · Serap Akın · Gonca Karakaş · Jülide Ateş · Alize Tansever

Kıbrıs'ın en lüks otellerinden Elexus Hotel yaz konserlerine Özcan Deniz'le başladı. Özcan Deniz, seslendirdiği parçalarıyla Elexus Hotel misafirlerine unutulmaz bir akşam yaşattı. Yaz sezonunda sadece Elexus Hotel'de sahne alacak olan Özcan Deniz konukların yoğun ilgisiyle karşılaşırken, Dön Desem, Nasip Değilmiş, Beyaz Kelebeğim gibi hit parçalarının yanı sıra yeni albümünde yer alacak parçalarını da seslendirdi.

Girne'nin eşsiz panoromik manzarasında, muhteşem sanat performanslarına ev sahipliği yapan Elexus Hotel, Özcan Deniz konseriyle misafirlerine unutulmaz bir gece yaşattı. Konsere sosyal yaşam ve magazin dünyasının önemli isimleri katılırken, Elexus Hotel Genel Müdürü İsmail Tirali ve Elexus Marka ve Kurumsal İletişim Direktörü Serap Akın konuklarla yakından ilgilenerek kusursuz bir ev sahipliği örneği sergilediler. Yaz sezonunda sadece Elexus Hotel'de sahne alacak olan Özcan Deniz konukların yoğun ilgisiyle karşılaşırken, Dön Desem, Nasip Değilmiş, Beyaz Kelebeğim gibi hit parçalarının yanı sıra yeni albümünde yer alacak parçalarını da seslendirdi. Konser sırasında izleyicilerle sohbet etmeyi de ihmal etmeyen ünlü sanatçı "Uzun bir aradan sonra kalbimde çok özel bir yeri olan Kıbrıs'ta sizlerle bir araya gelmenin mutluluğunu yaşıyorum. Aşk tanrıçası Afrodit'in doğduğu topraklar olarak bilinen Kıbrıs'ın kültür ve sanat etkinlikleriyle bütünleşen oteli Elexus'ta sahne almak benim içinde çok özel bir duygu." dedi.

Oktay Gürtürk · Bülent Alıcı · Devran İskender

HUQQABAZ, BÜYÜKÇEKMECE ESER OTEL'DE KAPILARINI AÇTI

Yenilikçi konsepti ve güler yüzlü ekibi ile HuQQabaz bu kez kapılarını Büyükçekmece Eser Otel bünyesinde açtı. Eser Otel Yönetim Kurulu Başkanı Bülent Alıcı'nın hazır bulunduğu açılış davetinde mekanın işletmecileri tüm detaylarla yakından ilgilenerek konuklara keyifli anlar yaşattılar.

Keyifli bir mekân olan HuQQabaz, yenilikçi konsepti ve güler yüzlü ekibi ile yeni şubesini Büyükçekmece Eser Otel'de açtı. Büyükçekmece Eser Otel'in içerisinde yer alan mekanın açılış davetinde Eser Otel Yönetim Kurulu Başkanı Bülent Alıcı hazır bulundu. Açılış davetine şarkıcı Oktay Gürtürk, Devran İskender ve başarılı sunucu Uğur Aslan gibi iş, sanat ve sosyal yaşam dünyasından çok sayıda tanınmış isim katıldı. Geleneksel lezzetleri batı senteziyle harmanlayan, kalitesi, çeşitliliği, atmosferiyle ve uygun fiyatlarıyla kahvaltı keyfinden günün geç saatlerine kadar günün her anını keyifli kılan HuQQabaz'ın rahat atmosferi, kendine özgü menüleri ile Büyükçekmece'de önemli bir alternatif olarak hizmet vereceği dile getirildi.

Devran İskender

Bülent Alıcı

Uğur Arslan

ABD'NİN İLK TÜRK BELEDİYE BAŞKANI TAYFUN SELEN, TÜRK İŞ İNSANLARINI ABD'DE YATIRIM YAPMAYA DAVET ETTİ

Türk Amerikan İş Adamları Derneği-Amerikan Ticaret Odası Türkiye (TABA-AmCham), ABD'de ilk Türk Belediye Başkanı olan Tayfun Selen'i Portaxe'de düzenlenen davetle ağırladı. TABA AmCham-Türk Amerikan İş Adamları Derneği Yönetim Kurulu Başkanı Ali Osman Akat'ın ev sahipliğinde gerçekleşen davette Tayfun Selen, Türk iş adamlarına deneyimlerini anlattı.

Eren Derinkök · Ali Bayramoğlu · Cüneyt Yüksel

Tayfun Selen

Tayfun Selen · Ali Osman Akat

Lütfü Sapmaz

Tuba Akat · Nuray Karalar · Tayfun Selen · İmren Tüfekçi · Ali Osman Akat · Süleyman Şanlı

Türkiye ve Amerika arasında ticari, ekonomik ve kültürel bir köprü olma amacıyla Bakanlar Kurulu kararı ile kurulan Türk Amerikan İş Adamları Derneği-Amerikan Ticaret Odası Türkiye (TABA-AmCham), ABD'de ilk Türk Belediye Başkanı olan Tayfun Selen'i Portaxe'de ağırladı. ABD'nin New Jersey eyaletine bağlı Chatham bölgesi Belediye Başkanı Tayfun Selen, Türk-Amerikan İş Adamları Derneği'nin (TABA-AmCham) düzenlediği kahvaltılı toplantıda 23 yıllık Amerika gözlemlerini aktardı. Davetin ev sahipliğini üstlenen TABA AmCham-Türk Amerikan İş Adamları Derneği Yönetim Kurulu Başkanı Ali Osman Akat, onur konukları Tayfun Selen'le bir araya gelmekten memnuniyet duyduklarını belirterek, buluşmayı, önümüzdeki döneme ilişkin sürdürülebilir iş birlikleri için önemli bir fırsat olarak gördüklerini söyledi. Donald Trump yönetiminin iş dünyasına Amerika'da önemli destekler verdiğini belirten Tayfun Selen: "Amerikan ekonomisi hiç olmadığı kadar güçlü, faiz yüzde 2,5. 100 dolar borç alıyorsanız 102,5 dolar şeklinde geri ödüyorsunuz. Trump fırsatını muhakkak kullanın. İş insanlarımızı doğru stratejilerle Amerika'ya yatırım yapmaya davet ediyorum. Bakın lütfen bu fırsatı değerlendirin" dedi.

"TÜRKİYE'NİN YÜZÜ" TÜRK GİRİŞİMCİLERİ DÜNYAYA TANITIYOR

Fehim Ustaoğlu · Gökay Kalaycıoğlu · Fahri Ustaoğlu · Necip Uludağ · Azmi Ofluoğlu · Bülent Akarcalı · İrfan Yaşar Hacısalihoğlu

Lob'in Türkiye, gelişen Türkiye'nin büyüyen girişimcilerini "Türkiye'nin Yüzü" zirvesinde bir araya getirdi. Yeni Yüzyıl Üniversitesi'nde Başkanlığını Fahri Ustaoğlu'nun yaptığı Lob'in Türkiye tarafından gerçekleştirilen lansmana eski Sağlık Bakanı Bülent Akarcalı ve Yeni Yüzyıl Üniversitesi Rektörü Dr. İrfan Yaşar Hacısalihoğlu başta olmak üzere iş dünyasının önemli isimleri katılım gösterdi.

Fehim Ustaoğlu · Bülent Bircik · Gökay Kalaycıoğlu · İrfan Yaşar Hacısalihoğlu · Fahri Ustaoğlu · Necip Uludağ

Başkanlığını Fahri Ustaoğlu'nun yaptığı Lob'in Türkiye, gelişen Türkiye'nin büyüyen girişimcilerini "Türkiye'nin Yüzü" zirvesinde bir araya getirdi. Yeni Yüzyıl Üniversitesi'nde gerçekleşen lansmana eski Sağlık Bakanı Bülent Akarcalı ve Yeni Yüzyıl Üniversitesi Rektörü Dr. İrfan Yaşar Hacısalihoğlu da katılım gösterdi. Ünlü sunucu Gökay Kalaycıoğlu'nun sunumuyla gerçekleşen lansmana iş dünyasının önemli isimleri katılım gösterdi. Türkçe ve İngilizce hazırlanacak olan "Türkiye'nin Yüzü" kataloğu başta Tokyo, Bangkok, New York ve Londra'daki sanayi ve iş dünyasının etkin kuruluşları ile paylaşılarak, Türk iş dünyasının başarılarının ayrı bir kanıtı olarak dünyaya sunulacak.

İfran Yaşar Hacısalihoğlu · Bülent Akarcalı

Fehim - Fahri Ustaoğlu

REGNUM CARYA, "LIVE IN CONCERT" SERİSİYLE DÜNYA DEVLERİNİ AĞIRLAMAYA DEVAM EDİYOR

James Arthur

James Arthur · Şafak Öztürk

Jennifer Lopez

Geçtiğimiz yılın en çok ses getiren konserlerine ev sahipliği yapan Regnum Carya sahnesi bu yıl da gündeme oturan konserleriyle "Regnum Carya Live in Concert" serisine devam ediyor. Geçen sene Rita Ora, Tom Jones, Dua Lipa, Anne Marie'nin sahne aldığı konser serisi 2019'da yine çok iddialı isimleri Türkiye'ye getirdi. Konser serisinin açılışını dünyaca ünlü genç şarkıcı James Arthur ile yapan ve coşkuyu, müziğin dahi çocuğu Jason Derulo'nun nefes kesen konseriyle yükselten Regnum Carya sahnesi şimdi de dünyada Latin müziğin rakipsiz ismi olan Jennifer Lopez'i ve sık sık Türkiye hayranı olduğunun altını çizen genç yıldız Anne Marie'yi ağırlamaya hazırlanıyor.

Geçtiğimiz yıl, Dua Lipa, Rita Ora, Tom Jones ve Anne Marie gibi dünyaca ünlü isimleri 'Live in Concert' kapsamında ağırlayan Regnum Carya 2019 konser serisinde de yine müziğin dünyaca ünlü devlerini ağırlamaya devam ediyor. Yılın en çok konuşulan etkinlikleri arasında yer alan Regnum Live in Concert 2019 serisi bu yıl, dünyaca ünlü genç şarkıcı James Arthur'la start verdi. Büyüleyici performansıyla Regnum Carya sahnesinde muhteşem bir konsere imza atan Arthur'un ilk Türkiye konseri dinleyicilerden tam not aldı. Regnum Carya sahnesi hemen ardından müziğin dahi çocuğu Jason Derulo'nun nefes kesen performansına ev sahipliği yaptı. 2009 yazının hiti "Whatcha Say", youtube'da tıklanma rekorları kıran "Swalla" ve Rap müziğin ünlü ismi Snoop Dogg'la seslendirdiği "Wiggle" başta olmak üzere tüm hit parçalarını nabız yükselten dans koreografileriyle birlikte sergileyen Derulo, yine nefes kesti.

Anne Marie · James Arthur

Anne Marie

Jason Derulo

JENNİFER LOPEZ, 6 AĞUSTOS'TA REGNUM CARYA'DA SEVENLERİYLE BULUŞUYOR

Regnum Carya, müziği, oyunculuğu ve özel hayatıyla tüm dünyanın yakın takibinde olan Latin müziğin efsane ismi Jennifer Lopez'i yani nam-ı diğer JLO'yu ağırlayacak. Bu yıl ünlü baseball oyuncusu A-Rod'la evleneceklerini açıklayan Lopez'in evlilik öncesi çıktığı 'It's My Party' turnesinin ön balayı adreslerinde Regnum Carya da yer alıyor. Aralarında Andrea Bocelli, Rihanna, Pitbull gibi dünya starlarının yer aldığı sayısız düetlerinin yanı sıra tüm yıla damga vuran liste başı şarkılarıyla dünyada Latin müziğin rakipsiz ismi olan Jennifer Lopez, 6 Ağustos'ta Regnum Carya'nın görkemli sahnesinde hayranlarıyla buluşacak. Lopez, bu yılın yepyeni single'ı Medicine'ı ve aralarında On The Floor, Aint It Funny, Love Don't Cost a Thing'in de yer aldığı tüm hit şarkılarını Regnum Carya sahnesinde seslendirecek.

2018'de verdiği konseriyle izleyicilere unutulmaz anlar yaşatan Anne Marie bu yıl da Regnum Carya'da olmayı seçti. Sık sık Türkiye hayranı olduğunun altını çizen genç yıldız, 25 Ağustos tarihinde Regnum Carya sahnesinde yer alarak Friends, Ciao Adios, Rockabye gibi hit şarkılarını nefes kesen canlı performanslarıyla birlikte sahneleyecek.

İSTANBUL KASTAMONUSPOR'DA YENİ YÖNETİM BELLİ OLDU

Emrah Gür - İlker Dilek

İstanbul Kastamonu Gençlik ve Spor Kulübü, gerçekleştirilen olağan genel kurul toplantısıyla kulübün yeni yönetimini açıkladı. Kastamonu Eğitim Kültür ve Spor Merkezi'nde gerçekleştirilen genel kurul toplantısına İstanbul Kastamonu Gençlik ve Spor Kulübü Yönetim Kurulu Üyeleri ile iş ve siyaset dünyasından birçok isim katıldı. İstanbul Kastamonuspor'un yeni başkanı oybirliği ile İlker Dilek seçildi.

İstanbul Kastamonu Gençlik ve Spor Kulübü Kastamonu Eğitim Kültür ve Spor Merkezi'nde gerçekleştirilen olağan genel kurul toplantısıyla kulübün yeni yönetimini açıkladı. Genel kurul toplantısına AK Parti Fatih İlçe Başkanı Orhan Narin, AK Parti İl Yönetim Kurulu Üyesi Sümeyye Esenyel, CHP Bahçelievler eski İlçe Başkanı Mehmet Ali Özkan, Esenler Belediye Başkanı Başdanışmanı Mehmet Kaya, Kastamonu eski İl Sağlık Müdürü Yusuf Öztürk, KASDER eski Genel Başkanı Orhan Gümüş, KASDER Fatih Şube Başkanı Kemal Kebapçı ile İstanbul Kastamonu Gençlik ve Spor Kulübü Yönetim Kurulu Üyeleri, iş ve siyaset dünyasından birçok isim katıldı. Toplantıda bir konuşma yapan İstanbul Kastamonu Gençlik ve Spor Kulübü eski Başkanı Emrah Gür, bir futbol kulübünün çatısı altında İlker Dilek'le buluştuğunu belirterek, "Ben futbolla, bir kulüple İlker Dilek sayesinde bir araya geldim. Kendisinin de yardımlarıyla bugünlere kadar uzun bir süre hizmet etme fırsatı buldum. Bugün inanıyorum ki İlker kardeşimin çabaları ve emekleriyle, bugün gelinen noktadan daha da ilerisine ulaşabileceğimizden hiçbir kuşkum bulunmamakta" ifadelerini kullandı. Yeni yönetimde başkanlık görevini üstlenen İlker Dilek, "Bizler yönetim tarzıyla, duruşuyla, söylemleri ve icraatlarıyla, ürettiği projelerle farkındalık oluşturmak ve gerçek anlamda gençliğe spor yoluyla hizmet etmeye gayret gösteren bir oluşumuz. Ve inanıyorum ki en kısa sürede gençliğe yönelik hayata geçireceğimiz projelerle önce Fatih İlçemizde sonra İstanbul genelinde ve sonunda da tüm Türkiye genelinde bir gençlik ve spor kulübünün nasıl hizmet etmesi gerektiğinin en büyük örneği olacağına inancımız tamdır" dedi.

İlker Dilek - Mehmet Kaya

Şenol Özdemir - Orhan Gümüş - Orhan Narin - İlker Dilek - Mehmet Ali Özkan - Selçuk Bartınlı

İlker Dilek - Taygun Erdem

MISS & MR MODEL OF TURKEY'İN 2019 FİNALİSTLERİ BELLİ OLDU

Miss & Mr Model Of Turkey 2019'un ön elemesi Kaya İzmir Thermal & Convention'un ev sahipliğinde gerçekleştirildi. Miss & Mr Model Of Turkey'in Kurucu Başkanı Akif Örük'ün ev sahipliğinde düzenlenen organizasyonun jüri kadrosunda birçok ünlü isim yer aldı. Miss & Mr Model Of Turkey 2019'un finali 22 Ağustos'ta Kaya İzmir Thermal & Convention'da gerçekleşecek.

Bu yıl 19'ucusu düzenlenen ve birçok ismi podyumlarla ve setlerle tanıştıran yarışma Miss & Mr Model Of Turkey 2019'un ön elemesi bu zamana kadar birçok büyük etkinliğe ve davete imza atan Kaya İzmir Thermal & Convention'un ev sahipliğinde gerçekleştirildi. Adaylar; Miss & Mr Model Of Turkey'in Kurucu Başkanı Akif Örük, Kaya İzmir Thermal & Convention Genel Müdürü İsa Erdem, Oyuncu İlayda Aydın, İzmir Moda Tasarımcıları Derneği Başkanı Esin Özyiğit, ünlü Modacı Erdal Güvenç, başarılı İş Adamı Ufuk Kılıç, Rönesans Model Ajans Uluslararası Temsilcisi Anna Shender, Miss & Mr Model of Turkey 2018 1'incisi Hazal Bayrak, Miss & Mr Model of Turkey 2018 2'ncisi Doğa Ekin Yavuz, ünlü moda tasarımcıları Nazlı Terzioğlu, Yiğit Eryendi, Burak Çiçek, Orhan Zorer'den oluşan jüriyi etkileyerek finale kalmak için yarıştı. Jüri üyeleri ise birbirinden başarılı model adayları arasında tercih yaparken çok zorlandı.

Doğa Ekin Yavuz · Akif Örük · Hazal Bayrak

KLASS AİLESİNİN DEĞERLİ ÜYELERİ YENİ YAŞLARINI KUTLADI

Muammer Kapucuoğlu

Ahmet Çevik

Her sayısında sosyal yaşam dünyasının nabzını tutan ve sürekli artan okuyucu kitlesine sahip olan Klass Magazin'de Temmuz ayı boyunca doğum günü rüzgârı yaşandı. Dergimizin kurucusu ve Genel Yayın Yönetmeni Muammer Kapucuoğlu, Halkla İlişkiler Sorumlumuz Sevda Kama ve deneyimli Muhabirimiz Ahmet Çevik'in yeni yaşları peş peşe düzenlenen sürpriz doğum günü partileriyle kutlandı. Dergimizin merkez ofisinde ekip arkadaşlarımız tarafından düzenlenen doğum günü kutlamaları birbirinden renkli anlara sahne oldu.

Genel Yayın Yönetmenimiz Muammer Kapucuoğlu'nun doğum günü, her sene olduğu gibi bu yılda dergimizin baskıya hazırlandığı en yoğun zamana denk geldi. İşe odaklanmış bir şekilde odasına kapanmışken, birden tüm ekibinin pasta ile odasına girmesi karşında mutlu anlar yaşayan Kapucuoğlu, pastasını üfledikten sonra ekibi ile tek tek kucaklaştı. Kapucuoğlu duygularını "45'inci yaşımın ilk gününde yine Klass Ailesiyle birlikteyim ve yine bu ekiple birlikte olduğum için çok mutluyum. Hep beraber nice yaşlarımızı görmek dileğiyle" diyerek dile getirdi. Klass Magazin'e 9 yıldır büyük bir özveriyle emek veren dergimizin gülen yüzü Halkla İlişkiler Sorumlumuz Sevda Kama ile Klass Magazin'e uzun yıllar sahada büyük emek veren deneyimli Muhabirimiz Ahmet Çevik'in art arda kutlanan doğum günleri de neşeli anlara sahne oldu. Yoğun çalışma temposunda günlük işleriyle ilgilenen Sevda Kama, bir anda mumları yakılmış pastasını görünce şaşkınlığını gizleyemedi ve ekip arkadaşlarının eşliğinde dilek tutarak pastasını üfledi. Ekibimizin deneyimli üyesi Ahmet Çevik'in kendisine özel olarak hazırlanmış "Avro Prensi" yazılı pastası ofiste eğlence dolu anlar yaşattı. Arkadaşlarımız Ahmet Çevik ve Sevda Kama her doğum günü kutlamasında olduğu gibi Genel Yayın Yönetmenimiz Muammer Kapucuoğlu'nun koltuğuna oturarak poz verdi.

Sevda Kama

FETTAH CAN, AQUA FLORYA AÇIK HAVA SAHNESİ VE HAYAL KAHVESİ İŞ BİRLİĞİNDE SAHNE ALDI

Fettah Can

Türk pop müziğinin sevilen ismi Fettah Can, Aqua Florya Açık Hava Sahnesi ve Hayal Kahvesi iş birliğinde sahne aldı. Enerjisi ve sempatik tavırları ile muhteşem bir geceye imza atan Fettah Can, ''Sen En Çok Aşksın'' şarkısı ile sevenlerini selamladı. Aqua Florya Açık Hava Sahnesi'nde birbirinden güzel geçmişten günümüze şarkılarını seslendiren Fettah Can'ın hareketli parçaları ile doyasıya eğlenen 900 kişilik seyirci duygusal parçaları ile mest oldu.

Şarkılarını seyircileri ile hep bir ağızdan söyleyen sevilen şarkıcı Fettah Can, samimiyeti ile gönüllere taht kurdu. Yaklaşık 2 saat sahnede kalan Fettah Can, 'Mandalinalar', 'Bu Aşkın Katili Sensin', 'Özledim', 'Ele Güne Karşı', 'Sarışınım,' 'Boş Bardak', ' Olan Bize Oldu', 'Yalanlar Cumhuriyeti', 'Yaz Dostum', ' Kalp Ağrısı', gibi birçok şarkılarını seslendirdi. Mütevazi tavırları ve alçak gönüllüğü ile Fettah Can, gelen 900 kişilik seyircisinin alkışları ile sahneden uğurlandı.

WYNDHAM GRAND İSTANBUL KALAMIŞ MARİNA HOTEL'E "2018 BEST OF HOTELS" ÖDÜLÜ

Wyndham Grand Hotels & Resorts'un 80 ülkede yer alan ve bünyesindeki 9.200 otelden biri olan Wyndham Grand İstanbul Kalamış Marina Hotel, '2018 Best of Hotels' ödülünü aldı. Orta Doğu ve Avrupa'daki En İyi Wyndham Grand seçilerek başarılarını ve kalitesini bir kez daha tescilleyen Wyndham Grand İstanbul Kalamış Marina Hotel'in Genel Müdürü Mustafa Alparslan, "İmza attığımız bu büyük başarılar tesadüfü değil. Ekip olarak sevgi, saygı ve aidiyet duygusu ile işletme için özverili çalışmalarımızın ve kurmuş olduğumuz doğru yönetim ikliminin neticeleri. Hak edilerek ve büyük emeklerle kazanılan bu ödüller bizleri daha iyiyi yapmak ve daha büyük başarılar elde etmek için motive ediyor" dedi.

Edwin Broers · Mustafa Alparslan · Ayça Beslen

MÖVENPİCK HOTEL ISTANBUL GOLDEN HORN YÖNETİCİLERİNDEN SÜRPRİZ KUTLAMA

Dergimiz İmtiyaz Sahibi ve Genel Yayın Yönetmeni Muammer Kapucuoğlu, yeni yaşını birbirinden renkli sürpriz kutlamalarla taçlandırdı. Derginin baskıya hazırlandığı en yoğun döneme gelen günde gerçekleşen sürprizlerden birinin mimarı da Mövenpick Hotel Istanbul Golden Horn'un başarılı yöneticileriydi. Mövenpick Hotel Istanbul Golden Horn Genel Müdürü Ahmet Arslan, Satış ve Pazarlama Direktörü Seçil Aytin ve Finans Direktörü Adem Akman ile birlikte Muammer Kapucuoğlu'nu ofisinde ziyaret ederek Mövenpick Hotel Istanbul Golden Horn'un şeflerinin özel olarak hazırladığı pastayla yeni yaşını kutladılar. Bu özel sürpriz karşısında çok mutlu olan ve duygulanan Kapucuoğlu, yakın dostlarına teşekkür ederek, hep birlikte güzel yıllar geçirmeyi diledi.

Adem Akman · Muammer Kapucuoğlu · Seçil Aytin · Ahmet Arslan

Muammer Kapucuoğlu · Ahmet Arslan · Seçil Aytin · Adem Akman

KOLEKSİYONUN YÜZÜ GÖKHAN TÜRKMEN OLDU

Geçtiğimiz aylarda İstanbul Moda Haftası kapsamında 2020 Sonbahar-Kış koleksiyonunu muhteşem bir defileyle tanıtan tasarımcı Emre Erdemoğlu, şimdi de sahne kostümlerini tasarladığı yakın dostu Gökhan Türkmen ile kampanya çekimini gerçekleştirdi. 70'ler dönemini koleksiyonuna duygusal bir konseptle işleyen tasarımcının, Sezen Aksu şarkılarından da izler taşıyan "Onu Alma Beni Al" isimli koleksiyonu, sokak stilinin farklı formlarla birleştiriyor. Müzisyen Gökhan Türkmen'in kampanya yüzü olduğu, moda fotoğrafçısı Hakan Adil tarafından çekilen fotoğraflarda görülen erkek koleksiyonu, 70'ler stilinde parçalar, oversize formda kabanlar, desenli bomber ceketler, deri ceketler, parça boya kadife takımlar, uçuşan trençkotlar, lila rengi uzun el örmesi saçaklı kemerlerle dikkat çekiyor.

Emre Erdemoğlu · Gökhan Türkmen

"PATRONCA SOHBETLER" ETKİNLİĞİNİN KONUĞU SİNAN ÖNCEL OLDU

23 ülkede hizmet veren hazır ofis ve ortak çalışma alanları sektörünün kurucusu Servcorp tarafından hayata geçirilen "Patronca Sohbetler" etkinliği, gazeteci-yazar Demet Cengiz'in moderatörlüğünde Tekfen Tower'da gerçekleşti. İlham verici başarılı hikayelere imza atmış patronların, girişimcileri cesaretlendirmek adına kendi hikayelerini aktardığı etkinliğin 3'üncü özel konuğu Twigy'nin Kurucusu ve Birleşmiş Markalar Derneği Başkanı Sinan Öncel oldu. Öncel, "Ben inatçı bir adamım, bir konuya odaklandığım zaman mutlaka sonunu getiririm. Benim Twigy markasını kurmamın ve bu konuma taşımamın en temel etkeni inatçılığım oldu. Başarılı olmak istiyorsanız mutlaka ısrarcı olun" dedi. Ayrıca Türkiye'nin dinamik yapısından dolayı attığınız her adımın dikkatli olması gerektiğini belirten Öncel, "Kriz dönemlerinde kendimizi hep muhafaza ettik ve çok açılmadık. Markamızı daha derin tutarak hep temkinli adımlar attık. Bu yüzden son yaşanan kriz dahil birçok krizden Twigy markası etkilenmedi diyebilirim. Türkiye'nin dinamik yapısından dolayı da çok büyük riskler alabilen biri hiç olmadım. Her zaman temkinli adımlar attım. Büyük riskler alıp ve sonrasında iflas eden çok yakın arkadaşım oldu. Bu dönemlerde biraz daha akıl sermayesine yatırım yaptım, finansal olarak sınırlı ilerledim. Çünkü 40 yıllık girişimimi kriz dönemlerinde riske atmak istemedim" diyerek dinleyicileri bilgilendirdi.

Sinan Öncel · Demet Cengiz

Demet Cengiz · Sinan Öncel · Damla Özgönül

CONCORDE GÖSTERİ MERKEZİ'NDE CEM YILMAZ İLE KAHKAHA TUFANI YAŞANDI

Cem Yılmaz

Turizm sektöründe uzun yıllara dayanan deneyime sahip Zafer İnşaat Yatırım Holding'in Kıbrıs'ta hayata geçirdiği Concorde Luxury Resort, bu yaz 'Mükemmel uyum' konseptiyle tatil ve eğlenceyi bir arada arayanların adresi olmaya devam ediyor. Eşsiz sahilleri, sakin doğasıyla Kıbrıs'ın el değmemiş bölgelerinden olan Bafra'da yer alan Concorde Luxury Resort, bin kişi kapasiteli Concorde Gösteri Merkezi'nde Cem Yılmaz'ı ağırladı. Bugüne kadar 5000'in üzerinde gösteri sergileyen Yılmaz, yeni gösterisi 'Diamond Elite Platinum Plus' ile konukları kahkahalara boğdu.

ÇİÇEK BUKETİ HALİNE GETİRİLEN ASLI HÜNEL'DEN İLGİNÇ ALBÜM İMAJI

Aslı Hünel

Kırkpınar'da çiçekçilik yapan Levent Şimşek, ünlü Marka Danışmanı Selim Akar'ın çiçek buketinden hayal ettiği elbisenin tasarımını tıpkı bir buket hazırlar gibi ünlü Şarkıcı Aslı Hünel'in üzerinde tasarlayarak bir ilke imza attı. Daha önce evlilik yıldönümlerinde, sevgililer gününde ve özel günlerde gönderilen çiçek buketleri kıyafet olarak Aslı Hünel'in 'Bambaşka' albümünün tanıtım fotoğrafları ve çıkış şarkısı "Yar Ayrı Gayrın Mı Var?" adlı parçanın klibinde kullanıldı. Gerçek bir çiçekçinin kadın bedeninde buket tasarımı haline getirildiği elbise, albüm tanıtım şekli olarak ilk defa kullanılmış oldu. Genelde kadınlara verilen çiçekler bu sefer bir kadının güzelleşmesi ve imaj oluşumunda elbise olarak kullanıldı. Selim Akar imaj danışmanlığında gerçek buketlerle yapılan gramofon kağıdı ve kurdelesiyle Aslı Hünel, 'Buket Kadın' oldu.

SARIGÜL AİLESİNİN MUTLU GÜNÜ

Mustafa Sarıgül'ün oğlu genç iş adamı Ömer Sarıgül, iş adamı Dursun Çakır'ın kızı Sağlıklı Beslenme ve Yemek Bloggeri Revna Çakır ile evlilik yolunda ilk adımı attı. Çakır ailesinin evinde gerçekleşen nişan töreninde çiftin yüzüklerini anneanne ve babaanne taktı. Ömer Sarıgül ve Revna Çakır çifti seneye Nisan ayında nikah masasına oturmayı planlıyor. Nişan töreninde mutlulukları gözlerinden okunan çift, aile büyüklerini tek tek selamlayarak tebrikleri kabul etti. Sarıgül ve Çakır ailesi kendilerini bu mutlu günde yalnız bırakmayan yakın dost ve akrabalarına teşekkür etmeyi ihmal etmedi.

Leyla Yasemin Türker · Revna Çakır · Ömer Sarıgül · Aylin Kotil · Mustafa Sarıgül · Dursun Çakır

Ömer Sarıgül - Revna Çakır

UFUK SARICA'NIN UĞURLU MAVİ GÖMLEĞİ ARTIK ÜTÜ GEREKTİRMİYOR

Ufuk Sarıca

Altınyıldız Classics mavi gömlek, 3 yıl aradan sonra İzmir'in gözde basketbol takımı Pınar Karşıyaka'ya dönen ünlü antrenör Ufuk Sarıca ile birlikte yeniden sahalara iniyor. Sarıca ile özdeşleşen ve başarılı sporcuya katıldığı tüm maçları kazandıran uğurlu gömlek, Altınyıldız Classics'in Non-Iron teknolojisiyle artık ütü de gerektirmiyor. Sporun destekçisi Altınyıldız Classics'in mavi gömleği özel dokunmuş kumaşı ve özel dikim tekniği sayesinde yıkama sonrası askıda kurutulduğunda ütü gerektirmiyor. Marka, yeni sezonda da tüm maçlarda şıklığı ve uğuru ile Ufuk Sarıca'nın yanında olmaya hazırlanıyor.

İSTANBUL MARRIOTT HOTEL ŞİŞLİ'NİN YENİ SATIŞ VE PAZARLAMA DİREKTÖRÜ ONUR HAKYEMEZ OLDU

Onur Hakyemez

İstanbul Marriott Hotel Şişli'de Satış ve Pazarlama Direktörlüğü'ne Onur Hakyemez atandı. 2003 yılında Bilkent Üniversitesi Turizm ve Otel İşletmeciliği Bölümü'nden mezun olduktan sonra kariyerine Crowne Plaza ve Holiday Inn Atakoy İstanbul Otellerinde Satış ve Pazarlama Bölümü'nde başlayan Hakyemez, 2007 yılında Kempinski Residences Astoria'nın açılış ekibinde Satış Müdürü olarak görev aldı. Onur Hakyemez, 1 Temmuz 2019 itibariyle, Marriott International 2018 Global Elite ödülünün sahibi İstanbul Marriott Hotel Şişli Satış ve Pazarlama Ekibinin başına geçti.

NİL ANKA 'HİKAYE' ŞARKISININ KLİBİNİ ÇEKTİ

Nil Anka

Hikaye' isimli şarkısına klip çeken ünlü şarkıcı Nil Anka, yönetmenliğini Ali Engin ile birlikte yaptığı klip çekiminin tüm prodüksiyon ve çekim organizasyonunun tamamını kendi adını taşıyan firmasından yaptı. Kendi işinin hizmetçisi de olacağını söyleyen Anka, "Kimseden bir şey beklemeyip üretmeyi öğrendiğimden beri başarılarım daha çok olmaya başladı" diyerek kendi firmasıyla yurt içi ve yurt dışında birçok organizasyon yaparak iş kadınlığına devam ederken müzik çalışmalarını da sürdüreceğini belirtti. Klibi çok ilgi gören ve cesur olarak değerlendiren Anka, dünya standartlarında iş yapmaya devam edeceğinin altını çizdi.

TÜRKİYE GASTRONOMİ KÖYÜ PROJESİ HAYATA GEÇTİ

Gastronomi Turizmi Derneği'nin 2 yıldan beri Orman Bakanlığı ve Kültür Turizm Bakanlığı ile entegre olarak çalıştığı Türkiye ve İstanbul için turizmde apayrı bir destinasyon olarak yarattığı Türkiye Gastronomi Köyü projesi hayata geçti. Sarıyer Bahçeköy Lifepark'ta yaklaşık yüz dönüm arazide gerçekleşen bu önemli organizasyon TÜRSAB (Türkiye Seyahat acenteleri Birliği) ile entegre çalışacak. İstanbul'daki 2500 acentenin yanı sıra Türkiye genelindeki 12.000 seyahat acentesi için de pazarlanacak önemli bir gelir kaynağı olarak yer alacak. Bu köyde Anadolu'nun 7 bölgesi mutfak kültürü GTD temsilcileri önderliğinde yerinde görsel şovlar ile tanıtım ve satış şeklinde tanıtılacak. Anadolu'daki otantik kıyafetler ile ve orijinal ürünlerin sunulacağı noktalar doğaya zarar vermeden ahşap konstrüksiyon ile koordine edildi. Bu projede Dünya Mutfaklarına ve Kültürüne de yer verilecek. İlk etapta: Hint, Nepal, Özbekistan, İtalya, Fransa, Avusturya, Belçika, Amerika ve Rusya gibi ülkelerin de mutfak kültürlerine kolayca erişilebilecek. Projenin gerçekleştirilmesinde önemli katkıları olan Gastronomi Turizmi Derneği Başkanı Gürkan Boztepe ülkemiz ve İstanbul için fark getirmeye devam edeceklerini belirtti.

Gürkan Boztepe - Mehmet Ersoy

ZELJKO OBRADOVIC'IN HAYATI KİTAP OLDU

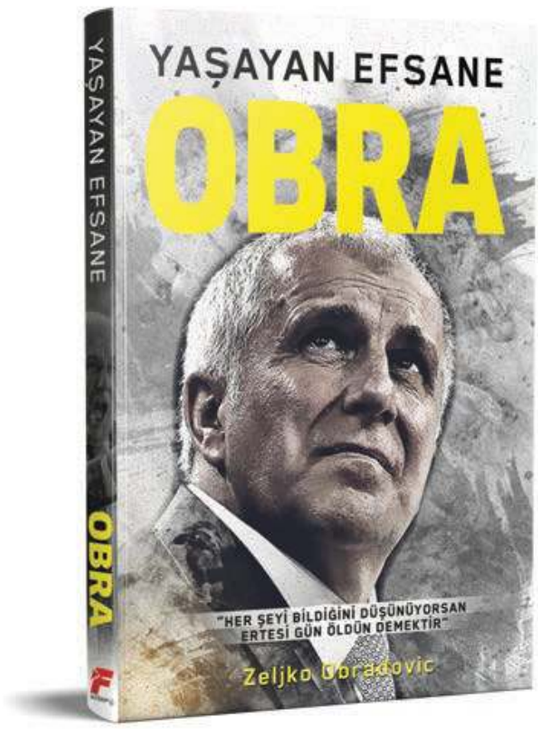

Obradovic'in doğumundan basketbola başlamasına, milli formayı giymesinden antrenörlük yıllarına kadar hayatı, başarıları kitapta akıcı bir dille anlatılıyor.

Dünya basketbolunun yaşayan efsanesi Zeljko Obradovic'in zaferlerle dolu yaşam öyküsü Fanatik Kitap etiketiyle okuyucuyla buluşuyor. "Yaşayan Efsane Obra", okuyucuya basketbol tarihine imzasını atan Fenerbahçe Başantrenörü Zeljko Obradovic'in destansı hikayesini anlatıyor. Obradovic'in doğumundan basketbola başlamasına, milli formayı giymesinden antrenörlük yıllarına kadar hayatı, başarıları kitapta akıcı bir dille anlatılıyor. Efsanenin hayatı, kitap boyunca çeşitli görsellerle, imza niteliği taşıyan unutulmaz sözlerinden alıntılarla ve onu tanıyanların anılarıyla adeta biyografik bir film gibi anlatılanları okuyucunun gözünde canlandırıyor. Kitap, Fenerbahçe Beko Genel Menajeri Maurizio Gherardini'nin önsözüyle okuyucuyla buluşuyor.

STEVEN SEAGAL L'ACTONE MARKASINI ZİYARET ETTİ

TABA-AmCham Yönetim Kurulu Genel Başkanı ve L'ACTONE Yönetim Kurulu Başkanı olan Türk yatırımcı Ali Osman Akat, Steven Seagal'ı eşiyle birlikte L'ACTONE genel merkezinde ağırladı. Steven Seagal ve eşi Erdenetuya Seagal, kozmetik ürünlerini incelerken L'ACTONE ekibi de ürünlerle ilgili bilgiler verdi. Ali Osman Akat, Seagal çiftine, L'ACTONE'un Türkiye'de ve dünyada bir ilk olan koku arındırma kabini ve kişisel koku analizi testi uygulamalarına sahip olmakla birlikte koku esanslarını kendi bünyesinde, Fransız uzmanlar tarafından geliştiren uluslararası bir kozmetik markası olduğunu anlattı. ABD'de mağazacılık konsepti ile faaliyet gösteren L'ACTONE ürünlerine yakın ilgi gösteren Steven Seagal, eşi ve kendisi için alışveriş yapmayı ihmal etmedi.

Ali Osman Akat · Steven Seagal

Ali Osman Akat · Steven Seagal

MSC CRUISES'TAN 20 MİLYONUNCU MİSAFİRİ İÇİN KUTLAMA

Bonachea Family And Officers Atrium

Avrupa, Güney Amerika, Körfez ve Güney Afrika Bölgesinde dünyanın en büyük kruvaziyer gemi şirketi ve alanının pazar lideri olan İsviçre merkezli MSC Cruises, tarihindeki en önemli küresel büyümenin basamaklarını oluşturan 20 milyonuncu misafiri için Miami'de suya indirilen MSC Seaside gemisinde kutlama yaptı. Bu önemli başarı, MSC Cruises'un özel üretim kruvaziyer gemileriyle 2003'te başladığı bu yoldan küresel bir marka olmaya giden serüveninin en büyük göstergelerinden birisi oldu.

RIFKI TURKISH WRAP AĞAOĞLU MASLAK 1453'TE

İstanbul'un ilk ve tek Wrap restoranı unvanına sahibi olmayı hedefleyen "Rıfkı Turkish Wrap" ilk şubesini Maslak 1453'te hizmete açtı. Dünyanın birçok ülkesinden aldığı inanılmaz lezzetleri sizlere Wrap şeklinde sunan Rıfkı Turkish Wrap; Cheese Steak Wrap'tan, Fajita Wrap'a, kremalı mantarlı, köri soslu ve Sezar sosluya uzanan geniş menüsünün yanı sıra vejetaryenler için hazırladığı sebzeli Wrapleriyle de bir ilke imza atıyor. Ayrıca özel olarak hazırlanmış, domates, ıspanak, sade ve tam tahıllı tortilla seçenekleriyle farklı lezzetlerden hoşlananlara da hitap ediyor.

ZEN PIRLANTA İLE TURMEPA DÜZENLENEN BASIN TOPLANTISIYLA İŞ BİRLİKLERİNİ DUYURDU

Türkiye'nin önde gelen pırlanta markası Zen Pırlanta, Deniz Temiz Derneği/ TURMEPA'nın "Mavi Kıyılar" projesi kapsamında Marmaris Hisarönü Körfezi'nde hizmet veren TURMEPA D-Marin adlı atık toplama teknesinin sponsorluğunu düzenlenen basın toplantısıyla duyurdu. Rahmi Koç Müzesi'nde düzenlenen basın toplantısı TURMEPA Yönetim Kurulu Başkanı Şadan Kaptanoğlu ve Zen Pırlanta Yönetim Kurulu Başkanı Emil Güzeliş ile Zen Pırlanta ve TURMEPA Yönetim Kurulu Üyesi Şükran Güzeliş'in ev sahipliğinde gerçekleşti.

Emil Güzeliş · Şadan Kaptanoğlu · Şükran Güzeliş

TÜRKİYE'NİN YURT DIŞI TANITIMLARINDA MOBİLYA SEKTÖRÜNÜ MODOKO TEMSİL EDECEK

Kültür ve Turizm Bakanlığı'nın Türkiye'nin yurtdışı tanıtım çalışmaları kapsamında yapacağı faaliyetlerde mobilya sektörünü MODOKO Mobilyacılar Sitesi temsil edecek. Modoko Yönetim Kurulu Başkanı Koray Çalışkan, Kültür ve Turizm Bakanı Mehmet Nuri Ersoy'u makamında ziyaret ettiklerini belirterek; "Sayın bakanımızdan Modoko'yu dünyaya tanıtmak için Turizm Bakanlığı olanaklarından faydalanabileceğimiz sözünü aldık" açıklamasını yaptı. Mobilya sektörü ihracatının arttırılması için bakan Ersoy'un MODOKO mobilyacılarını görevlendiriyorum dediğini aktaran Çalışkan; "Biz de bakanımızın bize vermiş olduğu bu görevi layıkıyla yerine getirebilmek için mobilya sanayicilerinin de desteğini yanımıza alarak çalışmalarımızı başlattık" şeklinde konuştu. MODOKO başkanı Koray Çalışkan, bu bağlamda 20 milyar dolar seviyelerinde olan Türk mobilya sektörünü hem toplam büyüklüğünü hem de ihracat oranını arttırma hedefinde bakanlığımızın bu desteğinin kendilerine sağlayacağı büyük katkının sevincini yaşadıklarını belirtti.

WATERGARDEN İSTANBUL, GAZİANTEP'İN LEZZETLERİNİ TEK BİR ÇATI ALTINDA TOPLADI

Zeynep Tezerdi · Mustafa Kursav · Mehmet Büyükekşi · Serhat Mermer · Ceyda Gamzeli

Yeme-içme ve eğlence anlayışına yepyeni bir soluk getiren Watergarden İstanbul'un bünyesinde yer alan Nostalji Sokağı'nda Gaziantep'in en meşhur lezzetleri bir araya geldi. Ziylan Gayrimenkul Yönetim Kurulu Başkanı Mehmet Büyükekşi, Antebin İçi Yönetici Ortağı Mustafa İhsan Kursav ve Watergarden İstanbul Genel Müdürü Serhat Mermer'in ev sahipliğinde Antebin İçi konseptinin tanıtımı için gerçekleşen davet renkli ve lezzetli anlara sahne oldu. "Antebin İçi" konseptiyle hizmet veren sokakta Antep yöresinin meşhur lezzetleri bir arada sunuluyor. Şiveydiz, yuvalama, doğrama gibi yörenin en bilinen lezzetlerini sunan Şiveydiz Restoran, Antep kahvaltısının her çeşidini sunan Dülük Baba, künefenin en farklı hallerini sunan künefeci Mıstık Usta ziyaretçilerine unutulmaz bir lezzet deneyimi ile buluşturuyor. Gaziantep'in olmazsa olmazı katmerini sunan Katmerci Mamed Usta ve ciğeriyle ünlü Ciğerci Bedri Usta da yine Antep yöresinin lezzetlerini İstanbullular ile buluşturuyor. Lahmacun sevenler Gaziantep'in meşhur lahmacununu Alleben Lahmancun'da tadarken, kebap sevenlerin buluşma noktası ise Gavaklık Kebapçısı olacak. Koçak Baklava'dan gelen günlük baklava ise bir lezzet şölenini adeta taçlandırıyor. Restoranların yanı sıra Tahmis kahve çeşitlerinin de tadılıp aynı zamanda satın alınabileceği Galaaltı Gahvesi enfes lezzetlerin üzerine misafirlere keyifli sohbetler vaat ediyor.

13. EVLİLİK YILDÖNÜMÜNÜ KUTLADILAR

Selen - Ozan · Batuhan Öztürk

Ünlü Avukat Ozan Öztürk, yoğun iş temposundan ayırdığı her vakti mutlaka ailesiyle birlikte değerlendiriyor. Eşi Selen Öztürk ve oğlu Batuhan Öztürk ile sık sık yurt içi ve yurt dışı seyahatlerine çıkmaya özen gösteren Av. Ozan Öztürk, İstanbul'da bulundukları anları da çeşitli etkinliklerle değerlendirdiklerini ifade ediyor. Hafta sonlarını İstanbul'un gözde mekanlarında yemek yiyerek geçiren Öztürk ailesinin favorisi ise Wyndham Grand Kalamış'ta yer alan Ouzo Restoran. 13.evlilik yıldönümünü kutlayan Av. Ozan-Selen Öztürk çifti yaz aylarını İstanbul ve tatil beldeleri arasında adeta mekik dokuyarak geçirdiklerini belirttiler.

SELİN ANIL OKTAY GORDİON AVM'NİN YENİ MÜDÜRÜ OLDU

Selin Anıl Oktay

Türkiye'nin Breeam Sertifikası'na sahip en büyük binası ve Ankara'nın ilk yeşil alışveriş merkezi olma özelliğine sahip Gordion Alışveriş Merkezi bünyesinde iki önemli atama gerçekleşti. Toplam 50,000 metre karelik kiralanabilir alanında 150'den fazla mağazası ile ziyaretçilerine hizmet veren Gordion AVM'nin müdürlüğüne, Selin Anıl Oktay getirildi. Gordion AVM'nin mevcut müdürü Meriç Kaptan ise İstanbul Marmara Forum Alışveriş Merkezi müdürlüğü görevini üstlenecek. Yıldız Teknik Üniversitesi Mimarlık Bölümü mezunu olan Selin Anıl Oktay, 13 senesi AVM sektöründe olmak üzere toplam 22 senelik iş deneyimine sahip.

SAĞLIKLI YAŞAMIN BULUŞMA MERKEZİ HİLTON DALAMAN SARIGERME RESORT & SPA

Sağlıklı yaşam mottosunun günümüzde daha fazla benimsenmesinin öncülerinden olan Hilton Dalaman Sarıgerme Resort & Spa, misafirlerine beslenme alışkanlıklarına yönelik olarak alkali, vejetaryen ve vegan büfe seçenekleri ile hizmet verirken, bölgenin en büyük Spa'sı olan Elysion Spa'da, vücudunuzu ve zihninizi yenileme fırsatı veriyor. 6000 m2'lik bir alan üzerine inşa edilen bölgenin en büyük Spa'sı olan Elysion Spa'da vücudunuzu ve zihninizi yenileyeceksiniz. İsmini ve konseptini Roma ve Helen kültüründen alarak Helenistik dönemin büyüsünü günümüze taşıyan Elysion Spa'da Uzakdoğu'nun egzotik atmosferi Türk gelenekleriyle birleştiriliyor. Vücudu toksinlerden arındıran terapiler, besleyici masaj bakımları ve bölgesel peeling uygulamaları; dünya masaj literatüründeki masaj teknikleri ve terapi yöntemleriyle özel eğitimli Türk ve Balili profesyonel bir ekip tarafından yapılıyor. Micro akım teknolojisi ile kısa sürede daha az çizgili, daha az kırışık, daha canlı bir ten ve daha pürüzsüz bir cilde sahip olmanızı sağlayacak Caci Ultimate bakımı sonrası cildinizin ışıltısına hayran kalacaksınız. Otelde ayrıca spa deneyimini kendi özel odasında yaşamak isteyen misafirler için de Honeymoon Dublex Suitler bulunuyor.

BOĞAZ MANZARALI OPEN AIR TERRACE'DA KEYİFLİ BİR YAZ TATİLİ

Şehir hayatının yoğun temposundan uzaklaşarak ufak bir kaçamak yapmak isteyenler güneşin ve yazın keyfini The Ritz-Carlton, Istanbul'da çıkarıyor. Boğaz manzarası ve etrafı yeşilliklerle çevrili terasa sahip Open Air Terrace, yeni açılan sonsuzluk havuzu ve rahatlatıcı jakuzileri ile şehirde yaz tatili yapmak isteyen konuklarını bekliyor. Her gün 09.00 - 20.00 saatleri arasında hizmet veren terasta; güneşlenme alanları ve özel bir bar da bulunuyor. Sağlıklı yemek seçenekleri sunan menüsü, havuz başının vazgeçilmez lezzetleri yaz kokteylleri ve serinletici enfes içeceklerin sunulduğu barda, gün boyunca ikram edilen sürpriz tatlar da misafirleri bekliyor. Güneşin ve yenilenmenin tadına varırken yepyeni sonsuzluk havuzunda enfes kokteyller eşliğinde keyifli saatler geçirilebilecek Open Air Terrace'a giriş ücreti ise 290 TL. Open Air Terrace'a gelen tüm misafirler yaz sezonu boyunca zinde kalmalarını sağlayacak Bosu, Tabata, Mat Pilates gibi pek çok grup dersine de ücretsiz katılım sağlayabiliyor.

TATİLE RENK KATACAK EĞLENCELİ ATÖLYELER CAPACITY'DE

Ağustos ayında birbirinden özel atölyeler ile yaz tatilini verimli ve eğlenceli geçirmek isteyen çocuklar, Capacity'nin keyifli dünyasıyla tanışıyor. Akıl ve Zekâ Oyunları, Kurban Bayramı'nın heyecanıyla geçecek; minyatür, üç boyutlu resim ile mozaik yapıştırma ve puzzle yapma atölyelerinin yanı sıra çim adam yapımı ve tuval boyama ile bu keyifli planın bir parçası olabilirsiniz. Her hafta sonu 14.00-18.00 saatleri arasında gerçekleşecek bu keyifli atölyelere katılım için www.capacity.com.tr/etkinlikler adresinden kaydınızı yaptırmayı unutmayın.

DOUBLETREE BY HİLTON İSTANBUL ESENTEPE KAPILARINI AÇIYOR

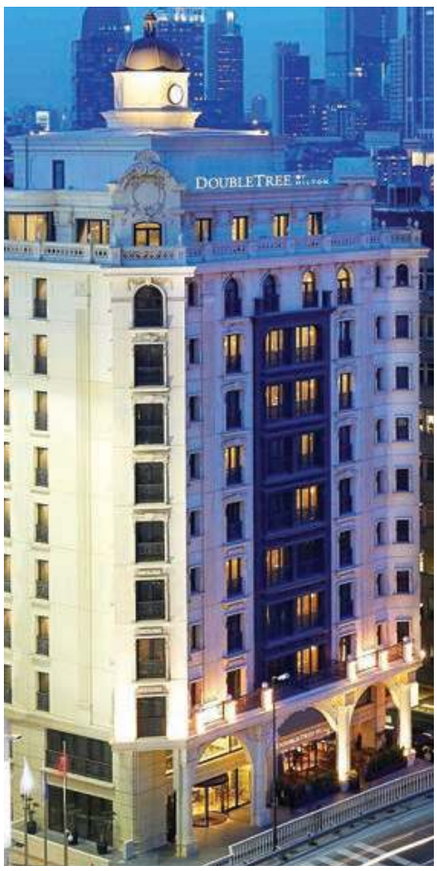

Bulunduğu her ülkede hayatlara dokunan, yaşam standartlarına bambaşka bir boyut kazandıran Hilton, İstanbul'daki en yeni oteli DoubleTree by Hilton İstanbul Esentepe'nin kapıları misafirlerine açtı. Esentepe, Şişli'de bulunan 104 odalı otel, Hilton'un önde gelen markalarından biri olan DoubleTree by Hilton bünyesine eklenen son oteli konumunda bulunuyor. Geçmişte "Biz Cevahir İstanbul" olarak bilinen otel, Hilton ve Biz Cevahir İnşaat Turizm ve Sağlık Yatırımları Anonim Şirketi arasında imzalanan sözleşmesinin ardından DoubleTree by Hilton olarak hizmet vermeye başladı. Ücretsiz Wi-fi, kapalı bir havuzu içeren modern sağlık kulübü, Türk hamamı, fitness merkezi ve donanımlı Spa tesisinin yanı sıra, son teknoloji ile donatılmış 6 adet toplantı odası bulunan otel, Dünya mutfağının yanı sıra Türk mutfağından lezzetlere de yer veren Zeytinyalı restoranıyla da misafirlerine eşsiz bir lezzet deneyimi yaşatacak.

MEOS'TA BAYRAM GÜNLERİ *ÇOK KEYİFLİ*

Bayram sabahı yapılan kahvaltı, geniş aileyle uzun zamandır beklenen büyük buluşmadır. Bu bayram kendinize bir güzellik yapın ve mutfağa girmek yerine o özel kahvaltıyı Meos'ta yapın. Deniz manzarası ve kaliteli hizmet anlayışı ile İstanbul'un en seçkin restoranlarından biri olan Meos'ta 30 çeşit serpme doğal kahvaltılıkları, bazlama, pişi ve ev yapımı reçelleri ile lezzetine doyamayacağınız harika bir bayram kahvaltısı sizleri bekliyor. Meos Balık kahvaltı haricinde bayram boyunca zengin yemek menüsü ile de misafirlerini ağırlıyor. Ege'nin müthiş lezzetlerini sunulduğu mekân da mevsimine göre hazırlanan mezelerin yanı sıra ara sıcakları, taze balık çeşitleri ve özel tatlıları ile bayram yemeklerinize ekstra keyif katacak. Meos Balık, çocukları da unutmadı. Çocuklar için özel hazırlanan deniz manzaralı oyun odası ve oyun ablaları sayesinde sevdiklerinizle ve dostlarınızla keyifli dakikalar geçirirken çocuklarınızın da emin ellerde olmasının rahatlığını yaşayacaksınız.

ZİYA ŞARK SOFRASI'NDA BİRECİK PATLICANI İLE KEBAP ZAMANI

Gaziantep'in meşhur Birecik patlıcanını denemediyseniz tam mevsimi... Ziya Şark Sofrası Sirkeci ve Fatih şubelerinde, her sene Temmuz ayı ile başlayan Eylül'e kadar süren Birecik patlıcanını mevsiminde sizinle buluşturmaya devam ediyor. Şanlıurfa'nın Birecik ilçesinde, Fırat Nehri boyunca uzanan tarım arazilerinde yetiştirilen Birecik patlıcanı uzun yıllardır bölge halkı tarafından, bölgenin tarım alanları ile evlerin yanındaki bahçelerde yetiştirilerek bölge halkının geçim kaynağını oluşturuyor. Ziya Şark Sofrası bu özenle seçilmiş ve doğal yetiştirilen besinlerle sizlere doğu lezzetlerini en güzel tatlarıyla sunmayı vadediyor.

KALAMIŞ MARİNA'NIN TADINI JIGGER ROOF BAR'DA ÇIKARIN

Wyndham Grand Kalamış'ın teras katında bulunan Jigger Roof Bar; gökyüzü ile denizin maviliklerde buluştuğu, yelkenlerin adalara doğru süzülüşü ile teknelerin sonsuzluğa yolculuğuna şahit olan misafirlerini mest ediyor. Kalamış Marina manzarası ile manzarası kadar nefis ve özgün kokteylleri eşliğinde Anadolu Yakası'nın en renkli gecelerini yaşatmak için kapılarını açıyor. Büyüleyici bir ambiyansa sahip Jigger Roof Bar'da keyifli Happy Hour partileri ile günün stresini atarken, Executive Şef Rafet İnce'nin mutfağından çıkan leziz yemeklerin tadına varabilirsiniz. Gün doğumundan gün batımına günün her saati ayrı bir tada sahip olan mekanda, kendinizi güney sahillerinin eğlenceli ortamında hissedeceksiniz.

YAZIN NEŞESİ HOTİÇ KOLEKSİYONUNDA

Hotiç, Kadın-Erkek Yaz Koleksiyonu'nda öne çıkan doğanın muhteşem renkleriyle bezeli taptaze canlı tonlar, yazı tüm neşesiyle yaşamanızı sağlıyor. Yazın neşesi, yuvarlak hasır çantalardan fular detaylara, sezonun yükselen trendi şeffaf bantlara kadar yansırken kadınları kıpır kıpır bir koleksiyon bekliyor. Hotiç İlkbahar-Yaz Erkek Koleksiyonu da bu sezon hem çok samimi hem çok iddialı.

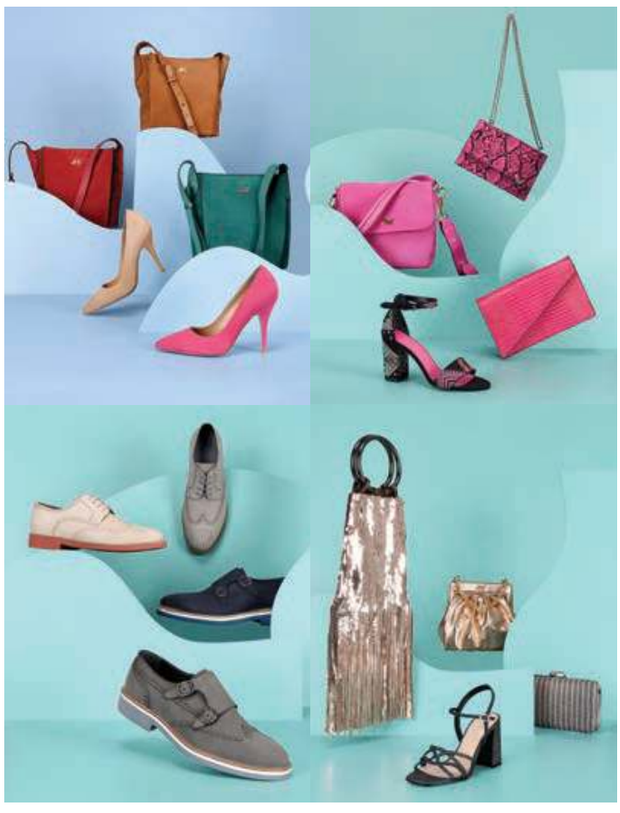

Renkleri seven kadınların gözdesi olacak, klasik görünümü bile enerjik hale getiren detayların hâkim olduğu bir yaz vadediyor, Hotiç Sıcak Kadın Yaz Koleksiyonu. Hasır ve örgüler topuklardan çanta detaylarına kadar yoğun olarak kullanılırken her bir ürün, sanki bir zanaatkarın elinden çıkmış hissi veriyor. Gold ve lame renklerle zenginleştirilmiş hasır topuklar ışıltılı bir etki bırakırken turuncu, fuşya, pembe, yeşilin tüm tonları koleksiyonun göze çarpan renkleri arasında yerini alıyor. Moda dünyasını etkisi altına alan ince bantlar; düz flat'lerden yüksek topuklara kadar her türlü tasarımda kendini gösteriyor.

ŞEFFAFLIK VE VİNTAGE KOLEKSİYONDA GENİŞ YER TUTUYOR

Varla yok arası bir etki yaratan ve her ten rengine kolayca uyum sağlayan nude bej tonları, şeffaf bantlar ile birleşerek sezonun en gözde parçalarını oluşturuyor. Şeffaflık topuklardan ön ve bilek bantlarına kadar uzanarak koleksiyonun en yeni trendini yansıtıyor. Özellikle plaj koleksiyonunda genişçe yer bulan şeffaf bantlar fresh bir görünüm sağlıyor. Her sezon hayatımızdaki yerini biraz daha arttıran vintage, bu sezon etkisini daha fazla hissettiriyor. Ayakkabılarda göze çarpan kare burun, küçülen çanta boyları retro görünmeyi sevenler için bir alternatif oluyor.

KOLEKSİYONUN BİR BAŞKA ANA TEMASI İSE HOLOGRAM

Sezonun öne çıkacak diğer detayları arasında egzotik yılanlar, krokolar ve etnik kumaşlar bu sene Hotiç Koleksiyonu'nda dikkat çekiyor. Beyazdan başlayıp kemik, sarı, yeşil, mavi olmak üzere neredeyse her ana renkte tasarımı olan yılan baskılar altın çağını yaşıyor. Ayrıca sarı ve lila renklerdeki kroko baskılı deriler ve bohem bir hava estirecek etnik kumaşlar da yazın geldiğini hissettirecek detaylar arasında yerini alıyor. Hotiç İlkbahar- Yaz Koleksiyonu'nun bir başka ana teması ise Hologram… Özellikle spor modellerde karşımıza çıkan bu yeni akım, cesareti sevenler için bir alternatif oluyor. Özellikle bel, sırt ve laptop çantalarında ve senakerlarda baskın olarak göreceğimiz bu akım sezonun en dikkat çekici trendlerinden biri olmaya aday…

HOTİÇ ERKEĞİNİN YAZ ŞIKLIĞI

Erkek modasında yenilikçi ve tasarım odaklı duruşunu koleksiyonlarına başarı ile yansıtan Hotiç'te bu yaz klasik ayakkabı modellerinde dikkat çekici ve fresh bir görüntü göze çarpıyor. Hotiç'in klasikleşmiş basic modellerinde modern çizgiler ve zamansızlık vurgulanırken; finisajlı ve baskılı deriler koleksiyona lüks bir dokunuş kazandırıyor. Hotiç'in İlkbahar- Yaz Koleksiyonu'nda erkekler için olmazsa olmaz loafer modeller hakimiyetini sürdürüyor. Rahatlık ön planda tutularak deri ve kumaş malzemelerle zenginleştirilmiş loafer modelleri erkek moda severler için minimal bir görüntü sergiliyor.
Bu sezonun olmazsa olmazı sneakerlar Hotiç Erkek Koleksiyonu'nda da boy gösteriyor. Bu sezonun trendi neon renkler ile dikkat çekici bir görüntü sağlanırken, koleksiyondaki taban çeşitliliği de her türlü zevke hitap ediyor. Ayakkabıların yanı sıra erkek moda severler için aksesuar ve çanta çeşitliliği ile de dikkat çeken Hotiç tasarımları bu yaz kombinlerin en büyük tamamlayıcısı olacak. Bu yaz ayakkabı ve aksesuarlarda tam bir yaz havası yaşatacak olan Hotiç tasarımları, Hotiç mağazaları ve ***www.hotic.com.tr*** adresinde moda severleri bekliyor.

JUMBO'DAN BAYRAM SOFRALARINA NEŞE KATACAK ÜRÜNLER

Zamana meydan okuyan tasarımlarıyla yeniliklerin öncüsü Jumbo, Kurban Bayramı'nda sofralara lezzet katacak yemeklerin başlangıcı oluyor. Jumbo'nun kes tatlandır pişir konseptine özel hazırladığı ürünleriyle bayram yemeklerinde çeşitlilik artıyor.

KİĞILI'DAN YAZ ŞIKLIĞINI TAMAMLAYICI ÇÖZÜMLER

Kiğılı İlkbahar – Yaz koleksiyonu ile yoğun yaz sıcağı, iş ve şehir hayatı trafiğine rağmen, konfor ve şıklığından ödün vermek istemeyen şehirli erkeğin yanında olmaya devam ediyor.

KARACA İLE RENKLİ YAZ SOFRALARI

Karaca yaz ayları boyunca gün içerisinde sık sık kurulan sofraları şık tasarımlarıyla keyifli atmosferlere dönüştürüyor. Yazın hafif lezzetleri, rengârenk meyveleri ile kurulan sofralar, Karaca'nın özgün desen ve formlarda tasarladığı ürünleriyle etrafında uzun sohbetler edilen anların merkezi oluyor.

YAZLIKLARIN GÖZDESİ FAKİR GOURMET SERİSİ

Yazlıklarda yemek yapmak için kullandığınız eski mutfak ekipmanlarınızın yerini Fakir Gourmet Serisi alıyor. Ergonomik tasarımlı ürünler hem mekândan hem de zamandan tasarruf etmenizi sağlıyor.

G LINGERIE İLE KIVRIMLARINI SEV

Yaz geldi ve vücutlar kalın kıyafetlerin altından çıktı. G Lingerie, teknolojik ürünleriyle vücudunuzu yaza hazırlarken, yazın da keyfini çıkarabilmeniz için size tüm beden ölçülerine göre özel olarak tasarlanan rengarenk kaplı mayo ve bikini alternatifleri sunuyor.

ORGANİK BADEM ÖZLÜ HİPP BABYSANFT BEBEK ŞAMPUANI

HiPP Babysanft Bebek şampuanı, hassas ve narin cildi besleyip nemlendirirken, cildinize zarar vermez. İçerisinde özel organik badem yağı içeren şampuan hassas ve nazik bir şekilde temizleme sağlar, göz yakmaz. Cilde uyumlu Ph değerine sahiptir. Hassas bir saç deriniz için idealdir. İçerisinde organik badem özü içerir.

ANTAKYA'NIN MYRASI ATASAY'DA

Anadolu'nun tarihi ve kültürel değerlerini Myras Koleksiyonlarındaki tasarımlarıyla yorumlayan Atasay'ın yeni koleksiyonu mücevher severlerle buluştu. "Mozaikler Şehri Antakya" Koleksiyonu'nda, Antakya Mozaik Müzesi'ndeki eşsiz eserler ve yörenin tarihi kültürü, Atasay'ın artizan dokunuşlarıyla mücevher formunda sonsuzlaşıyor.

HÜCREDEN BAŞLAYAN KORUMA: PHOTODERM MAX SPRAY SPF 50+

Tüm cilt tipleri için geliştirilen Photoderm Max Spray SPF 50+, sprey formu sayesinde kullanım kolaylığı sağlıyor. Aile boyu formu sayesinde tüm ailelerin yaz boyunca vazgeçilmez ürünleri arasında yerini alan ürün, içerdiği Hücresel Bioprotection patenti sayesinde güneşe karşı hücreden başlayan koruma sağlıyor.

ELLE SHOES İLE SICAK YAZ

Elle Shoes, modanın özgür ruhunu, renklerin enerjisi ve dinamizmini yaz koleksiyonu ile ayakkabı tutkunları ile buluşturuyor. Ofisten sahillere, davetlerden partilere her an adımlarınıza eşlik eden Elle Shoes'da yüzde 70'e varan büyük yaz indirimi sizi bekliyor.

EASYVIT İLE SAĞLIKLI BÜYÜYEN ÇOCUKLAR

Norveç'te ileri teknoloji standartlarıyla ürettiği çiğnenebilir jel form halindeki balık yağı, D vitamini ve ek takviyeleri Türkiye'deki çocukların beğenisine sunan EasyVit, eğlendirirken besliyor.

SO CHIC'TEN TWINKLE KOLEKSİYONU

Özgün tarzıyla takı modasına yön veren So CHIC, koruyucu olduğuna inanılan nazar boncuğuna yepyeni bir stil kazandırdı. Koleksiyon, şehirli kadınlara mistik ve zarif bir şıklık vadediyor.

CİLDİNİZ VE SAÇLARINIZ TATİLDE DE THALIA'YA EMANET

Özgün tarzıyla takı modasına yön veren So CHIC, koruyucu olduğuna inanılan nazar boncuğuna yepyeni bir stil kazandırdı. Koleksiyon, şehirli kadınlara mistik ve zarif bir şıklık vadediyor.

YVES ROCHER'NİN YENİ 50 GKF PARLAMA KARŞITI GÜNEŞ KREMİ

Yves Rocher 50 GKF Parlama Karşıtı Güneş Kremi, güneşe bağlı cilt yaşlanmasının ve cilt lekelerinin oluşumunu engeller. Cildin nemlenmesine, yumuşaklık kazanmasına ve kırışıkların azalmasına yardımcı olur. Yapışkan olmayan ince dokusu sayesinde kullanım kolaylığı sağlar.

L'ACTONE BODY FIRMING SPRAY İLE SELÜLİTLERDEN KURTULUN

Kadınların kabusu olan selülit ve çatlaklara, dünya markası L'actone Body Firming Spray ile çözüm oluyor. Vücudun belirli bölgelerindeki kontrolsüz yağ birikmesi ve kan dolaşımını bozmasıyla oluşan selülit ve çatlaklar Lactone sayesinde problem olmaktan çıkıyor.

KARACA PASTA TAKIMLARI ÇAY SAATLERİNİ RENKLENDİRİYOR

Karaca'nın pasta takımları ile hazırlanan çay saatleri Sunrise Pink Pasta Takımı ile renkleniyor. Pembe hakim renklerin altın sarısı çizgilerle tamamlandığı Pasta Takımlarının donattığı sofralarda günün en unutulmaz saatleri yaşanıyor.

PENTİ İLE KEYİFLİ BİR YAZ UYKUSU

Penti, sizi serin ve uzun yaz uykularına davet ediyor... Yaz koleksiyonunda yer alan pijama, gecelik ve sabahlıklarla deliksiz uykunun anahtarını sunan marka hem eğlenceli hem de romantik tasarımlarla dikkatleri üzerine çekiyor.

YATAŞ'TAN YENİ DOĞANLARA ÖZEL YATAK: FIRST DREAM

Türkiye'nin yenilikçi yatak markası Yataş, First Dream ile bebekleri doğdukları ilk günden itibaren Yataş uykusu ile tanıştırıyor. Yeni doğanların daha sağlıklı ve rahat uyuması için özel olarak hazırlanan First Dream, kenar destekleriyle bebeklere güvenli bir uyku ve oyun alanı yaratıyor.

MÖVENPICK HOTEL ISTANBUL'DAN *"SAĞLIKLI YAŞA" MENÜSÜ*

Mövenpick Hotel Istanbul, doğru bir besin-hayat dengesinin tadını çıkarmanız için sizlere en taze ve vitamin bakımından zengin ürünlerle hazırlanan yepyeni bir "Sağlıklı Yaşa" yaz menüsü sunuyor.

MAURICE LACROIX'DAN İKONİK TASARIMLAR

İsviçre'nin ünlü saat markası Maurice Lacroix, Aikon modeliyle tasarımdaki uzmanlığını bir kez daha gözler önüne seriyor. Çağdaş bir tasarım zevkini yansıtan Aikon, incelikle düşünülmüş detaylarıyla lüksü alabildiğine yansıtıyor.

SHISEIDO İLE GÜNEŞTEN KORUNURKEN GÜZELLİĞİNİZDEN TAVİZ VERMEYİN

Shiseido Sun Care serisi, akıllı teknoloji, konfor, stil ve dengeyi buluşturuyor. Sun Care serisi, güneşin altında aktif olmak, güneşin zararlı etkilerine karşı cildini korumak ve aynı zamanda doğal bir görünüme sahip olmak isteyenlere yönelik olarak geliştirildi.

Oya Germen
oyagermen@hotmail.com

TOLSTOY'UN HAYATA VERDİĞİ MESAJLAR

Tolstoy muhteşem eserlerinin yanı sıra toplumsal ve insan psikolojisi açısından gerçekliği hayata verdiği mesajlardaki ustalığı ile beni çok etkiler. Tolstoy'un yaşamı daha bir anlamlı kılan sözlerini göndermişti arkadaşım. Okurken ona bir kez daha hayran oldum ve sizinle paylaşmak istedim. Dikkatle, düşünerek okuduğunuzda her birinin içinde kendinizi bulacaksınız.

* Hayat ne gideni geri getirir ne de kaybettiğin zamanı geri çevirir. Ya yaşaman gerekenleri zamanında yaşayacaksın, ya da yaşamadım diye ağlamayacaksın.
* **İnsanı bedenen ameliyat etmek için uyutmak, Ruhen ameliyat etmek için ise uyandırmak gerekir.!!**
* Herkes insanlığın kötüye gittiğini kabul etmez. Herkes insanlığı değiştirmeyi düşünür ama önce kendini değiştirmeyi düşünmez.
* Varlığı bir şey kazandırmayan insanların, yokluğu hiçbir şey kaybettirmez.
* Ne diye şeytana kızarsın; bir iyilik yap da o sana kızsın!
* **Bil ki yaşadıklarınla değil, yaşattıklarınla anılırsın. Ve unutma; Ne yaşattıysan elbet bir gün yaşarsın. (İlahi Adalet şaşmaz)**
* Bir insanı bulunduğu mevkisi ile değil, göz koyduğu mevki ile ölçmen gerekir.
* **En güçlü iki savaşçı sabır ve zamandır!**
* Bir insan acı duyuyorsa canlıdır. Başkasının acısını duyuyorsa insandır.!!
* İnsanın gerçek gücü sıçrayışta değil, sarsılmaz duruştadır.
* Kendi mutluluğundan başka hedefi olmayan insan kötüdür.
* İnsanların çoğu onu yapıyor diye yanlış, yanlış olmaktan çıkmaz.
* **Kimse kimseyi küçümseyecek kadar büyük değildir bilmelisin.** Küçümsediğin her şey için gün gelir, önemsediğin bir bedel ödersin.
* Birine çamur atmadan önce iyi düşün ve sakın unutma; önce sen kirleneceksin.
* **Başkalarının hayatından ders alın. İnsan bütün hataları kendi yapacak kadar yaşamıyor.!!**

AHH YERİNDE DURMAYAN "OYNAK DÜŞÜNCELERİMİZ"

Bir öğretide; düşüncelerin oynak olduğunu okumuştum...
Gerçekten de öyle değil mi? Daldan dala konmakta müthişler.
Düşünce konusunda onlarca kitap yazıldı. Hepsi yararlıydı. Geriye bizde ne kaldı?
Can alıcı nokta burası işte... Ne kadarını uyguluyorsak bize kalan da o kadar oldu!
Ben önce faydası olmayan, karamsarlığa götüren düşünceleri ayıklamaya başladım...
Bugünkü maddi-manevi yaşam şartlarında kolay mı dediğinizi duyuyorum...
Ancak şunu hiç unutmamak gerekiyor... İnsan gerçekten çok güçlü bir varlık...
İsterse, inanırsa, önüne bir hedef koyarsa şartlar ne olursa olsun başarıyor...
Çok zorlandığımda hemen şu olumlamayı yapmaya başlıyorum;
Ruhumun-bedenimin-aklımın sağlığı için kirli düşünceleri barındırmıyorum!
Olumlamayı defalarca tekrarlıyorum. Bayağı iyi geliyor, işe yarıyor.
Düşüncelerimi yönetebilmemin hayati önem taşıdığını biliyorum.
Her şey düşünceden doğuyor... Nasıl düşünüyorsan öyle bakıyorsun yaşama...
Çoğumuz (farkında olmadan belki), negatif senaryolar üretmekte ustalaştık.
Ön yargılarımız, ben bilirim iddiamız yaşam yolumuzu karartıyor.
En doğrusu; her konuda elimizden ne geliyorsa yapmak gerisini akışa bırakmak.

Bana yararı olmayan olumsuz düşüncelerle var gücümle savaşıyorum.
Kendimi, çocuklarımı, ailemi, ülkemi ve en yakınlarımı Allah'a emanet ettim!
Hiçbir şeyin ve hiçbir kimsenin sahibi değilim… Sadece kendi varlığıma sahibim…
Dualarımla her şeyin, hepimiz için en hayırlısı olmasını diliyorum!
Eskiden kurardım, korkardım… Artık bu konularda düşüncelerim oynak değil...
Olacak olan zaten oluyor! Tekamülümüz için yaşanması gereken mutlak yaşanıyor!

emsan

İYİ BAYRAMLAR

* Bu ürün **Troy Koleksiyonuna** aittir.

/ emsan1973 / emsan

www.emsan.com.tr

NUH'UN GEMİSİ

DELUXE HOTEL & SPA

Bir tatil efsanesi...

NuhunGemisiKibriss NoahsArkDeluxe nuhungemisihotel | www.noahsark.com.tr | +90 392 630 30 00